

# 22

Bevölkerung der Stadt Salzburg  
nach wirtschaftlichen  
und sozialen Merkmalen

(Quelle: Personenstandsaufnahme  
vom Oktober 1987)

# ***SALZBURG IN ZAHLEN***



Magistrat Salzburg, Amt für Statistik

Archiv der Stadt Salzburg

Sign.:

I. Nr.

Bevölkerung der Stadt Salzburg  
nach wirtschaftlichen  
und sozialen Merkmalen

(Quelle: Personenstandsaufnahme  
vom Oktober 1987)

**Impressum:**

Eigentümer, Herausgeber und Verleger: Stadtgemeinde  
Salzburg, Amt für Statistik, 5024 Salzburg, Schloß Mirabell

Für den Inhalt verantwortlich: Dr. Gerhard Pichler  
Erschienen im Februar 1989

# INHALTSVERZEICHNIS

	Seite
<b>TEXTKOMMENTAR</b>	6 - 32
1) Begründung für die vorliegende Publikation	6
2) Quellenbeschreibung - Vergleich mit anderen Vollerhebungen	6 - 8
3) Zum Ergebnis	9 - 32
a) Einwohner nach dem Familienstand	9
b) Einwohner nach der sozialen Stellung	10
c) Berufstätige nach der Stellung im Beruf	13
d) Privathaushalte nach der Anzahl der Personen	16
e) Privathaushalte nach der Anzahl der Kinder	16
f) Privathaushalte nach der beruflichen Stellung des Haushaltsvorstandes	17
g) Ehepartner-Haushalte	19
h) Einwohner nach dem Wohnort vor 5 Jahren	25
i) Binnenpendler	28
4) Zusammenfassung	31

## INHALTSVERZEICHNIS - Fortsetzung

	Seite
<b>TABELLENTEIL</b>	33 - 111
Tabelle 1: Einwohner nach Geschlecht und Familienstand	34
Tabelle 2: Einwohner nach der sozialen Stellung	37
Tabelle 3: Berufstätige nach der Stellung im Beruf	46
Tabelle 4: Privathaushalte nach der Anzahl der Personen	51
Tabelle 5: Privathaushalte nach der Anzahl der Kinder	53
Tabelle 6 und 6a: Privathaushalte nach der beruflichen Stellung des Haushaltsvorstandes	56 u. 68
Tabelle 7: Ehepartnerhaushalte	80
Tabelle 8: Ehepartnerhaushalte nach der Stellung im Beruf sowie der Kinderanzahl des alleinverdienenden Haushaltsvorstandes	85
Tabelle 9: Ehepartnerhaushalte (beide Ehepartner verdienen) nach der Stellung im Beruf sowie der Kinderanzahl des Haushaltsvorstandes	92
Tabelle 10: Ehepartnerhaushalte (beide Ehepartner verdienen) nach der Stellung im Beruf sowie der Kinderanzahl des mitverdienenden Ehepartners	99
Tabelle 11: Einwohner nach dem Wohnort vor 5 Jahren	106
Tabelle 12: Wohnungswechsler innerhalb der Stadt Salzburg von 1982 - 1987	107
Tabelle 13: Seit 1982 von auswärts zugezogene Einwohner	109
Tabelle 14: Binnenpendler (Wohnort und Arbeitsort in der Stadt Salzburg, jedoch nicht im selben Sprengel)	110
Plan der statistischen Bezirke	112

TEIL A : TEXTKOMMENTAR

## 1) BEGRÜNDUNG FÜR DIE VORLIEGENDE PUBLIKATION

Die alle 5 Jahre stattfindende Personenstandsaufnahme bietet, auf Grund der dabei gestellten Fragen, für Gemeinden derzeit die einzige Möglichkeit, soziale und wirtschaftliche Strukturdaten der Einwohner im Zeitraum zwischen 2 Volkszählungen zu erheben und auszuwerten. Während auf Bundes- und Landesebene permanent derartiges Zahlenmaterial zur Verfügung steht (man denke nur an die vierteljährlichen Erhebungen im Rahmen des Mikrozensus), gibt es einschlägige Daten auf Gemeindeebene derzeit nur im Zuge der alle 10 Jahre stattfindenden Volkszählungen. Für ein Gemeinwesen mit ca. 135.000 Einwohner mit Hauptwohnsitz und mit ca. 26.000 Einwohner mit Nebenwohnsitz (Stand: Ende 1987) ist es in unserer schnellebigen Zeit jedoch erforderlich, wenigstens einmal im Zeitraum zwischen 2 Volkszählungen Datenmaterial über die wirtschaftlichen und sozialen Merkmale der Einwohner zu erhalten und allen am öffentlichen Leben interessierten Personen, besonders jedoch den Entscheidungsträgern, zur Verfügung zu stellen. Der Schwerpunkt dieser Publikation liegt nicht bei jenen Einwohnerdaten, die ohnehin jährlich aus den Meldedaten zur Verfügung stehen, wie zum Beispiel Alter, Geschlecht, Staatsbürgerschaft und räumliche Verteilung der Einwohner mit Haupt- bzw. Nebenwohnsitz, sondern vielmehr bei berufsbezogenen Daten, Haushalts- bzw. Familienstrukturen sowie bei Daten über die Wanderung und die Binnenpendler.

## 2) QUELLENBESCHREIBUNG - VERGLEICH MIT ANDEREN VOLLERHEBUNGEN

- Die Personenstandsaufnahme ist eine bundeseinheitliche Erhebung zum Zwecke der Ausstellung von Lohnsteuerkarten für alle Lohnsteuerpflichtigen. In der Stadt Salzburg wurden an alle mit Haupt- oder Nebenwohnsitz angemeldeten Personen (ca. 160.000), ausgefüllte EDV-Haushaltslisten, mit dem Ersuchen um Ergänzung bzw. Berichtigung übersandt.
- Ca. 155.000 Personen retournierten Haushaltslisten von extrem unterschiedlicher Datenqualität. Zur Verbesserung der Datenqualität wurde vom Amt für Statistik im 1. Halbjahr des Jahres 1988 ein intensiver Nacherhebungsdienst durchgeführt. Das Ergebnis dieser Nacherhebungen erbrachte auswertbare Daten für ca. 150.000 Personen. Für ca. 5.000 Personen war es nicht möglich die mangelhaft ausgefüllten Haushaltslisten zu ergänzen bzw. zu berichtigen.

- Die ca. 150.000 Personen, die der vorliegenden Broschüre als Basis aller Auswertungen dienen, umfassen ziemlich vollständig alle Einwohner, die mit Hauptwohnsitz in der Stadt Salzburg gemeldet sind sowie einen Teil (ca. 58%) der Einwohner mit Nebenwohnsitz.
- Ein direkter Vergleich mit der jährlich vom Amt durchgeführten statistischen Auswertung des Melderegisters ist wegen der dortigen genauen Trennung zwischen Einwohnern mit Haupt- bzw. Nebenwohnsitz nicht statthaft. Ebenfalls unzulässig ist der Vergleich mit der letzten Volkszählung aus dem Jahre 1981, weil der bei einer Volkszählung geltende Einwohnerbegriff (Einwohner mit ordentlichem Wohnsitz), wegen der Maxime der "nur Einmalzählung" eines jeden Einwohners und wegen der Zugrundelegung der Einwohnerzahl einer Volkszählung für die Mittelzuweisung aus dem Finanzausgleich sowohl vom Einwohnerbegriff gemäß Meldegesetz, als auch vom Einwohnerbegriff gemäß der Personenstandsaufnahme abweicht.
- Da sich die ca. 5.000 nicht auswertbaren Personen überwiegend aus Berufstätigen der Nebenwohnsitzbevölkerung rekrutieren, sind in der vorliegenden Publikation speziell die Zahlen (im besonderen die Anteilswerte) für die Berufstätigen bzw. die Beschäftigten, gegenüber der Volkszählung, etwas unterrepräsentiert.
- Besondere Vorsicht ist jedoch bei einem Vergleich der Haushaltsstatistiken zu üben. Während bei einer Volkszählung durch direkte Befragung aller Personen, deren Zusammengehörigkeit in Form von Haushalten und Familien ziemlich exakt festgestellt werden kann, ist dies bei der Personenstandsaufnahme nur in sehr eingeschränktem Ausmaß möglich: Auf den vorgedruckten Haushaltslisten waren generell nur Personen gleichen Familiennamens an gleicher Adresse ausgewiesen. Bei verschiedenen Namen an gleicher Adresse war ein Ausdruck auf 1 Haushaltsliste nur möglich, wenn eine Familienverkettung in direkter Linie, auf- oder absteigend vorlag. Alle anderen Personen (zum Beispiel Lebensgemeinschaften etc.) sind auf eigenen Haushaltslisten ausgedruckt, auch wenn sie einen gemeinsamen Haushalt bilden. Die Bevölkerung machte von der Möglichkeit, zusammengehörende Personen auf 1 Haushaltsliste umzuschreiben, leider keinen Gebrauch. Auch die Tatsache, daß ein erheblicher Teil der Nebenwohnsitzbevölkerung in der Auswertung der Personenstandsaufnahme enthalten ist, führt zu Abweichungen in der Haushaltsstruktur im Vergleich zur Volkszählung, weil die Nebenwohnsitzbevölkerung zu einem großen Teil aus Einzelpersonen, also 1-Personenhaushalten, besteht.



Durch diese Definitions- und Erhebungsunterschiede ist, im Vergleich zur Volkszählung, speziell der Anteil der 1-Personenhaushalte stark überhöht.

- Soweit es sich in der vorliegenden Broschüre jedoch um die Auswertungen über Familien bzw. um Angaben über Ehepartnerhaushalte handelt, sind die ausgewiesenen Zahlen als reales Abbild der Wirklichkeit zu bezeichnen, weil es sich hierbei ja meistens um Personen gleichen Namens an gleicher Adresse handelt. Ein Vergleich mit der Volkszählung 1981 ist jedoch wegen der unterschiedlichen Definition von "Kind" nicht möglich: Bei der Volkszählung wurden alle im Haushalt der Eltern lebenden Kinder, die unverheiratet waren bzw. selber noch keine Kinder hatten, jedoch ohne Rücksicht auf Alter und Berufstätigkeit als Kind definiert. Bei der Personenstandsaufnahme war eine vergleichbare Definition nicht möglich: Als Kinder sind alle im Haushalt von Eltern bzw. Elternteilen lebenden Personen bis zum 18. Lebensjahr definiert. Ausnahmen: Volle Berufstätigkeit unter 18 Jahre bzw. Schüler/Student über 18 Jahre. Der Hauptunterschied zur Volkszählung liegt daher in der überwiegend nach wirtschaftlichen Kriterien vorgenommenen Abgrenzung.
- Die Personenstandsaufnahme wurde mit Stichtag 10. Oktober 1987 durchgeführt. Auf Grund der vielen Nacherhebungen im 1. Halbjahr 1988 kann jedoch behauptet werden, daß in dieser Publikation der Stand zu Jahresbeginn 1988 dargestellt ist.

### 3) ZUM ERGEBNIS

Im nachfolgenden Tabellenteil sind alle Auswertungen sowohl für die Stadt als auch für die 32 statistischen Bezirke ausgewiesen. Ein Lageplan der statistischen Bezirke befindet sich am Ende dieser Broschüre. In Form von Arbeitstabellen liegen auch die meisten Ergebnisse für die 196 statistischen Zählsprengel der Stadt beim Amt für Statistik auf.

#### a) Einwohner nach dem Familienstand (Tabelle 1)

- 43% der Einwohner sind ledig. Der Anteil bei den Männern beträgt 44%, bei den Frauen 41%. 30.200 ledigen Männern stehen 33.500 ledige Frauen gegenüber.
- 39% der Salzburger sind verheiratet.
- 7% der Einwohner sind verwitwet, wobei der Anteil zwischen 2% bei den Männern (ca. 1.400) und 12% bei den Frauen (ca. 9.700) schwankt.
- Geschieden bzw. getrennt lebend sind laut Personenstandsaufnahme 11% aller Salzburger.
- Die größten Anteile an den Ledigen weisen die Bezirke 18 und 20 (Gebiet zwischen Flughafen und Rainberg) mit 48% bzw. 46% auf. Die niedrigsten Anteile entfallen auf die Bezirke 06 (Lehen-Nord), 24 (Nonntal-Freisaal), 28 (Thumegg - Gneis ) und 48 (Gnigl), mit Werten zwischen 39% und 40%. - Die meisten Verheirateten befinden sich mit 48% im Bezirk 42 (Sam - Kasern), die wenigsten mit 30% im Bezirk 52 (Mirabell-Viertel). Der Anteil der Verwitweten ist im Bezirk 22 (Nonntal - Mönchsberg) mit 14% am höchsten. In diesem Bezirk befindet sich das Altersheim "Karl-Höllner-Straße". Jede 5. Frau dieses Bezirkes ist verwitwet.

Der höchste Anteil an Geschiedenen wurde in den Bezirken 52 (Mirabell-Viertel) und 16 (Altstadt-Mülln) mit 17% bzw. 16% aller Einwohner erhoben. Die geringsten Anteilswerte für Geschiedene weisen die Bezirke 26 (Leopoldskron), 42 (Sam-Kasern) und 62 (Aigen-Glas) mit Werten zwischen 7% und 8 % auf.

Grafik 1 : Einwohner nach dem Familienstand  
(Vergleich Personenstandsaufnahme 1987 und Volkszählung 1961)

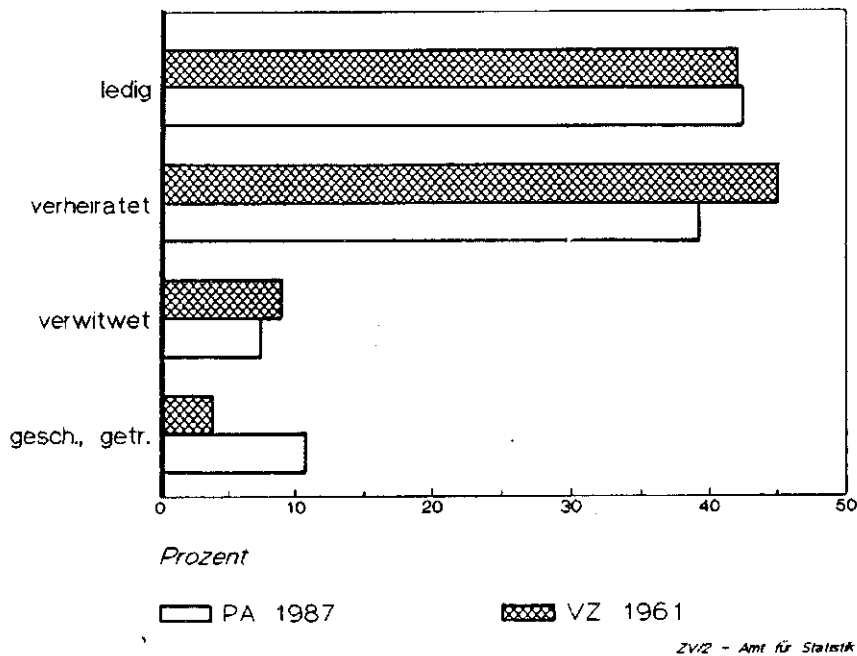

ZVZ - Amt für Statistik

- Die Aufgliederung der Einwohner nach dem Familienstand ist die einzige Auswertung, die auch einen zeitlichen Vergleich zuläßt, weil bei dieser Gliederung die Definitionsunterschiede minimal sind: Im Zeitraum seit der Volkszählung 1961 hat sich der Anteil der Ledigen mit 42% nicht verändert. Der Anteil der Verheirateten sank kontinuierlich von 45% auf 39%, der der Verwitweten verringerte sich leicht und zwar von 9% auf 7%. Der Anteil der Geschiedenen bzw. getrennt Lebenden stieg jedoch von 4% im Jahre 1961 auf beachtliche 11% im Jahre 1987.

**b) Einwohner nach der sozialen Stellung (Tabelle 2)**

- Der Anteil der Beschäftigten an der Bevölkerung beträgt laut Personenstandsaufnahme 38% und dürfte, wie unter Punkt 2 erläutert, um ca. 6% - 8% unterrepräsentiert sein. Der Anteil bei den Männern beläuft sich auf 46%, bei den Frauen auf 32%.
- Als Pensionisten wurden 19% der Einwohner bzw. 28.000 Personen gezählt. Der Anteil bei den Männern beträgt 16%, bei den Frauen 21%. Von den 28.000 Pensionisten sind 39% Männer und 61% Frauen. Pensionistenanteile zwischen 25% und 30% gibt es in den Bezirken 08 (Lehen Süd) und 22 (Nonntal-Mönchsberg). Die größte Anzahl von Pensionisten, nämlich über 2.000, lebt im Bezirk 06 (Lehen-Nord).

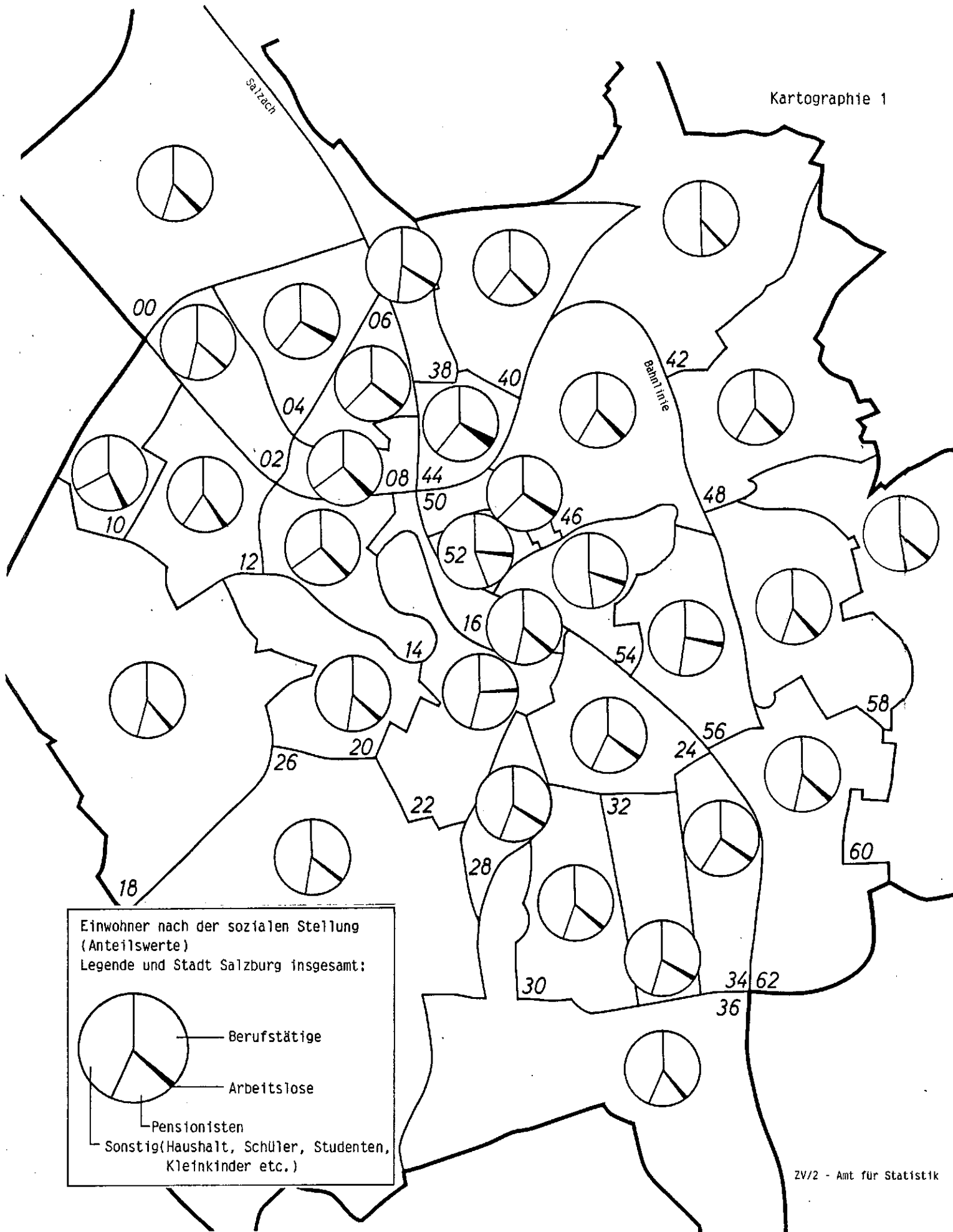

Einwohner nach der sozialen Stellung  
(Anteilswerte)  
Legende und Stadt Salzburg insgesamt:

- Berufstätige
- Arbeitslose
- Pensionisten
- Sonstig (Haushalt, Schüler, Studenten, Kleinkinder etc.)

- 13.200 Personen bzw. 9% der Einwohner wurden als "im Haushalt tätig" gezählt. Der Anteil bei den Männern (haushaltsführende Männer) beträgt 0,1% (85 Personen), der Anteil bei den Frauen 16%. Verteilt auf die statistischen Bezirke streut der Anteil der Haushaltsführenden zwischen 6% und 11%. Der Anteil der haushaltsführenden Männer ist in keinem statistischen Bezirk größer als 0,3%.

Grafik 2 : Einwohner nach der sozialen Stellung (Anteilswerte)

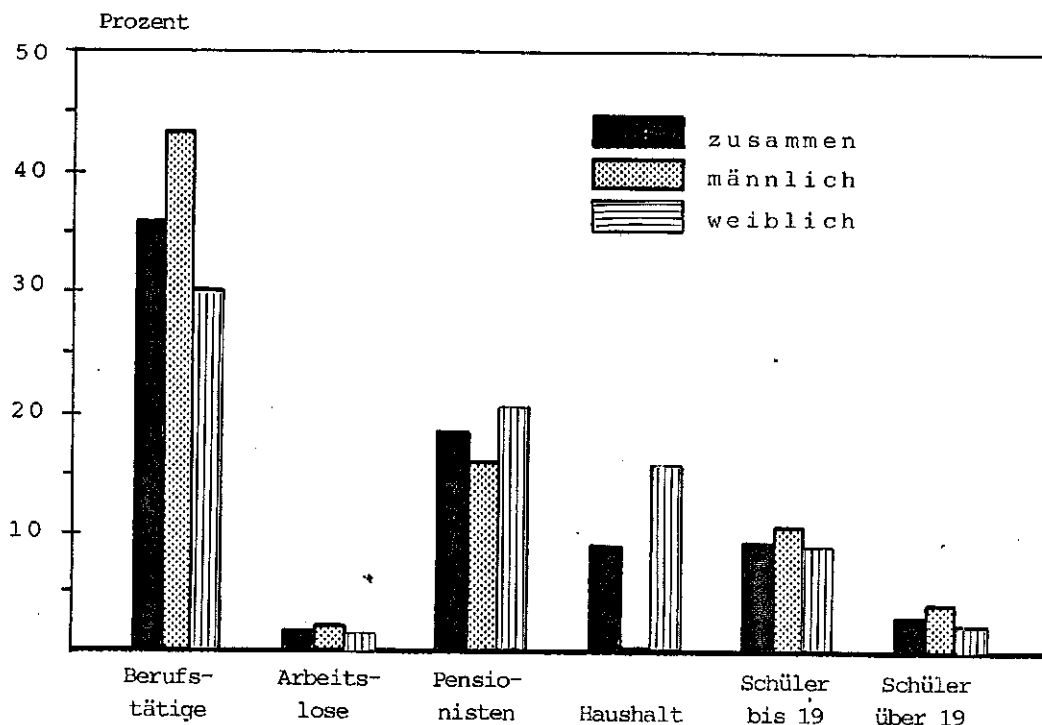

ZV/2 - Amt für Statistik

- Der Anteil der Schüler und Studenten an den Einwohnern beläuft sich auf 13%. Von den ca. 5.000 Studenten der Einwohner Salzburgs entfallen 54 % auf Männer und bereits 46% auf Frauen. Der Anteil der Studenten an der Bevölkerung in den statistischen Bezirken streut zwischen 1,8% im Bezirk 18 (Maxglan-Flughafen) und 6,1% im Bezirk 54 (Kapuzinerberg-Bürgelstein).
- Auf 1.000 Einwohner entfallen gemäß Personenstandsaufnahme 381 Beschäftigte. Diese Zahl muß jedoch, aus den unter Punkt 2 beschriebenen Gründen, nach oben korrigiert werden und dürfte in Wirklichkeit 400 betragen.

- Die errechnete Anzahl von Pensionisten auf 1.000 Beschäftigte beträgt 488. Auch diese Zahl muß korrigiert werden und liegt derzeit bei 460 Pensionisten auf 1.000 Beschäftigte.
- Als Arbeitslose wurden ca. 2.700 Personen bzw. 1,8% der Einwohner gezählt. Der Anteil bei den Männern beläuft sich auf 2,2% bei den Frauen auf 1,5%. Der Anteil der Arbeitslosen an der Einwohnerzahl war mit 4,4% im Bezirk 44 (Elisabeth-Vorstadt) am höchsten, gefolgt vom Bezirk 04 (Liefering-Ost) mit 2,9%. Fast 20% aller Arbeitslosen der Stadt leben in diesen beiden Bezirken. Auch der Bezirk 46 (Schallmoos) gehört noch zu den Spitzenreitern im Hinblick auf Arbeitslosigkeit in der Stadt Salzburg. In den 3 Bezirken 04, 44 und 46 leben 1/4 aller Arbeitslosen.

c) Berufstätige nach der Stellung im Beruf (Tabelle 3)

- 8% der Berufstätigen der Wohnbevölkerung sind Selbständig. 23 % entfallen auf öffentlich Bedienstete, 65% auf Privatbedienstete. Der Rest von 3% betrifft Lehrlinge.

Grafik 3 : Berufstätige nach der Stellung im Beruf

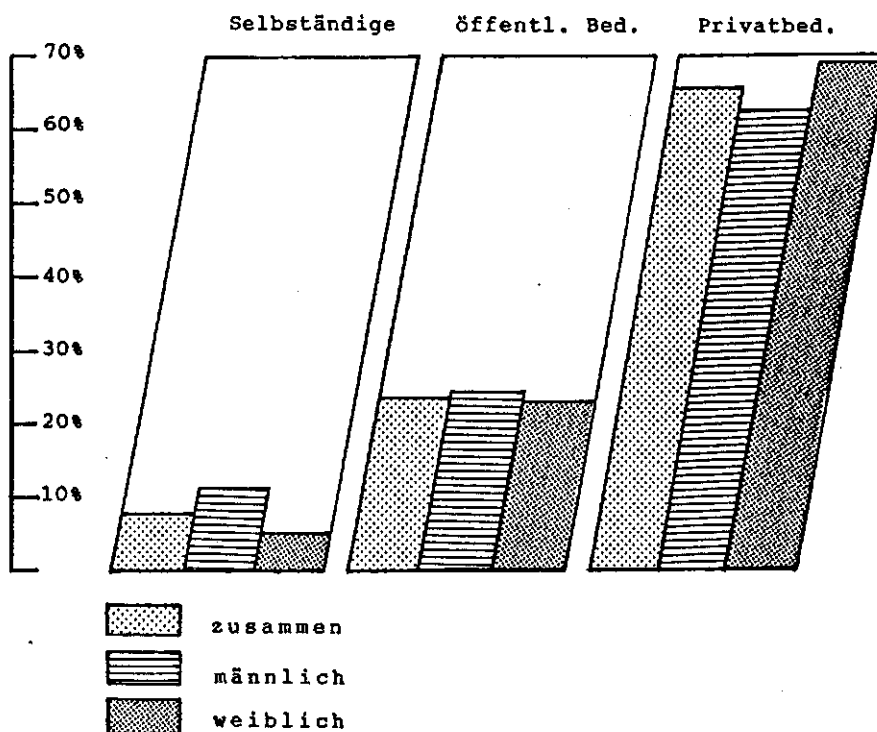

ZV/2 - Amt für Statistik

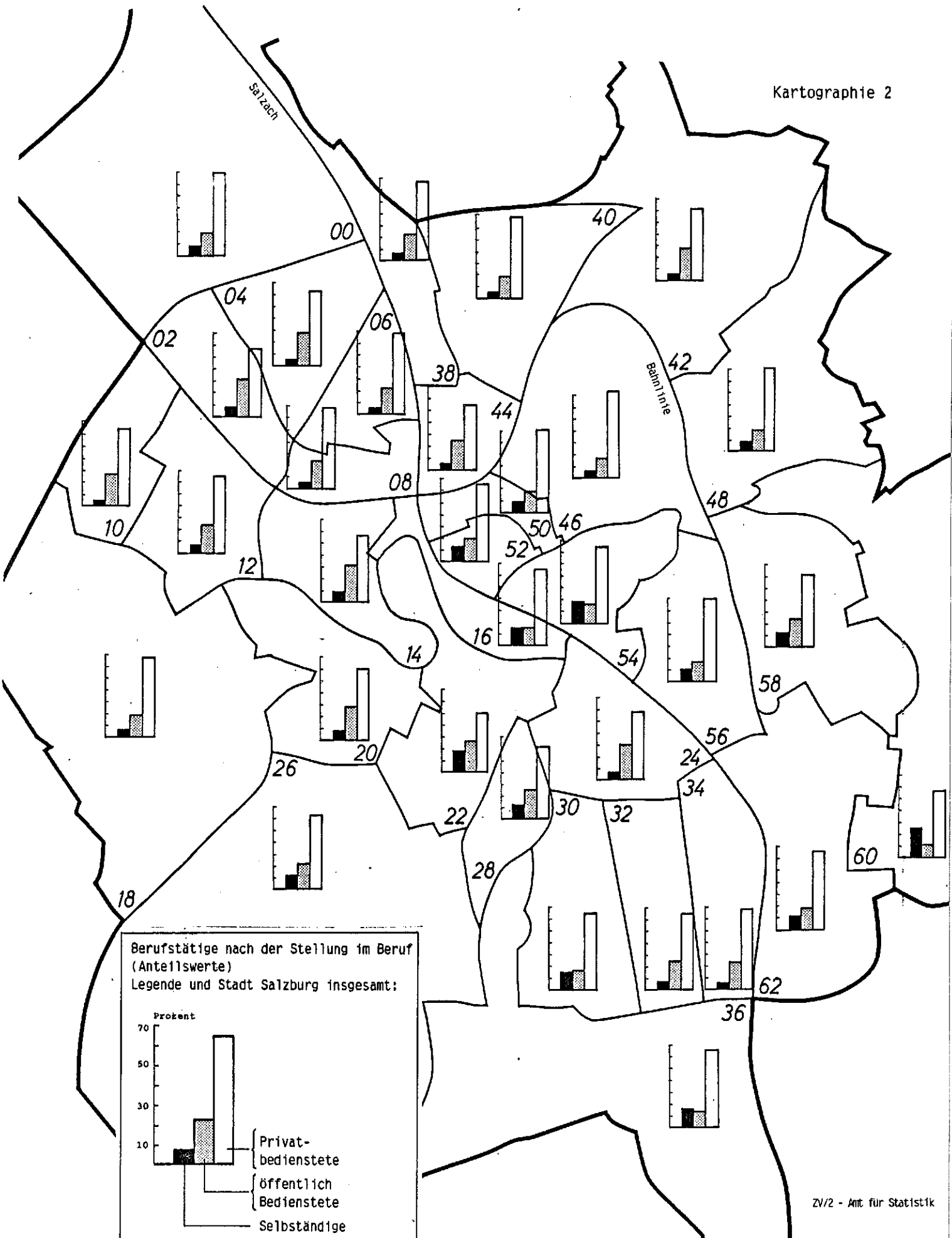

**Berufstätige nach der Stellung im Beruf (Anteilswerte)**  
 Legende und Stadt Salzburg insgesamt:

Prozent

Stellung im Beruf	Anteilswert (Prozent)
Privatbedienstete	~8
öffentlich Bedienstete	~22
Selbständige	~68

- Die Männer stellen 55% aller Berufstätigen, 45% entfallen auf Frauen. Der Männeranteil ist bei den Selbständigen mit 72% am höchsten. Der Frauenanteil erreicht seinen Spitzenwert bei den Privatbediensteten mit 48%. Dazwischen liegt die Gruppe der öffentlich Bediensteten mit einem Verhältnis von 56% Männer zu 44% Frauen sowie die Lehrlinge mit Anteilswerten von 61% bzw. 39%.
- Unterzieht man die ca. 29.700 berufstätigen Männer einer gesonderten Betrachtung, so fällt auf, daß der Anteilswert der selbständigen Männer mit 11% beträchtlich über dem Anteilswert der Selbständigen an allen Berufstätigen (8%) liegt. Geringfügig höher als bei der Gesamtanzahl der Berufstätigen, ist auch der Anteil bei den öffentlich Bediensteten und den Lehrlingen. Zum Ausgleich dafür beträgt der Anteil der Privatbediensteten bei den Männern nur 62%, während er insgesamt bei 65% liegt.
- Konträr erweist sich naturgemäß die Situation bei den weiblichen Berufstätigen: Nur 5% aller weiblichen Berufstätigen sind selbständig tätig, 23% arbeiten im öffentlichen Dienst, jedoch fast 70% sind in der Privatwirtschaft beschäftigt.
- Zur regionalen Verteilung der Berufstätigen innerhalb des Stadtgebietes ist folgendes anzumerken: Die weitaus größte Anzahl aller Selbständigen, nämlich 344 von insgesamt 4.444, wohnt im Bezirk 26 (Leopoldskron), gefolgt von den Bezirken 20 (Maxglan-Rainberg) und 58 (Aigen-Parsch). In diesen 3 Bezirken der Stadt wohnen 20% aller Selbständigen.
- Die Verteilung der öffentlich Bediensteten innerhalb des Stadtgebietes ist ziemlich kopflastig: Allein über 1.000 öffentlich Bedienstete, das sind 8% aller öffentlich Bediensteten, wohnen im Bezirk 20 (Maxglan Süd - Rainberg). Die höchsten Anteilswerte der öffentlich Bediensteten an der Gesamtanzahl der Berufstätigen (in der Stadt: 23%) liegen zwischen 31% und 32% und zwar in den Bezirken 02 (Liefering West), 14 (Aiglhof-Riedenburg) und 24 (Nonntal-Freisaal).
- Die Verteilung der Privatbediensteten über das Stadtgebiet ist etwas homogener, als jene der öffentlich Bediensteten. Besonders hohe Anteilswerte an der Gesamtanzahl der Berufstätigen (in der Stadt: 65%) verzeichnen die Bezirke 46 (Schallmoos), 48 (Gnigl), 50 (Auersperg-Viertel) und 56 (Aigen-Äußerer Stein) mit Werten zwischen 71% und 73%.



d) **Privathaushalte nach der Anzahl der Personen** (Tabelle 4)

- Wie bereits unter Punkt 2 ausführlich dargelegt, sind die Privathaushalte der Schwachpunkt der vorliegenden Publikation, wobei als Hauptgrund die starke Überrepräsentation der 1-Personenhaushalte zu bezeichnen ist. In der folgenden Kurzkomentierung werden daher nicht die Zahlenangaben der entsprechenden Tabelle, als vielmehr erkennbare Entwicklungstendenzen, ergänzt um amtliche Schätzwerte, aufgezeigt.
- Der Anteil der 1-Personenhaushalte ist seit den 60-er Jahren ständig im Steigen begriffen. Diese Steigerung erfaßt auch, in abgeschwächter Form, die 2-Personenhaushalte.

Diese Entwicklung wird, zumindest mittelfristig, im städtischen Raum auch weiterhin anhalten. Bedingt wird dieses überproportionale Anwachsen der Haushalte, durch den noch nicht abgeschlossenen sozialen Prozeß der Verselbständigung der jungen Generation sowie durch die ebenfalls noch immer fortschreitende Vereinsamung der älteren Mitbürger.

Auf der anderen Seite sind Haushalte mit 4 und mehr Personen einem permanenten Schrumpfungsprozeß unterworfen. - Während man derzeit ca. 70% aller Haushalte der Gruppe der 1- und 2-Personenhaushalte zurechnen muß, dürfte der Anteil der Haushalte mit mehr als 4 Personen derzeit nur mehr bei ca. 4% liegen!

Die durchschnittliche Haushaltsgröße betrug 1971 in der Stadt Salzburg noch 2,46, sank bis 1981 auf 2,26 und dürfte derzeit bei ca. 2,0 Personen liegen. Diese Zahlen sind gerade im Hinblick auf die brisante Situation am Wohnungsmarkt in der Stadt von größter Bedeutung.

e) **Privathaushalte nach der Anzahl der Kinder** (Tabelle 5)

- Rund 78 % der ca. 81.000 Privathaushalte sind kinderlos. Als Kind sind dabei alle nicht vollberufstätigen Personen unter 18 Jahre bzw. Schüler oder Studenten über 18 Jahre definiert, soweit sie im gemeinsamen Haushalt mit ihren Eltern(teile) leben. Im Gegensatz zur Volkszählung ist dieser Kinderbegriff wesentlich enger und nach wirtschaftlichen Kriterien ausgerichtet. In nur 22% aller Privathaushalte leben demnach Kinder. 12% aller Privathaushalte sind 1-Kind-Haushalte, 7% entfallen auf Haushalte mit 2 Kindern, nur noch 2% auf Haushalte mit 3 und mehr Kinder.

- Im Durchschnitt entfällt auf 3 Haushalte 1 Kind. Die durchschnittliche Kinderanzahl pro Haushalt mit Kindern beläuft sich auf 1,54.
- Über 85% beträgt der Anteil der Haushalte ohne Kinder in den Bezirken 14 (Aighof-Riedenburg), 16 (Altstadt-Mülln), 50 (Auersperg-Viertel) und 52 (Mirabell-Viertel), also im Gebiet Riedenburg, Altstadt und Neustadt.
- Der Anteil der Haushalte mit 3 und mehr Kinder, der in der Stadt bei 2% liegt, ist am höchsten in den Bezirken 60 (Gaisberg) und 18 (Maxglan-Flughafen) mit 9% bzw. 6%.
- Die Kinderanzahl pro Haushalt mit Kindern (in der Stadt: 1,54), ist ebenfalls nur in den Bezirken 60 (Gaisberg) und 18 (Maxglan-Flughafen) mit 1,85 bzw. 1,74 überdurchschnittlich hoch. In keinem der 32 statistischen Bezirke erreicht die durchschnittliche Kinderanzahl pro Haushalt mit Kindern den Wert 2.
- Die meisten Kinder, nämlich 3.800 oder 14% aller Kinder, leben allein in den beiden Bezirken 20 (Maxglan-Rainberg) und 26 (Leopoldskron).

**f) Privathaushalte nach der beruflichen Stellung des Haushaltsvorstandes**  
(Tabellen 6 und 6a)

- 28% aller Haushaltsvorstände sind Pensionisten, 27% entfallen auf Privatbedienstete, 11% auf öffentlich Bedienstete, 4% auf Selbständige. Der Rest verteilt sich auf andere soziale Stellungen. Interessenthalber sei angemerkt, daß ca. 1.900 Haushaltsvorstände (2% aller Haushalte) arbeitslos waren.

Grafik 4: Privathaushalte nach der beruflichen Stellung des Haushaltsvorstandes  
(Anteilswerte nach der Kinderanzahl)

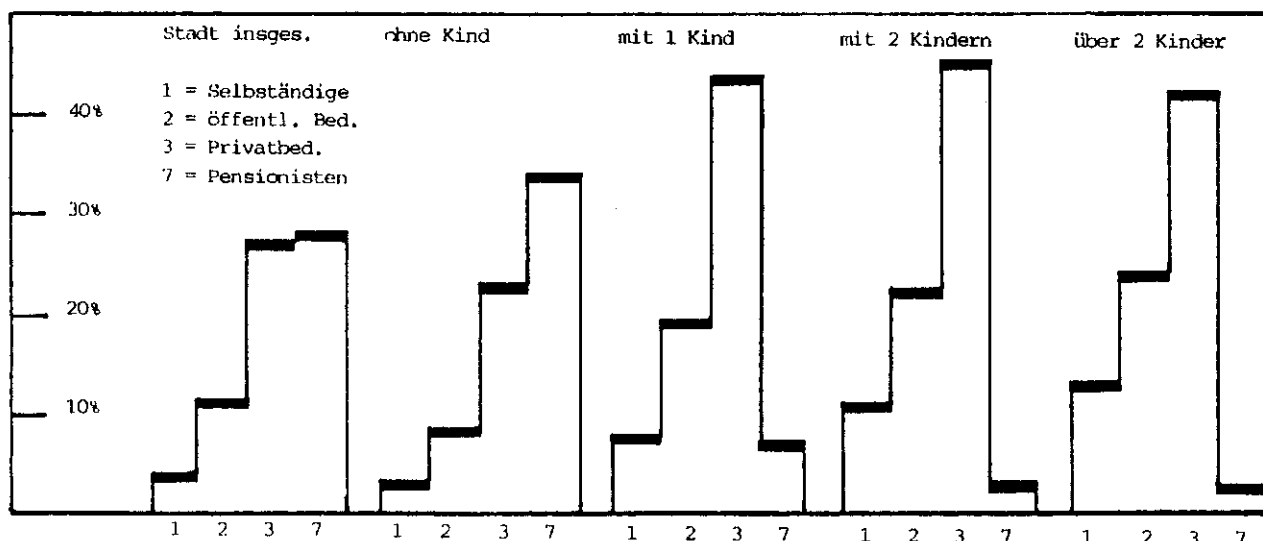

- 27% aller Haushaltsvorstände sind Privatbedienstete. Dieser Anteil der Privatbediensteten schwankt zwischen 23% bei den Haushalten ohne Kinder und 46% bei den Haushalten mit 2 Kindern. Der Anteil von 11% öffentlich Bediensteter an der Gesamtanzahl der Haushaltsvorstände streut hingegen von 9% bei den Haushalten ohne Kinder bis 25% bei den Haushalten mit 3 Kindern. Der Anteil der Selbständigen ist bei den Haushalten mit über 3 Kindern, mit 14% am höchsten (bei allen Haushalten liegen der Anteil der Selbständigen bei 4%).

Grafik 5 : Privathaushalte nach der beruflichen Stellung des Haushaltsvorstandes  
(Anteilswerte nach der Kinderanzahl)

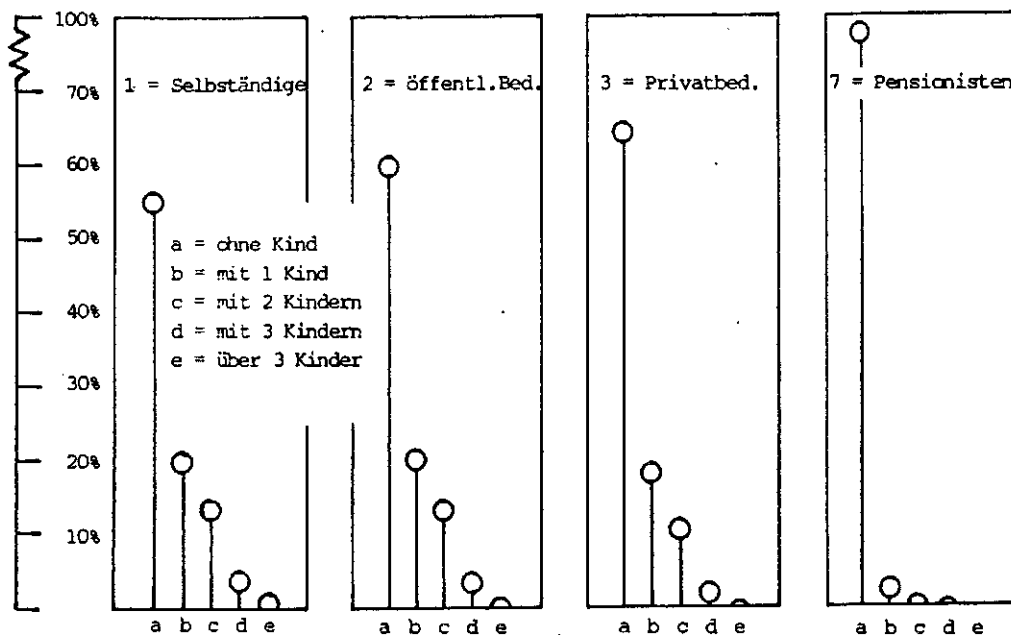

ZV/2 - Amt für Statistik

- Das generative Verhalten von Haushalten, gegliedert nach der sozialen Stellung des Haushaltsvorstandes, läßt sich aus den folgenden Darstellungen beurteilen:

55% aller selbständigen Haushaltsvorstände stehen einem Haushalt ohne Kinder vor. Der analoge Anteil bei den öffentlich Bediensteten beträgt 60%, bei den Privatbediensteten 66% und erreicht, natürlich auf Grund des hohen Alters, bei den Pensionisten mit 96% den höchsten Anteilswert.

Etwa 20% umfaßt der Anteil der Haushalte mit 1 Kind bei den Selbständigen, als auch bei den privat- und öffentlich Bediensteten.

Ein überdurchschnittlicher und im Hinblick auf die soziale Stellung bemerkenswerter Wert ist bei den "haushaltsführenden" Haushaltsvorständen, also den Hausfrauen, festzustellen: Von den ca. 2.800 Hausfrauen, die einen Haushalt führen, haben 25% 1 Kind.

17% der selbständigen Haushaltsvorstände stehen einem Haushalt mit 2 Kindern vor. 15% beträgt dieser Anteil bei den haushaltsführenden Hausfrauen, 14% bei den öffentlich Bediensteten und 12% bei den Privatbediensteten.

In 6% aller Selbständigen-Haushalte leben 3 und mehr Kinder. Es folgen die haushaltsführenden Hausfrauen mit 5%, gefolgt von den öffentlich Bediensteten mit 4% und den privat Bediensteten mit 3%.

g) Ehepartner-Haushalte (Tabellen 7 bis 10)

- Als Ehepartner-Haushalte sind jene Haushalte zu verstehen, die durch wenigstens 1 Ehepaar (mit oder ohne Kinder) gebildet werden. Nicht enthalten sind demnach Lebensgemeinschaften und Haushalte von Elternteilen.
- Die Auswertung der Ehepartner-Haushalte bildet insofern den Schwerpunkt der vorliegenden Publikation, als es sich dabei um jene Bevölkerungsgruppe handelt, die trotz aller gesellschaftspolitischen Umschichtungen der vergangenen Jahre, noch immer als Keimzelle eines staatlichen Gemeinwesens bezeichnet werden kann. Hinzu kommt, daß aussagefähiges Datenmaterial über diese Bevölkerungsgruppe (wie zum Beispiel Anzahl der Kinder, Anzahl der Verdienner, soziale Stellung des Haushaltsvorstandes, räumliche Verteilung u.ä.), auf Gemeindeebene äußerst selten angeboten wird. Die Personenstandsaufnahme 1987 ermöglichte, gerade wegen der unter Punkt 2 angeführten Erhebungs- und Definitionseigenheiten, für diese soziale Bevölkerungsgruppe ziemlich exakte Erfassungs- und Auswertungsmöglichkeiten.
- In der Stadt Salzburg sind 32% aller Haushalte Ehepartner-Haushalte, das entspricht einer Anzahl von rund 26.000. Da der Begriff Ehepartner-Haushalt eine Mindesthaushaltsgröße von 2 Personen bedingt, ist es sinnvoll, den Anteil der Ehepartner-Haushalte auch an der Gesamtzahl der Mehrpersonenhaushalte zu errechnen: Dieser Anteil beläuft sich auf 74%. Anders ausgedrückt: 3/4 aller Mehrpersonenhaushalte der Stadt bestehen in Form von Familien im traditionellen Sinn.

Der Anteil der Ehepartner-Haushalte an der Gesamtzahl der Haushalte schwankt zwischen 19% im Bezirk 16 (Altstadt-Mülln) und 46% im Bezirk 42 (Sam-Kasern). Der Anteil der Ehepartner-Haushalte an der Zahl der Mehrpersonenhaushalte streut etwas weniger: nämlich von ca. 70% in den Bezirken 04, 06, 08 und 10 (Taxham-Lehen) bis 82% in den Bezirken 26 (Leopoldskron) und 42 (Sam-Kasern).

Was die Anzahl der Verdiener anlangt, ergibt sich bei den Ehepartner-Haushalten folgendes Bild: In 41% aller 26.000 Ehepartner-Haushalte ist der Haushaltsvorstand Alleinverdiener, in genau 50% aller Ehepartner-Haushalte sind beide Ehepartner berufstätig und in 9% bezieht der Haushaltsvorstand kein eigenes Einkommen.

Grafik 6 : Ehepartnerhaushalte (Anteilswerte nach der Kinderanzahl)  
 HH = Haushalte, HHV = Haushaltsvorstand

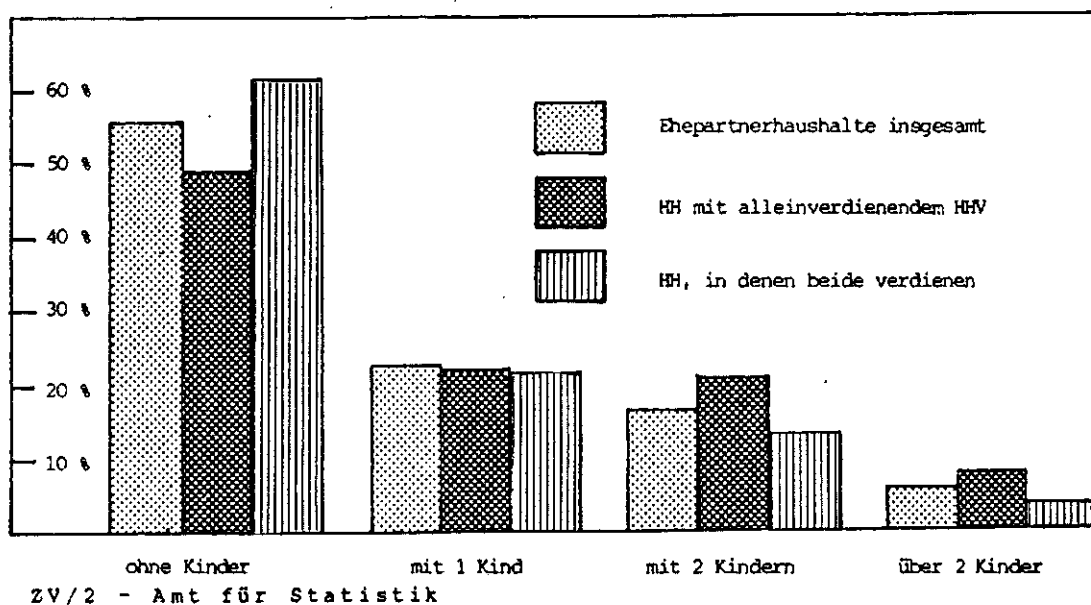

Der Anteil der Alleinverdiener an den Ehepartner-Haushalten ist mit 47% im Bezirk 02 (Liefering-West) am höchsten, - auch die Bezirke 60 und 62 (Aigen-Glas-Gaisberg) weisen mit 45 -46% noch überdurchschnittlich hohe Werte auf. Der geringste Anteil von Alleinverdienern liegt mit 32% im Bezirk 16 (Altstadt-Mülln), gefolgt von den Bezirken 46, 52 und 54 (Schallmoos-Mirabell-Viertel-Kapuzinerberg-Bürgelstein) mit Anteilswerten zwischen 35 und 36%.

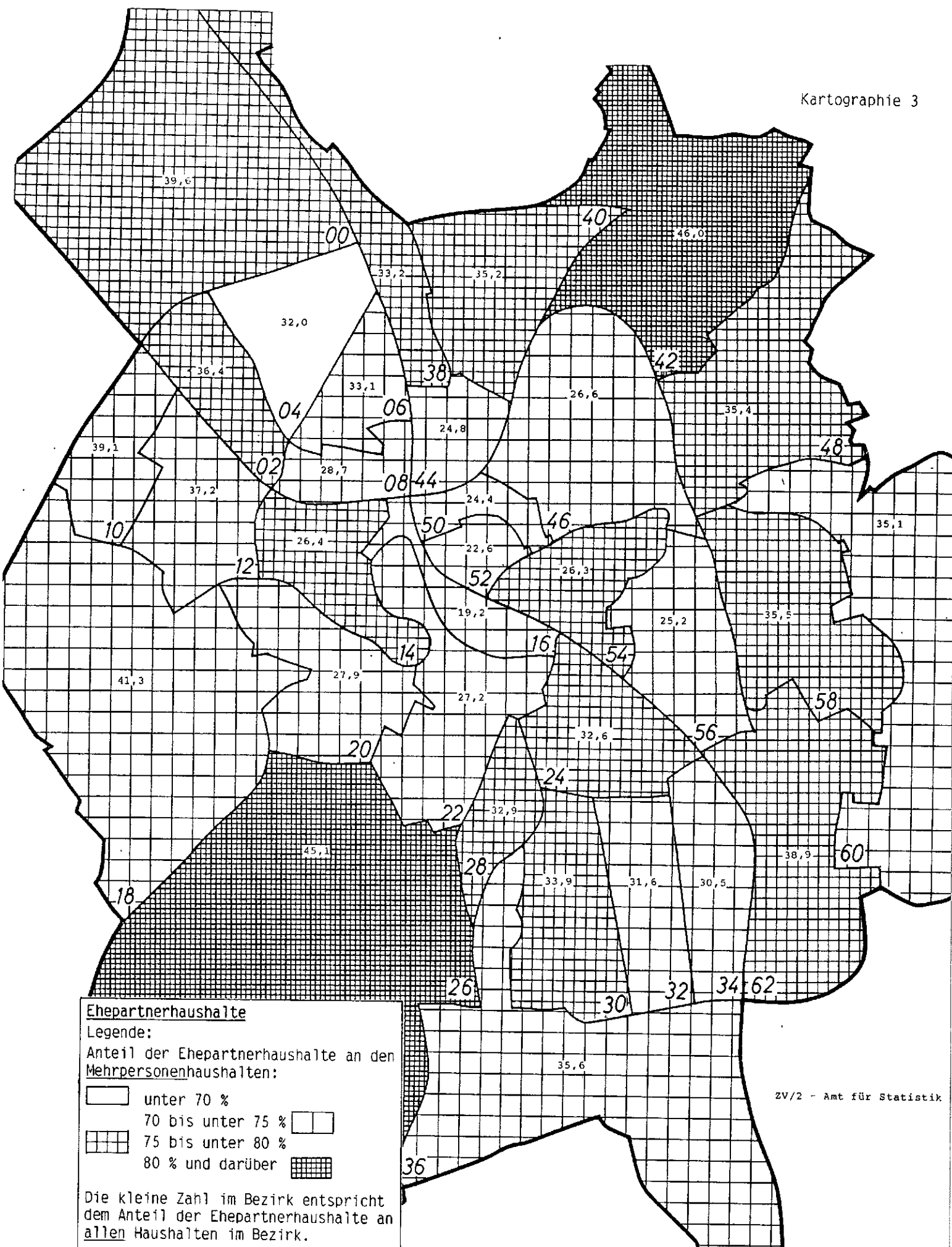

**Ehepartnerhaushalte**

Legende:

Anteil der Ehepartnerhaushalte an den Mehrpersonenhaushalten:

- unter 70 %
- 70 bis unter 75 %
- 75 bis unter 80 %
- 80 % und darüber

Die kleine Zahl im Bezirk entspricht dem Anteil der Ehepartnerhaushalte an allen Haushalten im Bezirk.

- Der Anteil der Doppelverdiener-Haushalte an den Ehepartner-Haushalten beträgt in der Stadt 50% und streut regional zwischen 55% in den Bezirken 16 und 52 (Altstadt-Neustadt) sowie 42% in den Bezirken 54, 56 und 60 (Bürgelstein-Äußerer Stein-Gaisberg).
- 56% aller Ehepartner-Haushalte sind "kinderlos". Man beachte jedoch die Definition "Kind", die bei dieser Auswertung nicht nach biologischen, sondern nach wirtschaftlichen Kriterien vorgenommen wurde. - Entscheidend für die Zuordnung als Kind war demnach die fehlende eigene Berufstätigkeit. Bezogen auf die 56% kinderlosen Ehepartner-Haushalte heißt das, daß zum Zeitpunkt der Personenstandsaufnahme in 56% aller Ehepartner-Haushalte kein unversorgtes Kind lebt. - In 22% aller Ehepartner-Haushalte lebt 1 (unversorgtes) Kind, in 17% sind es 2 Kinder und in 5% 3 und mehr Kinder.

Interessant ist in diesem Zusammenhang der direkte Vergleich aller Haushalte mit den Ehepartner-Haushalten: Während der Anteil der kinderlosen Haushalte an der Zahl aller Haushalte 78% beträgt, beläuft sich der analoge Anteil bei den Ehepartner-Haushalten nur auf 56%.

- Der Anteil der Haushalte mit 1 Kind liegt bei allen Haushalten bei 12%, bei den Ehepartner-Haushalten jedoch bei 22%. Bei den 2-Kinder Haushalten belaufen sich die Anteilswerte auf 7% bei allen Haushalten bzw. auf 17% bei den Ehepartner-Haushalten. 3 und mehr Kinder-Haushalte entfallen auf 2% aller Haushalte, jedoch auf 5% aller Ehepartner-Haushalte.
- 41% aller Ehepartner-Haushalte haben einen Alleinverdiener als Haushaltsvorstand. Dieser Anteilswert steigt von 36% bei Haushalten ohne Kinder, über 40% bei Haushalten mit 1 Kind, 51% bei Haushalten mit 2 Kindern, 56% bei 3 Kindern, bis auf 61% bei Haushalten mit mehr als 3 Kindern.

Bei den Doppelverdiener Ehepartner-Haushalten ist das Verhältnis naturgemäß umgekehrt. Der Anteilswert an der Zahl der Ehepartner-Haushalte beträgt 50%. Die Anteilswerte sinken hier bei steigender Kinderanzahl kontinuierlich und zwar von 56% bei Haushalten ohne Kinder, bis auf 27% bei Haushalten mit über 3 Kinder.

- Eine andere Betrachtungsweise ist es, sowohl Alleinverdiener- als auch Doppelverdiener Ehepartner-Haushalte als jeweils 100% zu betrachten und nun die Verteilung nach der Kinderanzahl festzustellen. Dabei zeigt sich folgendes Ergebnis: 49% der Alleinverdiener Ehepartner-Haushalte haben keine Kinder, bei den Doppelverdienern liegt dieser Anteil bei 61%. 43% der Alleinverdiener Ehepartner-Haushalte zählen 1 bzw. 2 Kinder, bei den Doppelverdienern beträgt dieser Anteilswert 35%. Schließlich verbleiben noch 7% aller Allein- bzw. 3% aller Doppelverdiener Ehepartner-Haushalte, bei denen 3 und mehr Kinder im Haushalt leben.

- Im folgenden einige Zahlenwerte zur beruflichen Stellung der verdienenden Ehepartner:

davon nach der Stellung im Beruf  
A n t e i l s w e r t e

	Zusammen	Selbstständig	öffentl. bedienstet	privat bedienstet	Pensionist
Alleinverdienender Haushaltsvorstand	10.557	5	21	39	35
Haushaltsvorstand in Doppelverdienerhaushalten	13.066	13	18	38	31
Mitverdienender Ehepartner	13.066	5	14	52	29

Die Privatbediensteten stellen demnach bei den Alleinverdienern mit 39% die größte Gruppe, gefolgt von den Pensionisten mit 35% und den öffentlich Bediensteten mit 21%.

Bei den Doppelverdienern sieht die berufliche Stellung des Haushaltsvorstandes wie folgt aus:

Es führen die Privatbediensteten mit 38%, gefolgt von den Pensionisten mit 31% und den öffentlich Bediensteten mit 18%. Erstaunlich ist noch in dieser Gruppe der Anteil der Selbständigen mit 13%.

Bei den mitverdienenden Ehepartnern stellte die Gruppe der Privatbediensteten mit 52% den weitaus größten Anteil. Es folgen mit großem Abstand Pensionisten (29%), öffentlich Bedienstete (14%) sowie die Selbständigen (5%).



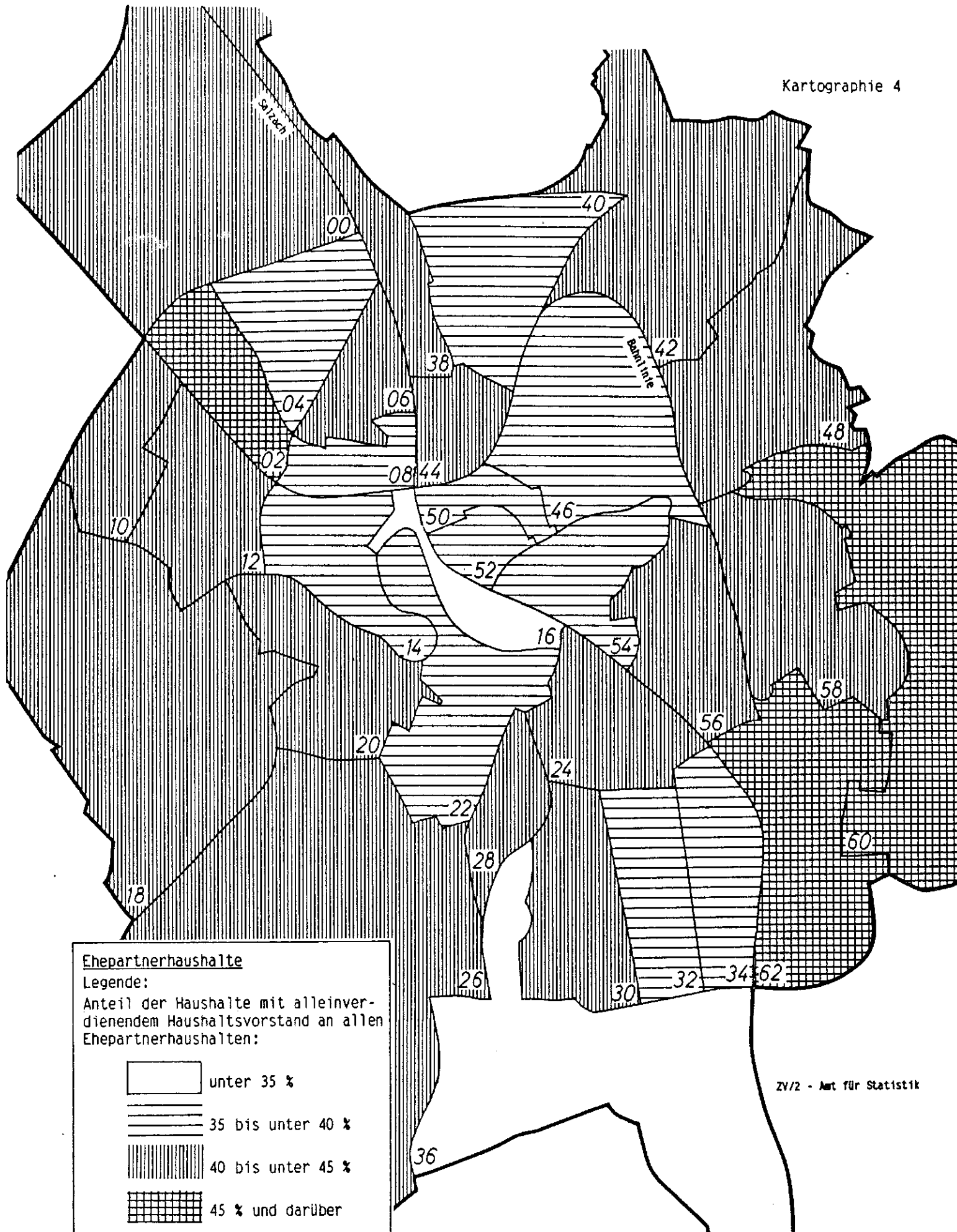

**Ehepartnerhaushalte**  
 Legende:  
 Anteil der Haushalte mit alleinvertienendem Haushaltsvorstand an allen Ehepartnerhaushalten:

- unter 35 %
- 35 bis unter 40 %
- 40 bis unter 45 %
- 45 % und darüber

- Interessant und in dieser Deutlichkeit nicht erwartet ist die Tatsache, daß die berufliche Stellung des Haushaltsvorstandes bei der Kinderanzahl der Ehepartner-Haushalte, wenn man von den Pensionisten sowie den Haushaltsvorständen ohne Einkommen absieht, keine signifikanten Unterschiede erkennen läßt:

	Ehepartner Haushalte zusammen	davon nach der Stellung im Beruf des Haushaltsvorstandes				
		Selb- ständig	öffentl. bedienstet	privat bedienstet	Pensionist	ohne Einkommen
Ehepartner-Haushalte	25.978	2.160	4.592	9.103	7.768	2.355

davon nach  
der Kinderanzahl:

	A n t e i l s w e r t e					
0	56	38	39	38	92	52
1	22	27	29	31	6	25
2	17	26	24	24	1	17
3 u. mehr	5	9	8	7	-	6

h) Einwohner nach dem Wohnort vor 5 Jahren (Tabellen 11 - 13)

Bei der Personenstandsaufnahme wird, ähnlich wie bei der Volkszählung, die Frage nach dem Wohnort vor 5 Jahren gestellt. Die Auswertung dieser Frage ist dzt. als einziger, möglicher Ersatz für eine, leider noch immer fehlende, ordentliche Wanderungsstatistik zu sehen.

- Von den ca. 150.000 bei der Personenstandsaufnahme erfaßten Personen war bei 92% die Wohnadresse vor 5 Jahren ident mit der derzeitigen Adresse. 8%, das sind ca. 11.400 Personen, gaben eine andere Wohnadresse an. 1/3 dieser Wohnungswechsler zog von einer anderen Gemeinde in die Stadt, 2/3 wechselten das Domizil innerhalb der Stadt.
- Die Wohnungswechsler, als die im vorliegenden Fall interessantere Gruppe, weisen folgende Altersstruktur auf: Allein 54% der Wohnungswechsler sind zwischen 20 und 40 Jahre alt (der Anteil dieser Altersgruppe an der Gesamteinwohnerzahl hingegen beträgt nur 34%). Besonders auffallend ist der Anteilsunterschied dieser Altersgruppe bei den "innerhalb der Stadt Umgezogenen" (49%), im Vergleich zu den "von auswärts Zugezogenen", bei denen der Anteil der 20 - 40-Jährigen einen Spitzenwert von 62% erreicht. Zur Wohnmobilität älterer Menschen kann festgestellt werden, daß 11% aller Wohnungswechsler der vergangenen 5 Jahre älter als 60 Jahre waren. Dieser Anteil beträgt 13% bei den Umzügen innerhalb der Stadt und 7% bei den Zuzügen von anderen Gemeinden.
- Die ca. 3.800 Personen, die angaben, innerhalb der letzten 5 Jahre von auswärts in die Stadt Salzburg zugezogen zu sein, stammen aus folgenden Herkunftsregionen: 17% zogen aus einer Anrainergemeinde zu, 15% aus dem restlichen Flachgau, 14% aus dem restlichen Land Salzburg. Der weitaus größte Anteil aller von auswärts Zugezogenen, nämlich 53%, stammt jedoch aus dem übrigen Österreich bzw. aus dem Ausland.

Allein 438, das sind 11% aller von auswärts Zugezogenen, fanden ihre Salzburger Wohnadresse im Bezirk 20 (Maxglan Süd - Rainberg). Es ist dies jener Bezirk, in dem in den vergangenen 5 Jahren die Wohnbauvorhaben "Haselberger Gründe", "Schließelberger Gründe" und "Rositten Gründe" fertiggestellt wurden.

- Etwa 7.500 Personen wechselten im Zeitraum von 1982 bis 1987 ihren Wohnsitzsprengel innerhalb der Stadt (Umzüge). Die Anzahl der Umzüge wird dabei allerdings unterschätzt, weil ein Wohnungswechsel innerhalb des gleichen Zählsprenghels nicht erfaßbar war. Diese 7.500 Personen sind in den vergangenen 5 Jahren daher von einem der 196 statistischen Zählsprenghel der Stadt, in einen anderen Sprengel umgezogen.

Grafik 7 : Seit 1982 von auswärts zugezogene Einwohner

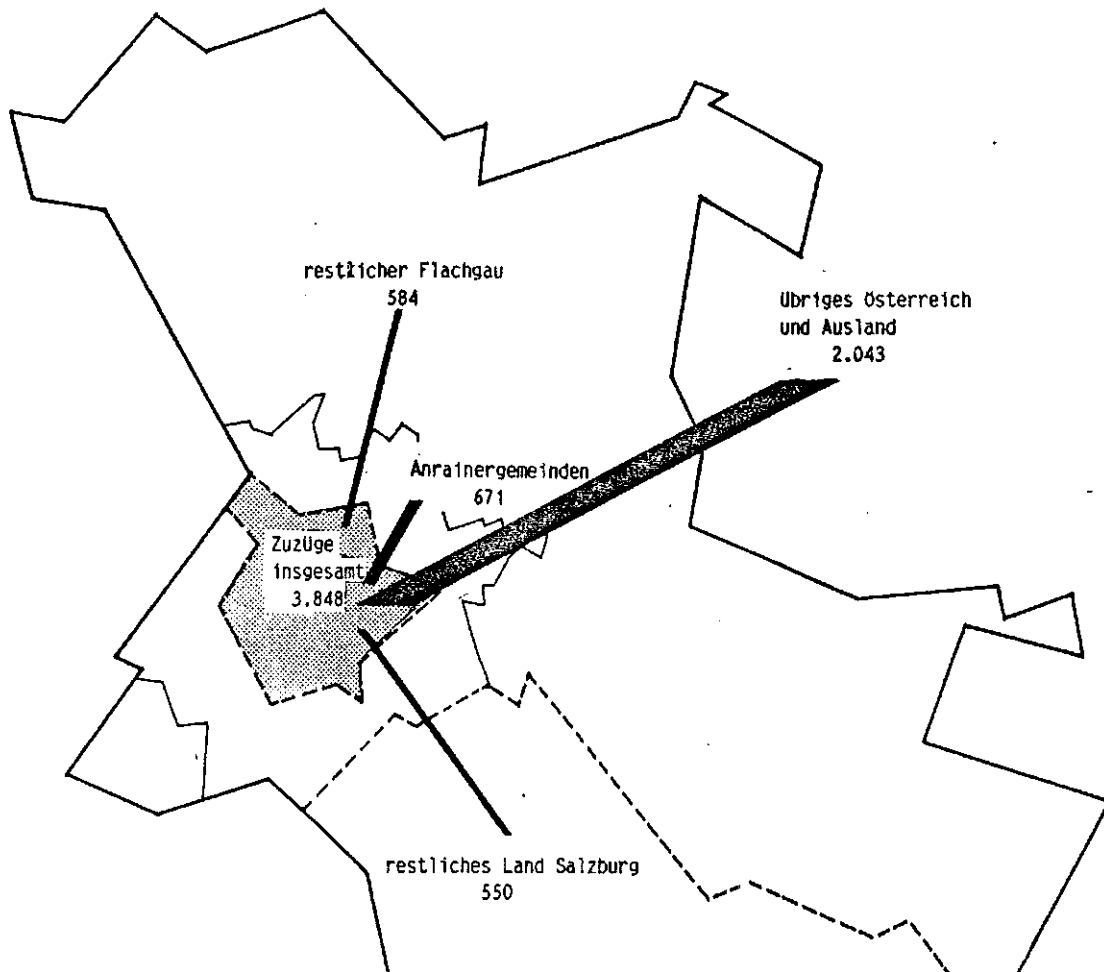

Was den Zielort der Umzüge betrifft, ergibt sich ein ähnliches Bild wie bei den von auswärts Zugezogenen: Allein 14% aller Wohnungswechsler zogen in den Bezirk 20 (Maxglan Süd - Rainberg). Begründung: siehe oben. Die überragende Bedeutung dieses Bezirkes dokumentiert sich auch im Abstand zum zweitgrößten Zielgebiet, nämlich den Bezirk 62 (Aigen-Glas) mit nur 432 Zugezogenen. Etwas aufschlußreicher ist der Herkunftsbezirk der 7.500 umgezogenen Personen. Die Verteilung nach Zählbezirken ist hier wesentlich homogener, als bei den Zuzugsbezirken.

Spitzenreiter bei den Abwanderungsbezirken ist der Bezirk 46 (Schallmoos) mit 456 Personen. Knapp bei 400 Personen liegen auch die Bezirke 20 (Maxglan Süd - Rainberg) und 06 (Lehen-Nord).

- Es wäre nicht sinnvoll aus dem vorliegenden Zahlenmaterial Interpretationen in die Richtung vorzunehmen, bestimmte Bezirke der Stadt als bevorzugte Zuwanderungsgebiete bzw. als ausgeprägte Abwanderungsgebiete auszuweisen. Der durchschnittliche Wohnungssuchende in der Stadt kann, auf Grund der Situation auf dem Wohnungsmarkt, seine Präferenzen für eine bestimmte Wohnlage fast nie verwirklichen. Der durchschnittliche Wohnungssuchende sucht ein neues Domizil meist nicht wegen der derzeitigen, "schlechten" Wohnlage sondern aus anderen Gründen (Überbelag, zu hohe Miete etc.). Die Lage der neuen Wohnung ist demnach fast ausschließlich durch die räumliche Situierung der größeren Wohnbauvorhaben in der Stadt vorgegeben.

i) Binnenpendler (Tabelle 14)

- Nur im Rahmen der Auswertung der Personenstandsaufnahme ist es möglich, Daten über die Binnenpendler zu erfassen und auszuwerten. Binnenpendler sind Personen, die in derselben Gemeinde wohnen und arbeiten, jedoch nicht an derselben Adresse. Ähnlich wie bei den Wohnungswechslern war es auch bei den Binnenpendlern nur möglich, die Adresse bis zum Zählsprengel zu vercodieren. Personen, die im gleichen statistischen Sprengel wohnen und arbeiten, sind daher nicht als Binnenpendler erfaßt, sondern zählen als Nichtpendler.
- Knapp 40.000 Personen pendeln täglich zwischen dem Sprengel ihres Wohnortes und dem Sprengel ihrer Arbeitsstätte (die Stadt ist in 196 statistische Sprengel unterteilt).
- Binnenpendlerströme von mehr als 2.000 Personen fließen derzeit täglich aus den folgenden Wohnbezirken: 06 (Lehen Nord), 20 (Maxglan Süd - Rainberg), 26 (Leopoldskron), 40 (Itzling) und 46 (Schallmoos).

Die Einpendlerströme in die Arbeitsbezirke, weisen im Gegensatz zu Auspendlern aus den Wohnbezirken, eine wesentlich extremere Verteilung auf. An der Spitze mit fast 5.300 Binnen- Einpendlern liegt der Bezirk 16 (Altstadt-Mülln), gefolgt von den Bezirken 52 (Mirabell-Viertel) mit 4.075, 46 (Schallmoos) mit 3.414, 50 (Auersperg-Viertel) mit 2.909, 44 (Elisabeth-Vorstadt) mit 2.748 und dem Bezirk 14 (Aiglhof - Riedenburger) mit 2.631 Binnen- Einpendlern.

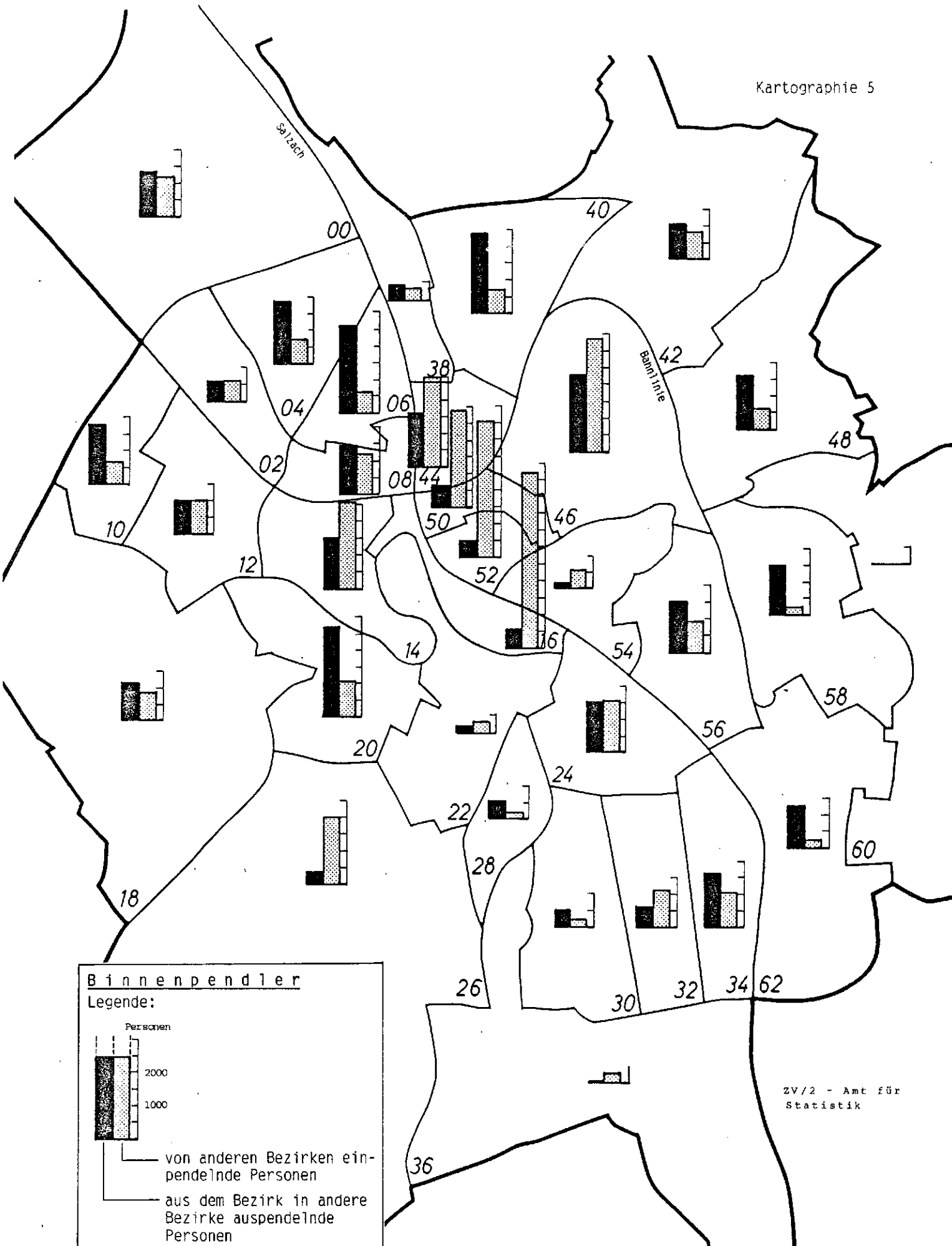

**Binnenpendler**

Legende:

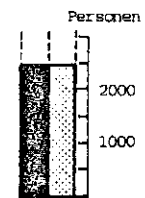

— von anderen Bezirken einpendelnde Personen

— aus dem Bezirk in andere Bezirke auspendelnde Personen

- 54% aller Binnenpendler (ca. 21.100 Personen) strömen täglich aus den verschiedenen Wohngebieten der Stadt in das Gebiet zwischen Riedenburg - Innere Stadt - und Schallmoos zur Arbeit.
  
- Über die Zahl der Einpendler in das Stadtgebiet und die Zahl der Auspendler aus dem Stadtgebiet ist erst bei der nächsten Volkszählung wieder mit gesichertem Datenmaterial zu rechnen. Vollständigkeitshalber sei erwähnt, daß bei der letzten Volkszählung im Jahre 1981 für die Stadt Salzburg ca. 8.000 Auspendler und 32.000 Einpendler erhoben wurden.

#### 4) ZUSAMMENFASSUNG

- Die Grundlage für die vorliegende Publikation bilden jene Haushaltslisten der Personenstandsaufnahme vom Oktober 1987, die sich als statistisch auswertbar erwiesen. Die Auswertung umfaßte ca. 150.000 Personen, teils mit Haupt- und teils mit Nebenwohnsitz in der Stadt. Ein Vergleich mit den Meldedaten oder mit der Volkszählung ist wegen des unterschiedlichen Einwohnerbegriffes sowie wegen der unterschiedlichen Definitionen für Haushalt und Kind nicht möglich (siehe Punkt 2).
- 43% der Einwohner sind ledig, 39% verheiratet, 7% verwitwet und 11% geschieden bzw. getrennt lebend. In den letzten 25 Jahren hat sich der Anteil der Geschiedenen fast verdreifacht.
- Fast 20% der Einwohner sind Pensionisten.  
9% der Einwohner wurden als "im Haushalt tätig" erfaßt. Der Anteil bei den Männern beträgt nur 0,1%.
- Auf 1.000 Einwohner der Stadt entfallen ca. 400 Beschäftigte; - Auf 1.000 Beschäftigte hingegen bereits ca. 460 Pensionisten.
- Fast 25% der gezählten Arbeitslosen wohnen im östlichen Liefering, in der Elisabeth-Vorstadt und in Schallmoos.
- 8% der Berufstätigen sind Selbständige, 23% öffentlich Bedienstete, 65% Privatbedienstete.
- 55% aller Berufstätigen sind Männer, 45% Frauen.
- Ca. 70% aller Privathaushalte sind 1- bzw. 2-Personen-Haushalte. Die durchschnittliche Haushaltsgröße in der Stadt beträgt ca. 2,0 Personen.
- Die durchschnittliche Kinderanzahl pro "Haushalt mit Kindern" beläuft sich auf 1,54.
- Ca. 1/3 aller Privathaushalte (ca. 26.000) sind "Ehepartner-Haushalte", - also Familien im traditionellen Sinn. Der Anteil dieser Ehepartner-Haushalte an der Anzahl aller Mehrpersonen-Haushalte liegt knapp unter 75%.
- In 41% aller 26.000 Ehepartner-Haushalte ist der Haushaltsvorstand Alleinverdiener, in 50% sind beide Ehepartner berufstätig und in 9% der Fälle bezieht der Haushaltsvorstand kein eigenes Einkommen.



- In 56% aller Ehepartner-Haushalte lebt kein (unversorgtes) Kind: Man beachte die Definition "Kind" unter Punkt 2. In 22% der Ehepartner-Haushalte lebt 1 (unversorgtes) Kind, in 17% sind es 2 und in 5% 3 und mehr Kinder.
- 41% aller Ehepartner-Haushalte haben einen Alleinverdiener als Haushaltsvorstand. Dieser Anteil steigt kontinuierlich von 36% bei den Haushalten ohne Kind, über 40% bei den Haushalten mit 1 Kind, 51% bei den 2-Kinder-Haushalten, 56% bei den 3-Kinder-Haushalten und erreicht mit 61% bei den Haushalten mit mehr als 3 Kindern seinen Spitzenwert.
- 49% der Ehepartner-Haushalte mit einem Alleinverdiener als Haushaltsvorstand bzw. 61% der Ehepartner-Haushalte mit "Doppelterdiener" haben kein unversorgtes Kind.
- Von den ca. 150.000 erfaßten Personen, wohnten 11.400 (8%) vor 5 Jahren noch an einer anderen Adresse. 1/3 davon wohnte außerhalb der Stadt, 2/3 wechselten den Wohnsprengel innerhalb der Stadt.
- Die Anzahl der Binnenpendler, also jener Personen, die täglich innerhalb des Stadtgebietes zwischen dem Sprengel ihrer Wohnung und dem Sprengel ihrer Arbeitsstätte hin- und herpendeln, beträgt knapp unter 40.000. (Die Binnenpendler umfassen nicht die aus der Gemeinde auspendelnden bzw. die von auswärts in das Gemeindegebiet einpendelnden Personen).
- Binnenpendlerströme von täglich über 2.000 Personen fließen aus den folgenden Wohnbezirken: nördliches Lehen, südliches Maxglan, Leopoldskron, Itzling und Schallmoos. Extremes als der Strom aus den Wohnbezirken, verteilt sich der tägliche Strom von Binnenpendlern auf die Arbeitsbezirke: Fast 55% aller Binnenpendler (ca. 21.000 Personen) strömen täglich aus den verschiedensten Wohngebieten der Stadt in den Bereich zwischen Riedenburg - Innere Stadt - und Schallmoos zur Arbeit.

TEIL B: TABELLENTEIL

TABELLE 1 : EINWOHNER NACH GESCHLECHT UND FAMILIEN -  
STAND

STADT INSG., STATISTISCHER BEZIRK	EINWOHNER ZUSAMMEN	F A M I L I E N S T A N D							
		L E D I G		VERHEIRATET		VERWITWET		GESCH., BETR.	
		ABS.	%	ABS.	%	ABS.	%	ABS.	%
STADT INSG.	150020	63710	42,5	59004	39,3	11097	7,4	16209	10,8
MAENNL.	68172	30201	44,3	29316	43,0	1391	2,0	7264	10,7
WEIBL.	81848	33509	40,9	29688	36,3	9706	11,9	8945	10,9
DAVON BEZIRKE									
00 ZUSAMMEN	4716	1969	41,8	2093	44,4	259	5,5	395	8,4
MAENNL.	2307	985	42,7	1071	46,4	43	1,9	208	9,0
WEIBL.	2409	984	40,8	1022	42,4	216	9,0	187	7,8
02 ZUSAMMEN	2358	1016	43,1	986	41,8	132	5,6	224	9,5
MAENNL.	1079	471	43,7	489	45,3	23	2,1	96	8,9
WEIBL.	1279	545	42,6	497	38,9	109	8,5	128	10,0
04 ZUSAMMEN	7016	2948	42,0	2650	37,8	674	9,6	744	10,6
MAENNL.	3247	1522	46,9	1315	40,5	102	3,1	308	9,5
WEIBL.	3769	1426	37,8	1335	35,4	572	15,2	436	11,6
06 ZUSAMMEN	9053	3570	39,4	3796	41,9	756	8,4	931	10,3
MAENNL.	3981	1711	43,0	1858	46,7	82	2,1	330	8,3
WEIBL.	5072	1859	36,7	1938	38,2	674	13,3	601	11,8
08 ZUSAMMEN	6021	2425	40,3	2320	38,5	587	9,7	689	11,4
MAENNL.	2594	1117	43,1	1150	44,3	72	2,8	255	9,8
WEIBL.	3427	1308	38,2	1170	34,1	515	15,0	434	12,7
10 ZUSAMMEN	5908	2415	40,9	2449	41,5	494	8,4	550	9,3
MAENNL.	2664	1214	45,6	1210	45,4	61	2,3	179	6,7
WEIBL.	3244	1201	37,0	1239	38,2	433	13,3	371	11,4
12 ZUSAMMEN	3751	1553	41,4	1599	42,6	242	6,5	357	9,5
MAENNL.	1772	772	43,6	804	45,4	22	1,2	174	9,8
WEIBL.	1979	781	39,5	795	40,2	220	11,1	183	9,2
14 ZUSAMMEN	6730	2842	42,2	2492	37,0	613	9,1	783	11,6
MAENNL.	2788	1157	41,5	1218	43,7	70	2,5	343	12,3
WEIBL.	3942	1685	42,7	1274	32,3	543	13,8	440	11,2
16 ZUSAMMEN	3357	1535	45,7	1054	31,4	230	6,9	538	16,0
MAENNL.	1512	695	46,0	524	34,7	35	2,3	258	17,1
WEIBL.	1845	840	45,5	530	28,7	195	10,6	280	15,2

FORTSETZUNG NAECHSTE SEITE

TABELLE 1 : EINWOHNER NACH GESCHLECHT UND FAMILIEN -  
STAND ( FORTSETZUNG )

STADT INSG., STATISTISCHER BEZIRK	EINWOHNER ZUSAMMEN	F A M I L I E N S T A N D							
		L E D I G		V E R H E I R A T E T		V E R W I T W E T		G E S C H . , G E T R .	
		ABS.	%	ABS.	%	ABS.	%	ABS.	%
18 ZUSAMMEN	4028	1871	46,4	1620	40,2	201	5,0	336	8,3
MAENNL.	1925	958	49,8	805	41,8	23	1,2	139	7,2
WEIBL.	2103	913	43,4	815	38,8	178	8,5	197	9,4
20 ZUSAMMEN	9490	4509	47,5	3418	36,0	520	5,5	1043	11,0
MAENNL.	4160	1965	47,2	1681	40,4	64	1,5	450	10,8
WEIBL.	5330	2544	47,7	1737	32,6	456	8,6	593	11,1
22 ZUSAMMEN	1569	707	45,1	489	31,2	217	13,8	156	9,9
MAENNL.	638	305	47,8	237	37,1	25	3,9	71	11,1
WEIBL.	931	402	43,2	252	27,1	192	20,6	85	9,1
24 ZUSAMMEN	6330	2518	39,8	2537	40,1	570	9,0	705	11,1
MAENNL.	2715	1084	39,9	1243	45,8	81	3,0	307	11,3
WEIBL.	3615	1434	39,7	1294	35,8	489	13,5	398	11,0
26 ZUSAMMEN	7830	3273	41,8	3537	45,2	465	5,9	555	7,1
MAENNL.	3737	1635	43,8	1753	46,9	72	1,9	277	7,4
WEIBL.	4093	1638	40,0	1784	43,6	393	9,6	278	6,8
28 ZUSAMMEN	2379	943	39,6	982	41,3	197	8,3	257	10,8
MAENNL.	1056	444	42,0	484	45,8	16	1,5	112	10,6
WEIBL.	1323	499	37,7	498	37,6	181	13,7	145	11,0
30 ZUSAMMEN	2120	896	42,3	860	40,6	162	7,6	202	9,5
MAENNL.	917	397	43,3	429	46,8	18	2,0	73	8,0
WEIBL.	1203	499	41,5	431	35,8	144	12,0	129	10,7
32 ZUSAMMEN	2281	1001	43,9	876	38,4	149	6,5	255	11,2
MAENNL.	1011	445	44,0	436	43,1	20	2,0	110	10,9
WEIBL.	1270	556	43,8	440	34,6	129	10,2	145	11,4
34 ZUSAMMEN	5919	2681	45,3	2121	35,8	379	6,4	738	12,5
MAENNL.	2645	1253	47,4	1044	39,5	51	1,9	297	11,2
WEIBL.	3274	1428	43,6	1077	32,9	328	10,0	441	13,5
36 ZUSAMMEN	284	112	39,4	124	43,7	17	6,0	31	10,9
MAENNL.	140	57	40,7	62	44,3	3	2,1	18	12,9
WEIBL.	144	55	38,2	62	43,1	14	9,7	13	9,0
38 ZUSAMMEN	1769	782	44,2	712	40,2	95	5,4	180	10,2
MAENNL.	819	356	43,5	357	43,6	13	1,6	93	11,4
WEIBL.	950	426	44,8	355	37,4	82	8,6	87	9,2
40 ZUSAMMEN	8166	3416	41,8	3265	40,0	702	8,6	783	9,6
MAENNL.	3704	1699	45,9	1636	44,2	77	2,1	292	7,9
WEIBL.	4462	1717	38,5	1629	36,5	625	14,0	491	11,0

FORTSETZUNG NAECHSTE SEITE

TABELLE 1 : EINWOHNER NACH GESCHLECHT UND FAMILIEN -  
STAND ( FORTSETZUNG )

STADT INSG., STATISTISCHER BEZIRK	EINWOHNER ZUSAMMEN	F A M I L I E N S T A N D							
		L E D I G		V E R H E I R A T E T		V E R W I T W E T		G E S C H . , G E T R .	
		ABS.	%	ABS.	%	ABS.	%	ABS.	%
42 ZUSAMMEN	3332	1370	41,1	1598	48,0	119	3,6	245	7,4
MAENNL.	1728	728	42,1	827	47,9	15	0,9	158	9,1
WEIBL.	1604	642	40,0	771	48,1	104	6,5	87	5,4
44 ZUSAMMEN	6821	2867	42,0	2436	35,7	578	8,5	940	13,8
MAENNL.	3144	1354	43,1	1205	38,3	85	2,7	500	15,9
WEIBL.	3677	1513	41,1	1231	33,5	493	13,4	440	12,0
46 ZUSAMMEN	8264	3466	41,9	3177	38,4	522	6,3	1099	13,3
MAENNL.	3936	1700	43,2	1602	40,7	54	1,4	580	14,7
WEIBL.	4328	1766	40,8	1575	36,4	468	10,8	519	12,0
48 ZUSAMMEN	6051	2381	39,3	2617	43,2	429	7,1	624	10,3
MAENNL.	2927	1212	41,4	1338	45,7	55	1,9	322	11,0
WEIBL.	3124	1169	37,4	1279	40,9	374	12,0	302	9,7
50 ZUSAMMEN	3343	1416	42,4	1163	34,8	329	9,8	435	13,0
MAENNL.	1500	677	45,1	579	38,6	36	2,4	208	13,9
WEIBL.	1843	739	40,1	584	31,7	293	15,9	227	12,3
52 ZUSAMMEN	2805	1265	45,1	844	30,1	211	7,5	485	17,3
MAENNL.	1293	599	46,3	422	32,6	22	1,7	250	19,3
WEIBL.	1512	666	44,0	422	27,9	189	12,5	235	15,5
54 ZUSAMMEN	765	326	42,6	285	37,3	52	6,8	102	13,3
MAENNL.	361	158	43,8	144	39,9	9	2,5	50	13,9
WEIBL.	404	168	41,6	141	34,9	43	10,6	52	12,9
56 ZUSAMMEN	6636	2855	43,0	2410	36,3	594	9,0	777	11,7
MAENNL.	2738	1168	42,7	1182	43,2	53	1,9	335	12,2
WEIBL.	3898	1687	43,3	1228	31,5	541	13,9	442	11,3
58 ZUSAMMEN	5244	2268	43,2	2157	41,1	303	5,8	516	9,8
MAENNL.	2432	1118	46,0	1047	43,1	49	2,0	218	9,0
WEIBL.	2812	1150	40,9	1110	39,5	254	9,0	298	10,6
60 ZUSAMMEN	217	112	51,6	74	34,1	14	6,5	17	7,8
MAENNL.	111	64	57,7	37	33,3	2	1,8	8	7,2
WEIBL.	106	48	45,3	37	34,9	12	11,3	9	8,5
62 ZUSAMMEN	4970	2177	43,8	2121	42,7	281	5,7	391	7,9
MAENNL.	2322	1069	46,0	1048	45,1	38	1,6	167	7,2
WEIBL.	2648	1108	41,8	1073	40,5	243	9,2	224	8,5
99 <sup>1)</sup> ZUSAMMEN	497	225	45,3	142	28,6	4	0,8	126	25,4
MAENNL.	269	112	41,6	79	29,4	0	0,0	78	29,0
WEIBL.	228	113	49,6	63	27,6	4	1,8	48	21,1

1) NICHT ZUORIENTIERBAR

TABELLE 2 : EINWOHNER NACH DER SOZIALEN STELLUNG

STADT- BEZIRKE	GE- SCHLECHT	EINWOHNER INSGESAMT	BESCHAEFTIGTE		NICHT BESCHAEFTIGT		BESCHAEFTIGTE		PENSIO- NISTEN JE 1000	RESCHAEF- TIGTE JE 1000 EINWOHNER	PENSIO- NISTEN JE 1000 BESCH.
			BERUFS- TAEITIGE	ARBEITS- LOSE	HAUS- HALT	SCHUELER(STUDENTEN) UEBER 19	SONSTIGE	1) 1)			
SUMME	ZUSAMMEN	15020	54413	2732	27874	13155	14305	5017	32524	380,9	487,8
	%	100 %	36,3	1,8	18,6	8,8	9,5	3,3	21,7		
	MAENNL.	68172	29672	1509	10869	85	7255	2709	16073	457,4	348,6
	%	100 %	43,5	2,2	15,9	0,1	10,6	4,0	23,6		
	WEIBL.	81848	24741	1223	17005	13070	7050	2308	16451	317,2	654,9
	%	100 %	30,2	1,5	20,8	16,0	8,6	2,8	20,1		
DAVN BEZIRKE											
BEZIRK 00	ZUSAMMEN	4716	2021	82	666	442	558	111	836	445,9	316,7
	%	100 %	42,9	1,7	14,1	9,4	11,8	2,4	17,7		
	MAENNL.	2307	1194	37	297	4	272	68	435	533,6	241,3
	%	100 %	51,8	1,6	12,9	0,2	11,8	2,9	18,9		
	WEIBL.	2409	827	45	369	438	286	43	401	362,0	423,2
	%	100 %	34,3	1,9	15,3	18,2	11,9	1,8	16,6		
BEZIRK 02	ZUSAMMEN	2358	929	20	389	248	238	64	470	402,5	409,9
	%	100 %	39,4	0,8	16,5	10,5	10,1	2,7	19,9		
	MAENNL.	1079	496	10	185	0	117	40	231	469,0	365,6
	%	100 %	46,0	0,9	17,1	0,0	10,8	3,7	21,4		
	WEIBL.	1279	433	10	204	248	121	24	239	346,4	460,5
	%	100 %	33,9	0,8	15,9	19,4	9,5	1,9	18,7		
BEZIRK 04	ZUSAMMEN	7016	2534	202	1663	616	679	149	1173	390,0	607,8
	%	100 %	36,1	2,9	23,7	8,8	9,7	2,1	16,7		
	MAENNL.	3247	1420	120	649	4	331	90	633	474,3	421,4
	%	100 %	43,7	3,7	20,0	0,1	10,2	2,8	19,5		
	WEIBL.	3769	1114	82	1014	612	348	59	540	317,3	847,8
	%	100 %	29,6	2,2	26,9	16,2	9,2	1,6	14,3		

1) PRAESENZDIENER, KLEINKINDER ETC.

FORTSETZUNG NAECHSTE SEITE

TABELLE 2 = EINWOHNER NACH DER SOZIALEN STELLUNG - (FORTSETZUNG)

BEZIRK	SCHLECHT	GE- SCHLECHT	EINWOHNER INSGESAMT	RESCHAEFTIGTE		" NICHT BESCHAEFTIGT "				RESCHAEFTIGTE JE 1000 EINWOHNER	PENSIO- NISTEN JE 1000 RESCH.
				BERUFS- TAEITIGE	ARBEIT- LOSE	PENSIO- NISTEN	HAUS- HALT	SCHUELER	STUDENTEN		
BEZIRK 06	ZUSAMMEN	9053	3332	166	2043	887	897	267	1461	386,4	584,0
	%	100 %	36,8	1,8	22,6	9,8	9,9	2,9	16,1	---	---
	MAENNL.	3981	1779	85	765	2	462	156	732	468,2	410,4
	%	100 %	44,7	2,1	19,2	0,1	11,6	3,9	18,4	---	---
BEZIRK 08	ZUSAMMEN	5072	1553	81	1278	885	435	111	729	322,2	782,1
	%	100 %	30,6	1,6	25,2	17,4	8,6	2,2	14,4	---	---
	ZUSAMMEN	6021	2082	125	1503	495	460	162	1194	366,6	681,0
	%	100 %	34,6	2,1	25,0	8,2	7,6	2,7	19,8	---	---
BEZIRK 10	ZUSAMMEN	2594	1092	60	551	9	227	92	563	444,1	478,3
	%	100 %	42,1	2,3	21,2	0,3	8,8	3,5	21,7	---	---
	MAENNL.	3427	990	65	952	486	233	70	631	307,8	902,4
	%	100 %	28,9	1,9	27,8	14,2	6,8	2,0	18,4	---	---
BEZIRK 12	ZUSAMMEN	5908	2425	124	1297	547	494	196	825	431,4	508,8
	%	100 %	41,0	2,1	22,0	9,3	8,4	3,3	14,0	---	---
	MAENNL.	2664	1337	60	479	4	249	100	435	524,4	342,9
	%	100 %	50,2	2,3	18,0	0,2	9,3	3,8	16,3	---	---
BEZIRK 12	ZUSAMMEN	3244	1088	64	818	543	245	96	390	355,1	710,1
	%	100 %	33,5	2,0	25,2	16,7	7,6	3,0	12,0	---	---
	ZUSAMMEN	3751	1427	70	613	376	478	135	652	399,1	409,5
	%	100 %	38,0	1,9	16,3	10,0	12,7	3,6	17,4	---	---
BEZIRK 12	ZUSAMMEN	1772	831	47	249	4	231	80	330	495,5	283,6
	%	100 %	46,9	2,7	14,1	0,2	13,0	4,5	18,6	---	---
	MAENNL.	1979	596	23	364	372	247	55	322	312,8	588,0
	%	100 %	30,1	1,2	18,4	18,8	12,5	2,8	16,3	---	---

1) FRAESENZUENER, KLEINKINDER ETC. FORTSETZUNG NAECHSTE SEITE

TABELLE 2 : EINWOHNER NACH DER SOZIALEN STELLUNG - (FORTSETZUNG)

BEZIRK	GE- SCHLECHT	EINWOHNER INSGESAMT	BESCHAEFTIGTE			N I C H T B E S C H A E F T I G T			SONSTIGE 19)	TIGTE JE 1000 EINWOHNER	PENSIO- NISTEN JE 1000 BESCH.
			ZUSAMMEN	BERUFS- TAEITIGE	ARBEITSS- LOSE	FENSIO- NISTEN	HAUS- HALT	SCHUELER(STUDENTEN) BIS 19			
14	ZUSAMMEN	6730	2295	88	1590	487	207	1496	354,1	667,2	
	%	100 %	34,1	1,3	23,6	7,2	3,1	22,2	---	---	
	MAENNL.	2788	1169	40	589	240	109	632	433,6	487,2	
	%	100 %	41,9	1,4	21,1	8,6	3,9	22,7	---	---	
	WEIBL.	3942	1126	48	1001	247	98	864	297,8	852,6	
	%	100 %	28,6	1,2	25,4	6,3	2,5	21,9	---	---	
16	ZUSAMMEN	3357	1139	42	576	217	162	1038	351,8	487,7	
	%	100 %	33,9	1,3	17,2	6,5	4,8	30,9	---	---	
	MAENNL.	1512	578	23	202	115	83	510	397,5	336,1	
	%	100 %	38,2	1,5	13,4	7,6	5,5	33,7	---	---	
	WEIBL.	1845	561	19	374	102	79	528	314,4	644,8	
	%	100 %	30,4	1,0	20,3	5,5	4,3	28,6	---	---	
18	ZUSAMMEN	4028	1605	73	520	575	72	800	416,6	309,9	
	%	100 %	39,8	1,8	12,9	14,3	1,8	19,9	---	---	
	MAENNL.	1925	925	39	224	282	45	408	500,8	232,4	
	%	100 %	48,1	2,0	11,6	14,6	2,3	21,2	---	---	
	WEIBL.	2103	680	34	296	293	27	392	339,5	414,6	
	%	100 %	32,3	1,6	14,1	13,9	1,3	18,6	---	---	
20	ZUSAMMEN	9490	3506	166	1293	994	317	2469	386,9	352,1	
	%	100 %	36,9	1,7	13,6	10,5	3,3	26,0	---	---	
	MAENNL.	4160	1714	85	468	547	166	1170	432,5	260,1	
	%	100 %	41,2	2,0	11,2	13,1	4,0	28,1	---	---	
	WEIBL.	5330	1792	81	825	447	151	1299	351,4	440,5	
	%	100 %	33,6	1,5	15,5	8,4	2,8	24,4	---	---	

1) PRAESENZUEBER, KLEINKINDER ETC.

FORTSETZUNG NAECHSTE SEITE



TABELLE 2 : EINWOHNER NACH DER SOZIALEN STELLUNG - (FORTSETZUNG)

BEZIRK	SCHLECHT- ZUSAMMEN	EINWOHNER INSGESAMT	RESCHAEFTIGTE		" NICHT RESCHAEFTIGT "				SONSTIGE EINWOHNER	RESCHAEFTIGTE JE 1000 EINWOHNER	PENSIO- NISTEN JE 1000 BESCH.
			BERUFS- TAEETIGE	ARBEITSS- LOSE	HAUS- HALT	SCHUELER STUDENTEN  HIS 19   UEBER 19	1)				
BEZIRK 22	1569 100 %	397 25,3	28 1,8	452 28,8	106 6,8	126 8,0	94 6,0	366 23,3	270,9	1063,5	
MAENNL. %	638 100 %	198 31,0	17 2,7	142 22,3	1 0,2	57 8,9	59 9,2	164 25,7	337,0	660,5	
WEIBL. %	931 100 %	199 21,4	11 1,2	310 33,3	105 11,3	69 7,4	35 3,8	202 21,7	225,6	1476,2	
BEZIRK 24	6330 100 %	2125 33,6	99 1,6	1428 22,6	599 9,5	472 7,5	284 4,5	1323 20,9	351,3	642,1	
MAENNL. %	2715 100 %	1146 42,2	55 2,0	573 21,1	1 0,0	220 8,1	137 5,0	583 21,5	442,4	477,1	
WEIBL. %	3615 100 %	979 27,1	44 1,2	855 23,7	598 16,5	252 7,0	147 4,1	740 20,5	283,0	835,8	
BEZIRK 26	7830 100 %	2889 36,9	92 1,2	1194 15,2	819 10,5	990 12,6	301 3,8	1545 19,7	380,7	400,5	
MAENNL. %	3737 100 %	1694 45,3	47 1,3	556 14,9	3 0,1	491 13,1	172 4,6	774 20,7	465,9	319,4	
WEIBL. %	4093 100 %	1195 29,2	45 1,1	638 15,6	816 19,9	499 12,2	129 3,2	771 18,8	303,0	514,5	
BEZIRK 28	2379 100 %	817 34,3	39 1,6	501 21,1	240 10,1	223 9,4	125 5,3	434 18,2	359,8	585,3	
MAENNL. %	1056 100 %	437 41,4	22 2,1	193 18,3	0 0,0	109 10,3	82 7,8	213 20,2	434,7	420,5	
WEIBL. %	1323 100 %	380 28,7	17 1,3	308 23,3	240 18,1	114 8,6	43 3,3	221 16,7	300,1	775,8	

1) PRAESENZUENER, KLEINKINDER ETC.

FORTSETZUNG NAECHSTE SEITE

TABELLE 2 : EINWOHNER NACH DER SOZIALEN STELLUNG - (FORTSETZUNG)

BEZIRK	GESCHLECHT	EINWOHNER INSGESAMT	BESCHAEFFTIGTE		" NICHT BESCHAEFFTIGT "				SONSTIGE EINWOHNER	RESCHAEFF- TIGTE JE 1000	PENSIO- NISTEN JE 1000
			BESCHAEFFTIGTE	ARBEITS- LOSE	PENSIO- NISTEN	HAUS- HALT	BIS 19 UEBER 19	SCHUELERSTUDENTEN			
BEZIRK 30	ZUSAMMEN	2120	753	27	415	191	207	103	424	367,9	532,1
	%	100 %	35,5	1,3	19,6	9,0	9,8	4,9	20,0	---	---
	MAENNL. %	917	415	14	157	2	109	51	169	467,8	366,0
WEIBL. %	1203	338	13	258	189	98	52	255	291,8	735,0	
BEZIRK 32	ZUSAMMEN	2281	870	38	341	197	241	107	487	398,1	375,6
%	100 %	38,1	1,7	14,9	8,6	10,6	4,7	21,4	---	---	
MAENNL. %	1011	455	20	134	0	121	49	232	469,8	282,1	
WEIBL. %	1270	415	18	207	197	120	58	255	340,9	478,1	
BEZIRK 34	ZUSAMMEN	5919	2212	103	956	447	541	200	1460	391,1	413,0
%	100 %	37,4	1,7	16,2	7,6	9,1	3,4	24,7	---	---	
MAENNL. %	2645	1155	51	367	0	282	105	685	456,0	304,3	
WEIBL. %	3274	1057	52	589	447	259	95	775	338,7	531,1	
BEZIRK 36	ZUSAMMEN	284	116	4	39	24	37	11	53	422,5	325,0
%	100 %	40,8	1,4	13,7	8,5	13,0	3,9	18,7	---	---	
MAENNL. %	140	72	2	14	0	22	3	27	528,6	189,2	
WEIBL. %	144	44	2	25	24	15	8	26	319,4	543,5	
	100 %	30,6	1,4	17,4	16,7	10,4	5,6	18,1	---	---	

1) PRAESENZDIENER, KLEINKINDER ETC.

FORTSETZUNG NAECHESTE SEITE

TABELLE 2 : EINWOHNER NACH DER SOZIALEN STELLUNG - (FORTSETZUNG)

BEZIRK	GE- SCHLECHT	EINWOHNER INSGESAMT	BESCHAEFTIGTE		" NICHT BESCHAEFTIGT "				BESCHAEFTIGTE		PENSIO- NISTEN JE 1000 KESCH.
			BERUFS- TAEITIGE	ARBEITS- LOSE	PENSIO- NISTEN	HAUS- HALT	SCHUELERSTUDENTEN	SONSTIGE	1) JE 1000 EINWOHNER		
BEZIRK 38	ZUSAMMEN	1769	640	26	283	161	159	40	460	376,5	424,9
	%	100 %	36,2	1,5	16,0	9,1	9,0	2,3	26,0	---	---
	MAENNL.	819	356	15	129	0	78	26	215	453,0	347,7
	%	100 %	43,5	1,8	15,8	0,0	9,5	3,2	26,3	---	---
	WEIBL.	950	284	11	154	161	81	14	245	310,5	522,0
	%	100 %	29,9	1,2	16,2	16,9	8,5	1,5	25,8	---	---
BEZIRK 40	ZUSAMMEN	8166	3118	128	1643	662	833	180	1602	397,5	506,2
	%	100 %	38,2	1,6	20,1	8,1	10,2	2,2	19,6	---	---
	MAENNL.	3704	1703	71	585	4	425	104	812	478,9	329,8
	%	100 %	46,0	1,9	15,8	0,1	11,5	2,8	21,9	---	---
	WEIBL.	4462	1415	57	1058	658	408	76	790	329,9	718,7
	%	100 %	31,7	1,3	23,7	14,7	9,1	1,7	17,7	---	---
BEZIRK 42	ZUSAMMEN	3332	1339	31	318	340	409	80	815	411,2	232,1
	%	100 %	40,2	0,9	9,5	10,2	12,3	2,4	24,5	---	---
	MAENNL.	1728	851	20	148	2	227	49	431	504,1	169,9
	%	100 %	49,2	1,2	8,6	0,1	13,1	2,8	24,9	---	---
	WEIBL.	1604	488	11	170	338	182	31	384	311,1	340,7
	%	100 %	30,4	0,7	10,6	21,1	11,3	1,9	23,9	---	---
BEZIRK 44	ZUSAMMEN	6821	2233	300	1375	534	500	180	1699	371,4	542,8
	%	100 %	32,7	4,4	20,2	7,8	7,3	2,6	24,9	---	---
	MAENNL.	3144	1210	207	549	3	269	92	814	450,7	387,4
	%	100 %	38,5	6,6	17,5	0,1	8,6	2,9	25,9	---	---
	WEIBL.	3677	1023	93	826	531	231	88	885	303,5	740,1
	%	100 %	27,8	2,5	22,5	14,4	6,3	2,4	24,1	---	---

1) FRAESENZDIENER, KLEINKINDER ETC.

FORTSETZUNG NAECHSTE SEITE

TABELLE 2 : EINWOHNER NACH DER SOZIALEN STELLUNG - (FORTSETZUNG)

BEZIRK	GE- SCHLECHT- LICHE	ZUSAMMEN	EINWOHNER INSGESAMT	BERUFS- TÄTIGE	RESCHAEFTIGTE	ARBEITS- LOSE	PENSIO- NISTEN	" N I C H T R E S C H A E F T I G T "			SONSTIGE EINWOHNER	RESCHAEFTIGTE JE 1000 EINWOHNER	PENSIO- NISTEN JE 1000 RESCH.
								HAUS- HALT	SCHUELERSTUDENTEN BIS 19 JUEHRER	1) 1)			
46	ZUSAMMEN	8264	100 %	3164	184	2,2	1385	657	704	241	1929	405,1	413,7
	%			38,3	2,2		16,8	8,0	8,5	2,9	23,3		
	MAENNL. %	3936	100 %	1756	97	2,5	540	4	379	111	1049	470,8	291,4
	WEIBL. %	4328	100 %	1408	87	2,0	845	653	325	130	880	345,4	565,2
48	ZUSAMMEN	6051	100 %	2364	109	1,8	1039	555	590	153	1241	408,7	420,1
	%			39,1	1,8		17,2	9,2	9,8	2,5	20,5		
	MAENNL. %	2927	100 %	1365	61	2,1	470	3	300	83	645	487,2	329,6
	WEIBL. %	3124	100 %	999	48	1,5	569	552	290	70	596	335,1	543,5
50	ZUSAMMEN	3343	100 %	1072	69	2,1	793	246	237	110	816	341,3	695,0
	%			32,1	2,1		23,7	7,4	7,1	3,3	24,4		
	MAENNL. %	1500	100 %	567	45	3,0	272	1	121	48	446	408,0	444,4
	WEIBL. %	1843	100 %	505	24	1,3	521	245	116	62	370	287,0	984,9
52	ZUSAMMEN	2805	100 %	778	38	1,4	483	170	144	151	1041	290,9	591,9
	%			27,7	1,4		17,2	6,1	5,1	5,4	37,1		
	MAENNL. %	1293	100 %	400	23	1,8	173	3	70	75	549	327,1	409,0
	WEIBL. %	1512	100 %	378	15	1,0	310	167	74	76	492	259,9	788,8
%			25,0	1,0		20,5	11,0	4,9	5,0	32,5			

1) PRAESENZDIENER, KLEINKINDER ETC.

FORTSETZUNG NAECHSTE SEITE

TABELLE 2 : EINWOHNER NACH DER SOZIALEN STELLUNG - (FORTSETZUNG)

BEZIRK	GE- SCHLECHT	EINWOHNER INSGESAMT	RESCHAEFTIGTE		" NICHT RESCHAEFTIGT "		SCHUELERSTUENTEN BIS 19 UEBER 19	HAUS- HALT	RESCHAEFTIGT JE 1000 EINWOHNER	PENSIO- NISTEN JE 1000 RESCH.	
			BERUFS- TAEETIGE	ARBEITS- LOSE	PENSIO- NISTEN	SONSTIGE					1)
54	ZUSAMMEN	765	244	14	118	61	42	47	239	337,3	457,4
	%	100 %	31,9	1,8	15,4	8,0	5,5	6,1	31,2	---	---
	MAENNL.	361	138	9	42	1	18	34	119	407,2	285,7
	%	100 %	38,2	2,5	11,6	0,3	5,0	9,4	33,0	---	---
56	ZUSAMMEN	404	106	5	76	60	24	13	120	274,8	684,7
	%	100 %	26,2	1,2	18,8	14,9	5,9	3,2	29,7	---	---
	MAENNL.	204	30,8	1,5	13,9	8,8	7,4	251	1770	322,3	654,0
	%	100 %	30,8	1,5	21,1	8,8	7,4	3,8	26,7	---	---
58	ZUSAMMEN	2738	1020	46	482	4	237	131	818	389,3	452,2
	%	100 %	37,3	1,7	17,6	0,1	8,7	4,8	29,9	---	---
	MAENNL.	3898	1021	52	917	579	257	120	952	275,3	854,6
	%	100 %	26,2	1,3	23,5	14,9	6,6	3,1	24,4	---	---
60	ZUSAMMEN	5244	2029	77	772	529	683	246	908	401,6	366,6
	%	100 %	38,7	1,5	14,7	10,1	13,0	4,7	17,3	---	---
	MAENNL.	2432	1115	44	328	3	343	139	460	476,6	283,0
	%	100 %	45,8	1,8	13,5	0,1	14,1	5,7	18,9	---	---
60	ZUSAMMEN	2812	914	33	444	526	340	107	448	336,8	468,8
	%	100 %	32,5	1,2	15,8	18,7	12,1	3,8	15,9	---	---
	MAENNL.	217	76	3	25	19	31	7	56	364,1	316,5
	%	100 %	35,0	1,4	11,5	8,8	14,3	3,2	25,8	---	---
60	ZUSAMMEN	111	46	3	12	0	22	5	23	441,4	244,9
	%	100 %	41,4	2,7	10,8	0,0	19,8	4,5	20,7	---	---
	MAENNL.	106	30	0	13	19	9	2	33	283,0	433,3
	%	100 %	28,3	0,0	12,3	17,9	8,5	1,9	31,1	---	---

1) PRAESENZUEBER, KLEINKINDER ETC.

FORTSETZUNG NAECHSTE SEITE

TABELLE 2 : EINWOHNER NACH DER SOZIALEN STELLUNG - (FORTSETZUNG)

BEZIRK	GE- SCHLECHT	EINWOHNER INSGESAMT	BERUFS- TÄTIGE	BESCHAEFTIGTE	" NICHT BESCHAEFTIGT "					SONSTIGE EINWOHNER	TIGIE JE 1000	FENSIO- NISTEN JE 1000
					ARBEITS- LOSE	FENSIO- NISTEN	HAUS- HALT	SCHUELER(STUDENTEN)	1) UBER 19			
BEZIRK 62	ZUSAMMEN	4970	1807	65	746	515	548	261	1028	376,7	398,5	
	%	100 %	36,4	1,3	15,0	10,4	11,0	5,3	20,7			
	MAENNL.	2322	1019	32	339	1	271	124	536	452,6	322,5	
	%	100 %	43,9	1,4	14,6	0,0	11,7	5,3	23,1			
	WEIBL.	2648	788	33	407	514	277	137	492	310,0	495,7	
	%	100 %	29,8	1,2	15,4	19,4	10,5	5,2	18,6			
BEZIRK 99 2)	ZUSAMMEN	497	34	2	16	11	17	3	414	72,4	444,4	
	%	100 %	6,8	0,4	3,2	2,2	3,4	0,6	83,3			
	MAENNL.	269	19	2	6	0	11	1	230	78,1	285,7	
	%	100 %	7,1	0,7	2,2	0,0	4,1	0,4	85,5			
	WEIBL.	228	15	0	10	11	6	2	184	65,8	666,7	
	%	100 %	6,6	0,0	4,4	4,8	2,6	0,9	80,7			

1) FRAESENZDIENER, KLEINKINDER ETC.

2) NICHT ZUORDENBAR

TABELLE 3 : BERUFSTAETIGE NACH DER STELLUNG IM BERUF

STADT, BEZIRK		BERUFS- TAETIGE INSGESAMT	DAVON NACH DER STELLUNG IM BERUF			
			SELB- STAENDIGE	OEFFENTL. BEDIENTESTE	PRIVAT- BEDIENTESTE	LEHR- LINGE
STADT INSGESAMT	ZUSAMMEN	54413	4444	12607	35551	1811
	%	100 %	8,2	23,2	65,3	3,3
	MAENNL.	29672	3195	7006	18361	1110
	%	100 %	10,8	23,6	61,9	3,7
	WEIBL.	24741	1249	5601	17190	701
	%	100 %	5,0	22,6	69,5	2,8
-----						
DAVON BEZIRKE						
BEZIRK 00	ZUSAMMEN	2021	166	381	1412	62
	%	100 %	8,2	18,9	69,9	3,1
	MAENNL.	1194	118	229	806	41
	%	100 %	9,9	19,2	67,5	3,4
	WEIBL.	827	48	152	606	21
	%	100 %	5,8	18,4	73,3	2,5
-----						
BEZIRK 02	ZUSAMMEN	929	83	299	526	21
	%	100 %	8,9	32,2	56,6	2,3
	MAENNL.	496	55	142	287	12
	%	100 %	11,1	28,6	57,9	2,4
	WEIBL.	433	28	157	239	9
	%	100 %	6,5	36,3	55,2	2,1
-----						
BEZIRK 04	ZUSAMMEN	2534	108	747	1581	98
	%	100 %	4,3	29,5	62,4	3,9
	MAENNL.	1420	80	439	844	57
	%	100 %	5,6	30,9	59,4	4,0
	WEIBL.	1114	28	308	737	41
	%	100 %	2,5	27,6	66,2	3,7
-----						
BEZIRK 06	ZUSAMMEN	3332	175	734	2279	144
	%	100 %	5,3	22,0	68,4	4,3
	MAENNL.	1779	123	396	1163	97
	%	100 %	6,9	22,3	65,4	5,5
	WEIBL.	1553	52	338	1116	47
	%	100 %	3,3	21,8	71,9	3,0
-----						
BEZIRK 08	ZUSAMMEN	2082	104	482	1431	65
	%	100 %	5,0	23,2	68,7	3,1
	MAENNL.	1092	65	281	701	45
	%	100 %	6,0	25,7	64,2	4,1
	WEIBL.	990	39	201	730	20
	%	100 %	3,9	20,3	73,7	2,0
-----						
BEZIRK 10	ZUSAMMEN	2425	97	691	1550	87
	%	100 %	4,0	28,5	63,9	3,6
	MAENNL.	1337	71	397	821	48
	%	100 %	5,3	29,7	61,4	3,6
	WEIBL.	1088	26	294	729	39
	%	100 %	2,4	27,0	67,0	3,6

FORTSETZUNG NAECHSTE SEITE

TABELLE 3 : BERUFSTAETIGE NACH DER STELLUNG IM BERUF  
- (FORTSETZUNG)

STADT, BEZIRK		BERUFS- TAETIGE INSGESAMT	DAVON NACH DER STELLUNG IM BERUF			
			SELB- STAENDIGE	OFFENTL. BEDIENTETE	PRIVAT BEDIENTETE	LEHR- LINGE
BEZIRK 12	ZUSAMMEN	1427	108	337	925	57
	%	100 %	7,6	23,6	64,8	4,0
	MAENNL.	831	89	199	504	39
	%	100 %	10,7	23,9	60,6	4,7
	WEIBL.	596	19	138	421	18
	%	100 %	3,2	23,2	70,6	3,0
BEZIRK 14	ZUSAMMEN	2295	208	726	1323	38
	%	100 %	9,1	31,6	57,6	1,7
	MAENNL.	1169	153	327	663	26
	%	100 %	13,1	28,0	56,7	2,2
	WEIBL.	1126	55	399	660	12
	%	100 %	4,9	35,4	58,6	1,1
BEZIRK 16	ZUSAMMEN	1139	190	191	737	21
	%	100 %	16,7	16,8	64,7	1,8
	MAENNL.	578	129	88	347	14
	%	100 %	22,3	15,2	60,0	2,4
	WEIBL.	561	61	103	390	7
	%	100 %	10,9	18,4	69,5	1,2
BEZIRK 18	ZUSAMMEN	1605	117	308	1079	101
	%	100 %	7,3	19,2	67,2	6,3
	MAENNL.	925	79	180	609	57
	%	100 %	8,5	19,5	65,8	6,2
	WEIBL.	680	38	128	470	44
	%	100 %	5,6	18,8	69,1	6,5
BEZIRK 20	ZUSAMMEN	3506	290	1023	2116	77
	%	100 %	8,3	29,2	60,4	2,2
	MAENNL.	1714	211	370	1080	53
	%	100 %	12,3	21,6	63,0	3,1
	WEIBL.	1792	79	653	1036	24
	%	100 %	4,4	36,4	57,8	1,3
BEZIRK 22	ZUSAMMEN	397	76	108	201	12
	%	100 %	19,1	27,2	50,6	3,0
	MAENNL.	198	55	51	90	2
	%	100 %	27,8	25,8	45,5	1,0
	WEIBL.	199	21	57	111	10
	%	100 %	10,6	28,6	55,8	5,0
BEZIRK 24	ZUSAMMEN	2125	152	651	1245	77
	%	100 %	7,2	30,6	58,6	3,6
	MAENNL.	1146	114	417	587	28
	%	100 %	9,9	36,4	51,2	2,4
	WEIBL.	979	38	234	658	49
	%	100 %	3,9	23,9	67,2	5,0

FORTSETZUNG NAECHSTE SEITE



TABELLE 3 : BERUFSTAETIGE NACH DER STELLUNG IM BERUF  
- (FORTSETZUNG)

STADT, BEZIRK		BERUFS- TAETIGE INSGESAMT	DAVON NACH DER STELLUNG IM BERUF			
			SELB- STAENDIGE	DEFFENTL. BEDIENSTETE	PRIVAT BEDIENSTETE	LEHR- LINGE
BEZIRK 26	ZUSAMMEN	2889	344	643	1809	93
	%	100 %	11,9	22,3	62,6	3,2
	MAENNL.	1694	252	393	990	59
	%	100 %	14,9	23,2	58,4	3,5
	WEIBL.	1195	92	250	819	34
	%	100 %	7,7	20,9	68,5	2,8
BEZIRK 28	ZUSAMMEN	817	102	201	502	12
	%	100 %	12,5	24,6	61,4	1,5
	MAENNL.	437	74	109	250	4
	%	100 %	16,9	24,9	57,2	0,9
	WEIBL.	380	28	92	252	8
	%	100 %	7,4	24,2	66,3	2,1
BEZIRK 30	ZUSAMMEN	753	117	130	486	20
	%	100 %	15,5	17,3	64,5	2,7
	MAENNL.	415	83	75	246	11
	%	100 %	20,0	18,1	59,3	2,7
	WEIBL.	338	34	55	240	9
	%	100 %	10,1	16,3	71,0	2,7
BEZIRK 32	ZUSAMMEN	870	70	218	559	23
	%	100 %	8,0	25,1	64,3	2,6
	MAENNL.	455	57	112	272	14
	%	100 %	12,5	24,6	59,8	3,1
	WEIBL.	415	13	106	287	9
	%	100 %	3,1	25,5	69,2	2,2
BEZIRK 34	ZUSAMMEN	2212	137	486	1518	71
	%	100 %	6,2	22,0	68,6	3,2
	MAENNL.	1155	98	257	750	50
	%	100 %	8,5	22,3	64,9	4,3
	WEIBL.	1057	39	229	768	21
	%	100 %	3,7	21,7	72,7	2,0
BEZIRK 36	ZUSAMMEN	116	19	14	76	7
	%	100 %	16,4	12,1	65,5	6,0
	MAENNL.	72	14	9	44	5
	%	100 %	19,4	12,5	61,1	6,9
	WEIBL.	44	5	5	32	2
	%	100 %	11,4	11,4	72,7	4,5
BEZIRK 38	ZUSAMMEN	640	47	137	429	27
	%	100 %	7,3	21,4	67,0	4,2
	MAENNL.	356	35	81	229	11
	%	100 %	9,8	22,8	64,3	3,1
	WEIBL.	284	12	56	200	16
	%	100 %	4,2	19,7	70,4	5,6

FORTSETZUNG NAECHSTE SEITE

TABELLE 3 : BERUFSTAETIGE NACH DER STELLUNG IM BERUF  
- (FORTSETZUNG)

STADT, BEZIRK	BERUFS- TAETIGE INSGESAMT	DAVON NACH DER STELLUNG IM BERUF				
		SELB- STAENDIGE	DEFFENTL. BEDIENSTELLE	PRIVAT BEDIENSTELLE	LEHR- LINGE	
BEZIRK 40	ZUSAMMEN	3118	161	600	2151	206
	%	100 %	5,2	19,2	69,0	6,6
	MAENNL.	1703	111	375	1097	120
	%	100 %	6,5	22,0	64,4	7,0
	WEIBL.	1415	50	225	1054	86
	%	100 %	3,5	15,9	74,5	6,1
BEZIRK 42	ZUSAMMEN	1339	85	382	821	51
	%	100 %	6,3	28,5	61,3	3,8
	MAENNL.	851	59	269	489	34
	%	100 %	6,9	31,4	57,5	4,0
	WEIBL.	488	26	113	332	17
	%	100 %	5,3	23,2	68,0	3,5
BEZIRK 44	ZUSAMMEN	2233	131	587	1444	71
	%	100 %	5,9	26,3	64,7	3,2
	MAENNL.	1210	85	389	699	37
	%	100 %	7,0	32,1	57,8	3,1
	WEIBL.	1023	46	198	745	34
	%	100 %	4,5	19,4	72,8	3,3
BEZIRK 46	ZUSAMMEN	3164	206	556	2305	97
	%	100 %	6,5	17,6	72,9	3,1
	MAENNL.	1756	146	314	1227	69
	%	100 %	8,3	17,9	69,9	3,9
	WEIBL.	1408	60	242	1078	28
	%	100 %	4,3	17,2	76,6	2,0
BEZIRK 48	ZUSAMMEN	2364	208	419	1672	65
	%	100 %	8,8	17,7	70,7	2,7
	MAENNL.	1365	156	254	911	44
	%	100 %	11,4	18,6	66,7	3,2
	WEIBL.	999	52	165	761	21
	%	100 %	5,2	16,5	76,2	2,1
BEZIRK 50	ZUSAMMEN	1072	105	184	762	21
	%	100 %	9,8	17,2	71,1	2,0
	MAENNL.	567	75	88	391	13
	%	100 %	13,2	15,5	69,0	2,3
	WEIBL.	505	30	96	371	8
	%	100 %	5,9	19,0	73,5	1,6
BEZIRK 52	ZUSAMMEN	778	97	151	517	13
	%	100 %	12,5	19,4	66,5	1,7
	MAENNL.	400	62	79	255	4
	%	100 %	15,5	19,7	63,7	1,0
	WEIBL.	378	35	72	262	9
	%	100 %	9,3	19,0	69,3	2,4

FORTSETZUNG NAECHSTE SEITE

TABELLE 3 : BERUFSTAETIGE NACH DER STELLUNG IM BERUF  
- (FORTSETZUNG)

STADT, BEZIRK		BERUFS- TAETIGE INSGESAMT	DAVON NACH DER STELLUNG IM BERUF			
			SELB- STAENDIGE	DEFFENTL. BEDIENSTETE	PRIVAT- BEDIENSTETE	LEHR- LINGE
BEZIRK 54	ZUSAMMEN	244	46	38	156	4
	%	100 %	18,9	15,6	63,9	1,6
	MAENNL.	138	31	23	82	2
	%	100 %	22,5	16,7	59,4	1,4
	WEIBL.	106	15	15	74	2
	%	100 %	14,2	14,2	69,8	1,9
BEZIRK 56	ZUSAMMEN	2041	216	354	1430	41
	%	100 %	10,6	17,3	70,1	2,0
	MAENNL.	1020	160	183	655	22
	%	100 %	15,7	17,9	64,2	2,2
	WEIBL.	1021	56	171	775	19
	%	100 %	5,5	16,7	75,9	1,9
BEZIRK 58	ZUSAMMEN	2029	253	476	1245	55
	%	100 %	12,5	23,5	61,4	2,7
	MAENNL.	1115	184	279	616	36
	%	100 %	16,5	25,0	55,2	3,2
	WEIBL.	914	69	197	629	19
	%	100 %	7,5	21,6	68,8	2,1
BEZIRK 60	ZUSAMMEN	74	19	8	43	6
	%	100 %	25,0	10,5	56,6	7,9
	MAENNL.	46	15	7	19	5
	%	100 %	32,6	15,2	41,3	10,9
	WEIBL.	30	4	1	24	1
	%	100 %	13,3	3,3	80,0	3,3
BEZIRK 62	ZUSAMMEN	1807	206	334	1200	67
	%	100 %	11,4	18,5	66,4	3,7
	MAENNL.	1019	155	188	625	51
	%	100 %	15,2	18,4	61,3	5,0
	WEIBL.	788	51	146	575	16
	%	100 %	6,5	18,5	73,0	2,0
BEZIRK <sup>1)</sup> 99	ZUSAMMEN	34	1	11	21	1
	%	100 %	2,9	32,4	61,8	2,9
	MAENNL.	19	1	6	12	0
	%	100 %	5,3	31,6	63,2	0,0
	WEIBL.	15	0	5	9	1
	%	100 %	0,0	33,3	60,0	6,7

1) NICHT ZUORDENBAR

TABELLE 4 : PRIVATHAUSHALTE NACH DER ANZAHL DER PERSONEN

	HAUS- HALTE INSG.	DAVON NACH ANZAHL DER PERSONEN					FER- SONEN INSG.	DURCH- SCHNITTL. HH-GR.
		1 P.	2 P.	3 P.	4 P.	UEBER 4 P.		
STADT SALZBURG								
	81634	46622	17102	9120	6478	2312	146007	1,79
	100 %	57,1	20,9	11,2	7,9	2,8	--	--
DAVON BEZIRKE								
00	2355	1163	496	342	278	76	4685	1,99
%	100 %	49,4	21,1	14,5	11,8	3,2	--	--
02	1222	658	247	151	132	34	2304	1,89
%	100 %	53,8	20,2	12,4	10,8	2,8	--	--
04	3701	1974	831	470	306	120	6893	1,86
%	100 %	53,3	22,5	12,7	8,3	3,2	--	--
06	5088	2687	1345	631	338	87	9051	1,78
%	100 %	52,8	26,4	12,4	6,6	1,7	--	--
08	3549	2114	825	382	180	48	5871	1,65
%	100 %	59,6	23,2	10,8	5,1	1,4	--	--
10	2792	1240	716	435	287	114	5718	2,05
%	100 %	44,4	25,6	15,6	10,3	4,1	--	--
12	1905	959	441	222	206	77	3737	1,96
%	100 %	50,3	23,1	11,7	10,8	4,0	--	--
14	4130	2712	787	351	210	70	6543	1,58
%	100 %	65,7	19,1	8,5	5,1	1,7	--	--
16	2136	1584	319	103	93	37	3094	1,45
%	100 %	74,2	14,9	4,8	4,4	1,7	--	--
18	1802	775	378	273	239	137	4029	2,24
%	100 %	43,0	21,0	15,1	13,3	7,6	--	--
20	5382	3312	948	545	423	154	9333	1,73
%	100 %	61,5	17,6	10,1	7,9	2,9	--	--
22	707	443	136	58	49	21	1194	1,69
%	100 %	62,7	19,2	8,2	6,9	3,0	--	--
24	3412	1948	803	373	218	70	5914	1,73
%	100 %	57,1	23,5	10,9	6,4	2,1	--	--
26	3653	1631	827	523	499	173	7743	2,12
%	100 %	44,6	22,6	14,3	13,7	4,7	--	--
28	1338	756	305	139	100	38	2375	1,78
%	100 %	56,5	22,8	10,4	7,5	2,8	--	--

FORTSETZUNG NAECHSTE SEITE

TABELLE 4 : PRIVATHAUSHALTE NACH DER ANZAHL DER PERSONEN  
- (FORTSETZUNG)

	HAUS- HALTE INSG.	DAVON NACH ANZAHL DER PERSONEN					PER- SONEN INSG.	DURCH- SCHNITTL. HH-GR.
		1 P.	2 P.	3 P.	4 P.	UEBER 4 P.		
30	1122	630	222	127	99	44	2077	1,85
%	100 %	56,1	19,8	11,3	8,8	3,9	---	---
32	1223	680	273	135	101	34	2205	1,80
%	100 %	55,6	22,3	11,0	8,3	2,8	---	---
34	3114	1794	637	378	230	75	5506	1,77
%	100 %	57,6	20,5	12,1	7,4	2,4	---	---
36	146	76	34	17	13	6	280	1,92
%	100 %	52,1	23,3	11,6	8,9	4,1	---	---
38	951	540	201	113	77	20	1687	1,77
%	100 %	56,8	21,1	11,9	8,1	2,1	---	---
40	4168	2214	857	529	395	173	7996	1,92
%	100 %	53,1	20,6	12,7	9,5	4,2	---	---
42	1518	663	281	272	224	78	3329	2,19
%	100 %	43,7	18,5	17,9	14,8	5,1	---	---
44	4283	2838	816	351	202	76	6713	1,57
%	100 %	66,3	19,1	8,2	4,7	1,8	---	---
46	4989	3164	973	473	294	85	8139	1,63
%	100 %	63,4	19,5	9,5	5,9	1,7	---	---
48	3256	1764	705	385	304	98	6046	1,86
%	100 %	54,2	21,7	11,8	9,3	3,0	---	---
50	2038	1343	408	162	91	34	3177	1,56
%	100 %	65,9	20,0	7,9	4,5	1,7	---	---
52	1534	1056	276	111	75	16	2323	1,51
%	100 %	68,8	18,0	7,2	4,9	1,0	---	---
54	448	292	81	35	27	13	736	1,64
%	100 %	65,2	18,1	7,8	6,0	2,9	---	---
56	4095	2675	811	303	223	83	6527	1,59
%	100 %	65,3	19,8	7,4	5,4	2,0	---	---
58	2701	1437	531	343	275	115	5220	1,93
%	100 %	53,2	19,7	12,7	10,2	4,3	---	---
60	94	49	8	13	13	11	217	2,31
%	100 %	52,1	8,5	13,8	13,8	11,7	---	---
62	2451	1199	543	356	265	88	4866	1,99
%	100 %	48,9	22,2	14,5	10,8	3,6	---	---
99 <sup>1)</sup>	331	252	41	19	12	7	479	1,45
%	100 %	76,1	12,4	5,7	3,6	2,1	---	---

1) NICHT ZUORDENBAR

TABELLE 5 : PRIVATHAUSHALTE NACH DER ANZAHL DER KINDER

STADT INSG. STATIST. BEZIRK	HAUSHALTE INSG.	DARON NACH DER KINDERANZAHL 1)							KINDER INSG.	DURCHSCHN. KINDERANZ. PRO HH. MIT KINDERN	KINDERANZ. PRO HH.
		OHNE KIND	1 KIN	2 KIN	3 KIN	4 UN	MEHR	INSB.			
STAATSUMME	81634	64114	10131	5691	1388	310	27012	0,33	1,54		
%	100 %	78,5	12,4	7,0	1,7	0,4					
DARON BEZIRKE											
BEZIRK 00	2355	1713	350	237	47	8	997	0,42	1,55		
%	100 %	72,7	14,9	10,1	2,0	0,3					
BEZIRK 02	1222	907	168	123	20	4	490	0,40	1,56		
%	100 %	74,2	13,7	10,1	1,6	0,3					
BEZIRK 04	3701	2914	457	263	57	10	1196	0,32	1,52		
%	100 %	78,7	12,3	7,1	1,5	0,3					
BEZIRK 06	5088	3991	729	303	53	12	1544	0,30	1,41		
%	100 %	78,4	14,3	6,0	1,0	0,2					
BEZIRK 08	3549	2922	430	162	30	5	866	0,24	1,38		
%	100 %	82,3	12,1	4,6	0,8	0,1					
BEZIRK 10	2792	2125	401	207	51	8	1005	0,36	1,51		
%	100 %	76,1	14,4	7,4	1,8	0,3					
BEZIRK 12	1905	1391	284	176	43	11	818	0,43	1,59		
%	100 %	73,0	14,9	9,2	2,3	0,6					
BEZIRK 14	4130	3530	366	176	47	11	905	0,22	1,51		
%	100 %	85,5	8,9	4,3	1,1	0,3					
BEZIRK 16	2136	1870	156	88	16	6	404	0,19	1,52		
%	100 %	87,5	7,3	4,1	0,7	0,3					
BEZIRK 18	1802	1214	293	187	82	26	1024	0,57	1,74		
%	100 %	67,4	16,3	10,4	4,6	1,4					

1) KIND = ALLE NICHT BERUFSTÄTTIGEN PERSONEN UNTER 18 JAHRE KZW. SCHÜLER ODER STUDENTEN ÜBER 18 JAHRE FORTSETZUNG NÄCHSTE SEITE

TABELLE 5 : PRIVATHAUSHALTE NACH DER ANZAHL DER KINDER  
-- (FORTSETZUNG)

STATIST. BEZIRK	HAUS- HALTE INSG.	DAVON NACH DER KINDERANZAHL 1)				KINDER INSG.	DURCHSCHN. KINDERANZ. PRO HH. MIT KINDERN	KINDERANZ. PRO HH. MIT KINDERN	
		OHNE KIND	1 KIND	2 KINDER	3 KINDER				4 UNB MEHR
BEZIRK 20	5382	4124	691	423	118	26	2000	0,37	1,59
%	100 %	76,6	12,8	7,9	2,2	0,5			
BEZIRK 22	707	576	66	45	17	3	220	0,31	1,68
%	100 %	81,5	9,3	6,4	2,4	0,4			
BEZIRK 24	3412	2801	373	181	44	13	932	0,27	1,53
%	100 %	82,1	10,9	5,3	1,3	0,4			
BEZIRK 26	3653	2581	535	406	107	24	1774	0,49	1,65
%	100 %	70,7	14,6	11,1	2,9	0,7			
BEZIRK 28	1338	1060	152	99	23	4	436	0,33	1,57
%	100 %	79,2	11,4	7,4	1,7	0,3			
BEZIRK 30	1122	876	131	84	24	7	402	0,36	1,63
%	100 %	78,1	11,7	7,5	2,1	0,6			
BEZIRK 32	1223	935	164	96	26	2	442	0,36	1,53
%	100 %	76,5	13,4	7,8	2,1	0,2			
BEZIRK 34	3114	2426	437	208	33	10	996	0,32	1,45
%	100 %	77,9	14,0	6,7	1,1	0,3			
BEZIRK 36	146	104	27	12	2	1	62	0,42	1,48
%	100 %	71,2	18,5	8,2	1,4	0,7			
BEZIRK 38	951	743	128	64	16	0	304	0,32	1,46
%	100 %	78,1	13,5	6,7	1,7	0,0			
BEZIRK 40	4168	3201	538	328	83	18	1521	0,36	1,57
%	100 %	76,8	12,9	7,9	2,0	0,4			

1) KIND = ALLE NICHT BERUFSTÄTTIGEN PERSONEN UNTER 18 JAHRE BZW. SCHÜLER  
ODER STUDENTEN ÜBER 18 JAHRE

FORTSETZUNG NÄCHSTE SEITE

TABELLE 5 : PRIVATHAUSHALTE NACH DER ANZAHL DER KINDER  
- (FORTSETZUNG)

STATIST. BEZIRK	HAUSHALTE INSG.	HAUSHALTE NACH DER KINDERANZAHL 1)				KINDER INSG.	DURCHSCHN. KINDERANZ. PRO HH. MIT KINDERN	KINDERANZ. PRO HH.	
		OHNE KIND	1 KIND	2 KINDER	3 KINDER				4 UND MEHR
BEZIRK 42	1518	989	289	189	46	5	826	0,54	1,56
%	100 %	65,2	19,0	12,5	3,0	0,3			
BEZIRK 44	4283	3601	433	190	45	14	1006	0,23	1,48
%	100 %	84,1	10,1	4,4	1,1	0,3			
BEZIRK 46	4989	4108	543	268	50	20	1314	0,26	1,49
%	100 %	82,3	10,9	5,4	1,0	0,4			
BEZIRK 48	3256	2531	408	243	57	17	1134	0,35	1,56
%	100 %	77,7	12,5	7,5	1,8	0,5			
BEZIRK 50	2038	1743	183	80	31	1	441	0,22	1,49
%	100 %	85,5	9,0	3,9	1,5	0,0			
BEZIRK 52	1534	1324	140	57	10	3	299	0,19	1,42
%	100 %	86,3	9,1	3,7	0,7	0,2			
BEZIRK 54	448	374	41	23	10	0	117	0,26	1,58
%	100 %	83,5	9,2	5,1	2,2	0,0			
BEZIRK 56	4095	3415	410	205	54	11	1028	0,25	1,51
%	100 %	83,4	10,0	5,0	1,3	0,3			
BEZIRK 58	2701	1956	374	278	75	18	1231	0,46	1,65
%	100 %	72,4	13,8	10,3	2,8	0,7			
BEZIRK 60	94	60	13	13	8	0	63	0,67	1,85
%	100 %	63,8	13,8	13,8	8,5	0,0			
BEZIRK 62	2451	1730	391	262	59	9	1130	0,46	1,57
%	100 %	70,6	16,0	10,7	2,4	0,4			
BEZIRK 99 <sup>2)</sup>	331	279	30	15	4	3	85	0,26	1,63
%	100 %	84,3	9,1	4,5	1,2	0,9			

1) KIND = ALLE NICHT BERUFSTAETIGEN PERSONEN UNTER 18 JAHRE BZW. SCHUELER  
ODER STUDENTEN UEBER 18. JAHRE

2) NICHT ZUORDENBAR



TABELLE 6 : P R I V A T H A U S H A L T E N A C H D E R B E R U F L I C H E N S T E L L U N G D E S H A U S H A L T S V O R S T A N D E S

S T A D T HAUSHALTE DARON OHNE KIND MIT 1 KIND MIT 2 KINDERN MIT 3 KINDERN UEBER 3 KINDER	ZU- SAMMEN	S T E L L U N G I M B E R U F ( H H V )									
		1	2	3	4	5	6	7	8	9	0
INSGESAMT	81634	3562	9183	22199	125	81	1859	22561	2750	2123	17191
%	100 %	4,4	11,2	27,2	0,2	0,1	2,3	27,6	3,4	2,6	21,1
OHNE KIND	64114	1971	5533	14530	119	71	1355	21625	1533	1839	15538
%	100 %	3,1	8,6	22,7	0,2	0,1	2,1	33,7	2,4	2,9	24,2
MIT 1 KIND	10131	757	1960	4374	6	7	343	726	681	227	1050
%	100 %	7,5	19,3	43,2	0,1	0,1	3,4	7,2	6,7	2,2	10,4
MIT 2 KINDERN	5691	618	1282	2595	0	3	118	164	402	42	467
%	100 %	10,9	22,5	45,6	0,0	0,1	2,1	2,9	7,1	0,7	8,2
MIT 3 KINDERN	1388	172	342	578	0	0	34	38	103	13	108
%	100 %	12,4	24,6	41,6	0,0	0,0	2,4	2,7	7,4	0,9	7,8
UEBER 3 KINDER	310	44	66	122	0	0	9	8	31	2	28
%	100 %	14,2	21,3	39,4	0,0	0,0	2,9	2,6	10,0	0,6	9,0
D A V O N B E Z I R K E											
INSGESAMT	2355	131	255	858	5	2	48	527	74	44	411
%	100 %	5,6	10,8	36,4	0,2	0,1	2,0	22,4	3,1	1,9	17,5
OHNE KIND	1713	66	142	550	5	2	28	499	23	34	364
%	100 %	3,9	8,3	32,1	0,3	0,1	1,6	29,1	1,3	2,0	21,2
MIT 1 KIND	350	37	57	169	0	0	13	18	25	9	22
%	100 %	10,6	16,3	48,3	0,0	0,0	3,7	5,1	7,1	2,6	6,3
MIT 2 KINDERN	237	22	45	113	0	0	4	9	23	1	20
%	100 %	9,3	19,0	47,7	0,0	0,0	1,7	3,8	9,7	0,4	8,4
MIT 3 KINDERN	47	5	11	22	0	0	3	1	2	0	3
%	100 %	10,6	23,4	46,8	0,0	0,0	6,4	2,1	4,3	0,0	6,4
UEBER 3 KINDER	8	1	0	4	0	0	0	0	1	0	2
%	100 %	12,5	0,0	50,0	0,0	0,0	0,0	0,0	12,5	0,0	25,0
B E Z I R K 02											
INSGESAMT	1222	61	233	307	1	0	11	320	42	14	233
%	100 %	5,0	19,1	25,1	0,1	0,0	0,9	26,2	3,4	1,1	19,1
OHNE KIND	907	28	156	159	1	0	9	305	20	11	218
%	100 %	3,1	17,2	17,5	0,1	0,0	1,0	33,6	2,2	1,2	24,0
MIT 1 KIND	168	14	35	79	0	0	2	14	12	10	10
%	100 %	8,3	20,8	47,0	0,0	0,0	1,2	8,3	7,1	1,2	6,0
MIT 2 KINDERN	123	15	35	59	0	0	0	0	8	1	5
%	100 %	12,2	28,5	48,0	0,0	0,0	0,0	0,0	6,5	0,8	4,1
MIT 3 KINDERN	20	3	5	9	0	0	0	1	2	0	0
%	100 %	15,0	25,0	45,0	0,0	0,0	0,0	5,0	10,0	0,0	0,0
UEBER 3 KINDER	4	1	2	1	0	0	0	0	0	0	0
%	100 %	25,0	50,0	25,0	0,0	0,0	0,0	0,0	0,0	0,0	0,0

S T E L L U N G I M B E R U F : 1 = S E L B S T A E N D I G 6 = A R B E I T S L O S  
 2 = O E F F E N T L . B E D . 7 = F E N S I O N I S T  
 3 = P R I V A T B E D . 8 = H A U S H A L T  
 4 = L E H R L I N G 9 = S C H U E L E R , S T U D .  
 5 = P R A E S E N Z I E N E R 0 = S O N S T I G E

FORTSETZUNG NAECHSTE SEITE

TABELLE 6 : P R I V A T H A U S H A L T E N A C H D E R B E R U F L I C H E N S T E L L U N G D E S H A U S H A L T S V O R S T A N D E S  
 (FORTSETZUNG)

	ZU-	S T E L L U N G I M B E R U F ( H H V )										9	0
		1	2	3	4	5	6	7	8				
B E Z I R K 04													
HAUSHALTE INSGESAMT	3701	79	528	848	6	5	118	1306	144	73	594		
%	100 %	2,1	14,3	22,9	0,2	0,1	3,2	35,3	3,9	2,0	16,0		
DAVON OHNE KIND													
	2914	42	315	537	6	4	85	1256	78	66	525		
%	100 %	1,4	10,8	18,4	0,2	0,1	2,9	43,1	2,7	2,3	18,0		
MIT 1 KIND													
	457	15	121	175	0	0	20	41	37	5	43		
%	100 %	3,3	26,5	38,3	0,0	0,0	4,4	9,0	8,1	1,1	9,4		
MIT 2 KINDERN													
	263	15	74	114	0	1	10	8	2	2	19		
%	100 %	5,7	28,1	43,3	0,0	0,4	3,8	3,0	7,6	0,8	7,2		
MIT 3 KINDERN													
	57	6	15	20	0	0	2	1	7	0	6		
%	100 %	10,5	26,3	35,1	0,0	0,0	3,5	1,8	12,3	0,0	10,5		
UEBER 3 KINDER													
	10	1	3	2	0	0	1	0	2	0	1		
%	100 %	10,0	30,0	20,0	0,0	0,0	10,0	0,0	20,0	0,0	10,0		
B E Z I R K 06													
HAUSHALTE INSGESAMT	5088	139	522	1476	8	6	108	1687	221	133	788		
%	100 %	2,7	10,3	29,0	0,2	0,1	2,1	33,2	4,3	2,6	15,5		
DAVON OHNE KIND													
	3991	80	347	929	8	5	70	1628	121	101	702		
%	100 %	2,0	8,7	23,3	0,2	0,1	1,8	40,8	3,0	2,5	17,6		
MIT 1 KIND													
	729	38	127	349	0	1	28	45	59	26	56		
%	100 %	5,2	17,4	47,9	0,0	0,1	3,8	6,2	8,1	3,6	7,7		
MIT 2 KINDERN													
	303	18	41	161	0	0	9	10	33	4	27		
%	100 %	5,9	13,5	53,1	0,0	0,0	3,0	3,3	10,9	1,3	8,9		
MIT 3 KINDERN													
	53	3	6	30	0	0	0	3	6	2	3		
%	100 %	5,7	11,3	56,4	0,0	0,0	0,0	5,7	11,3	3,8	5,7		
UEBER 3 KINDER													
	12	0	1	7	0	0	1	1	2	0	0		
%	100 %	0,0	8,3	58,3	0,0	0,0	8,3	8,3	16,7	0,0	0,0		
B E Z I R K 08													
HAUSHALTE INSGESAMT	3549	77	353	926	8	6	76	1261	127	90	625		
%	100 %	2,2	9,9	26,1	0,2	0,2	2,1	35,5	3,6	2,5	17,6		
DAVON OHNE KIND													
	2922	56	218	633	8	6	54	1211	84	79	573		
%	100 %	1,9	7,5	21,7	0,3	0,2	1,8	41,4	2,9	2,7	19,6		
MIT 1 KIND													
	430	15	84	202	0	0	19	41	25	9	35		
%	100 %	3,5	19,5	47,0	0,0	0,0	4,4	9,5	5,8	2,1	8,1		
MIT 2 KINDERN													
	162	3	45	72	0	0	3	9	16	2	12		
%	100 %	1,9	27,8	44,4	0,0	0,0	1,9	5,6	9,9	1,2	7,4		
MIT 3 KINDERN													
	30	1	6	17	0	0	0	0	1	0	5		
%	100 %	3,3	20,0	56,7	0,0	0,0	0,0	0,0	3,3	0,0	16,7		
UEBER 3 KINDER													
	5	2	0	2	0	0	0	0	1	0	0		
%	100 %	40,0	0,0	40,0	0,0	0,0	0,0	0,0	20,0	0,0	0,0		

S T E L L U N G I M B E R U F : 1 = SELBSTAENDIG 6 = ARBEITSLIOS  
 2 = GEFHENTL.-BED. 7 = FENSIIONIST  
 3 = PRIVATRED. 8 = HAUSHALT  
 4 = LEHRLING 9 = SCHUELER, STUD.  
 5 = PRAESENZDIENER 0 = SONSTIGE

FORTSETZUNG NAECSTE SEITE

TABELLE 6 : PRIVATHAUSHALTE NACH DER BERUFLICHEN STELLUNG DES HAUSHALTSVORSTANDES  
(FORTSETZUNG)

	ZU- SAMMEN	STELLUNG IM BERUF (HHV)										9	0	
		1	2	3	4	5	6	7	8					
<b>BEZIRK 10</b>														
HAUSHALTE INSGESAMT	2792	71	469	766	8	1	66	938	99	32	342			
%	100 %	2,5	16,8	27,4	0,3	0,0	2,4	33,6	3,5	1,1	12,2			
DAVON OHNE KIND	2125	38	275	498		1	39	889	48	29	301			
%	100 %	1,8	12,9	23,4	0,3	0,0	1,8	41,8	2,3	1,4	14,2			
MIT 1 KIND	401	15	92	175		1	15	42	29	12	30			
%	100 %	3,7	22,9	43,6	0,2	0,0	3,7	10,5	7,2	0,5	7,5			
MIT 2 KINDERN	207	13	78	73		0	11	5	16	1	10			
%	100 %	6,3	37,7	35,3	0,0	0,0	5,3	2,4	7,7	0,5	4,8			
MIT 3 KINDERN	51	4	22	17		0	1	2	5	0	0			
%	100 %	7,8	43,1	33,3	0,0	0,0	2,0	3,9	9,8	0,0	0,0			
UEBER 3 KINDER	8	1	2	3		0	0	0	1	0	1			
%	100 %	12,5	25,0	37,5	0,0	0,0	0,0	0,0	12,5	0,0	12,5			
<b>BEZIRK 12</b>														
HAUSHALTE INSGESAMT	1905	89	236	565	0	2	50	501	69	61	332			
%	100 %	4,7	12,4	29,7	0,0	0,1	2,6	26,3	3,6	3,2	17,4			
DAVON OHNE KIND	1391	42	106	353		1	33	473	33	54	296			
%	100 %	3,0	7,6	25,4	0,0	0,1	2,4	34,0	2,4	3,9	21,3			
MIT 1 KIND	284	15	57	121		1	11	24	24	6	25			
%	100 %	5,3	20,1	42,6	0,0	0,4	3,9	8,5	8,5	2,1	8,8			
MIT 2 KINDERN	176	21	46	81		0	5	4	10	1	8			
%	100 %	11,9	26,1	46,0	0,0	0,0	2,8	2,3	5,7	0,6	4,5			
MIT 3 KINDERN	43	10	21	7		0	0	0	2	0	3			
%	100 %	23,3	48,8	16,3	0,0	0,0	0,0	0,0	4,7	0,0	7,0			
UEBER 3 KINDER	11	1	6	3		0	1	0	0	0	0			
%	100 %	9,1	54,5	27,3	0,0	0,0	9,1	0,0	0,0	0,0	0,0			
<b>BEZIRK 14</b>														
HAUSHALTE INSGESAMT	4130	167	584	797	6	6	61	1240	137	115	1017			
%	100 %	4,0	14,1	19,3	0,1	0,1	1,5	30,0	3,3	2,8	24,6			
DAVON OHNE KIND	3530	98	432	567		6	48	1200	105	101	967			
%	100 %	2,8	12,2	16,1	0,2	0,2	1,4	34,0	3,0	2,9	27,4			
MIT 1 KIND	366	34	84	144		0	10	30	20	11	33			
%	100 %	9,3	23,0	39,3	0,0	0,0	2,7	8,2	5,5	3,0	9,0			
MIT 2 KINDERN	176	25	48	69		0	2	6	9	2	15			
%	100 %	14,2	27,3	39,2	0,0	0,0	1,1	3,4	5,1	1,1	8,5			
MIT 3 KINDERN	47	8	16	13		0	1	3	3	1	2			
%	100 %	17,0	34,0	27,7	0,0	0,0	2,1	6,4	6,4	2,1	4,3			
UEBER 3 KINDER	11	2	4	4		0	0	1	0	0	0			
%	100 %	18,2	36,4	36,4	0,0	0,0	0,0	9,1	0,0	0,0	0,0			

STELLUNG IM BERUF : 1 = SELBSTAENDIG 6 = ARBEITSLÖS  
 2 = OFFENTL. RED. 7 = PENSIONIST  
 3 = PRIVATRED. 8 = HAUSHALT  
 4 = LEHRLING 9 = SCHUELER, STUD.  
 5 = PRAESENZDIENER 0 = SONSTIGE

FORTSETZUNG NAECHSTE SEITE

TABELLE 6 : PRIVATHAUSHALTE NACH DER BERUFLICHEN STELLUNG DES HAUSHALTSVORSTANDES  
(FORTSETZUNG)

	STELLUNG IM BERUF (HHV)											
	ZU- SAMMEN	1	2	3	4	5	6	7	8	9	0	
B E Z I R K 16												
HAUSHALTE INSGESAMT	2136	164	136	470	1	0	35	497	53	94	686	
%	100 %	7,7	6,4	22,0	0,0	0,0	1,6	23,3	2,5	4,4	32,1	
DAVON OHNE KIND	1870	117	96	357	1	0	27	486	45	84	657	
%	100 %	6,3	5,1	19,1	0,1	0,0	1,4	26,0	2,4	4,5	35,1	
MIT 1 KIND	156	26	20	67	0	0	6	7	6	9	15	
%	100 %	16,7	12,8	42,9	0,0	0,0	3,8	4,5	3,8	5,8	9,6	
MIT 2 KINDERN	88	17	16	41	0	0	2	4	2	1	5	
%	100 %	19,3	18,2	46,6	0,0	0,0	2,3	4,5	2,3	1,1	5,7	
MIT 3 KINDERN	16	3	3	4	0	0	0	0	0	0	6	
%	100 %	18,7	18,7	25,0	0,0	0,0	0,0	0,0	0,0	0,0	37,5	
UEBER 3 KINDER	6	1	1	1	0	0	0	0	0	0	3	
%	100 %	16,7	16,7	16,7	0,0	0,0	0,0	0,0	0,0	0,0	50,0	
B E Z I R K 18												
HAUSHALTE INSGESAMT	1802	89	204	657	2	2	43	422	63	18	302	
%	100 %	4,9	11,3	36,5	0,1	0,1	2,4	23,4	3,5	1,0	16,8	
DAVON OHNE KIND	1214	48	101	372	2	1	15	394	24	16	241	
%	100 %	4,0	8,3	30,6	0,2	0,1	1,2	32,5	2,0	1,3	19,9	
MIT 1 KIND	293	17	53	137	0	1	13	14	22	1	35	
%	100 %	5,8	18,1	46,8	0,0	0,3	4,4	4,8	7,5	0,3	11,9	
MIT 2 KINDERN	187	17	36	93	0	0	6	10	11	0	14	
%	100 %	9,1	19,3	49,7	0,0	0,0	3,2	5,3	5,9	0,0	7,9	
MIT 3 KINDERN	82	6	12	43	0	0	6	2	3	1	9	
%	100 %	7,3	14,6	52,4	0,0	0,0	7,3	2,4	3,7	1,2	11,0	
UEBER 3 KINDER	26	1	2	12	0	0	3	2	3	0	3	
%	100 %	3,8	7,7	46,2	0,0	0,0	11,5	7,7	11,5	0,0	11,5	
B E Z I R K 20												
HAUSHALTE INSGESAMT	5382	247	836	1460	11	5	111	1081	149	157	1325	
%	100 %	4,6	15,5	27,1	0,2	0,1	2,1	20,1	2,8	2,9	24,6	
DAVON OHNE KIND	4124	126	557	894	10	5	75	1039	78	137	1203	
%	100 %	3,1	13,5	21,7	0,2	0,1	1,8	25,2	1,9	3,3	29,2	
MIT 1 KIND	691	58	159	296	1	0	22	30	52	15	78	
%	100 %	8,4	23,0	42,8	0,1	0,0	3,2	4,3	4,6	2,2	11,3	
MIT 2 KINDERN	423	49	80	213	0	0	13	7	23	2	36	
%	100 %	11,6	18,9	50,4	0,0	0,0	3,1	1,7	5,4	0,5	8,5	
MIT 3 KINDERN	118	10	33	47	0	0	1	3	14	2	8	
%	100 %	8,5	28,0	39,8	0,0	0,0	0,8	2,5	11,9	1,7	6,8	
UEBER 3 KINDER	26	4	7	10	0	0	0	2	2	1	0	
%	100 %	15,4	26,9	38,5	0,0	0,0	0,0	7,7	7,7	3,8	0,0	

STELLUNG IM BERUF : 1 = SELBSTAENDIG 2 = OFFENTL.-RED. 3 = PRIVATRED. 4 = LEHRLING 5 = PRAESENZDIENER 6 = ARBEITSLOS 7 = PENSIONIST 8 = HAUSHALT 9 = SCHUELER, STUD. 0 = SONSTIGE

FORTSETZUNG NAECHSTE SEITE

TABELLE 6 : P R I V A T H A U S H A L T E N A C H D E R B E R U F L I C H E N S T E L L U N G D E S H A U S H A L T S V O R S T A N D E S  
 -- (FORTSETZUNG)

	ZU-	S T E L L U N G I M B E R U F ( H H V )										9	0
		1	2	3	4	5	6	7	8				
B E Z I R K 22	707	60	60	113	0	2	20	215	19	43	175		
HAUSHALTE INSGESAMT	100 %	8,5	8,5	16,0	0,0	0,3	2,8	30,4	2,7	6,1	24,8		
DAVON OHNE KIND	576	27	29	81	0	2	18	205	13	38	163		
%	100 %	4,7	5,0	14,1	0,0	0,3	3,1	35,6	2,3	6,6	28,3		
MIT 1 KIND	66	14	12	13	0	0	1	9	5	4	8		
%	100 %	21,2	18,2	19,7	0,0	0,0	1,5	13,6	7,6	6,1	12,1		
MIT 2 KINDERN	45	13	15	13	0	0	0	0	1	0	3		
%	100 %	28,9	33,3	28,9	0,0	0,0	0,0	0,0	2,2	0,0	6,7		
MIT 3 KINDERN	17	5	3	6	0	0	0	1	0	1	1		
%	100 %	29,4	17,6	35,3	0,0	0,0	0,0	5,9	0,0	5,9	5,9		
UEBER 3 KINDER	3	1	1	0	0	0	1	0	0	0	0		
%	100 %	33,3	33,3	0,0	0,0	0,0	33,3	0,0	0,0	0,0	0,0		
B E Z I R K 24	3412	129	490	742	5	2	72	1015	139	99	719		
HAUSHALTE INSGESAMT	100 %	3,8	14,4	21,7	0,1	0,1	2,1	29,7	4,1	2,9	21,1		
DAVON OHNE KIND	2801	83	300	541	5	2	54	976	83	89	668		
%	100 %	3,0	10,7	19,3	0,2	0,1	1,9	34,8	3,0	3,2	23,8		
MIT 1 KIND	373	20	103	132	0	0	12	32	35	9	30		
%	100 %	5,4	27,6	35,4	0,0	0,0	3,2	8,6	9,4	2,4	8,0		
MIT 2 KINDERN	181	20	61	54	0	0	5	5	18	1	17		
%	100 %	11,0	33,7	29,8	0,0	0,0	2,8	2,8	9,9	0,6	9,4		
MIT 3 KINDERN	44	5	20	14	0	0	1	1	1	0	2		
%	100 %	11,4	45,5	31,8	0,0	0,0	2,3	2,3	2,3	0,0	4,5		
UEBER 3 KINDER	13	1	6	1	0	0	0	1	2	0	2		
%	100 %	7,7	46,2	7,7	0,0	0,0	0,0	7,7	15,4	0,0	15,4		
B E Z I R K 26	3653	272	432	1011	9	3	47	966	118	65	730		
HAUSHALTE INSGESAMT	100 %	7,4	11,8	27,7	0,2	0,1	1,3	26,4	3,2	1,8	20,0		
DAVON OHNE KIND	2581	120	215	519	8	3	29	922	55	51	659		
%	100 %	4,6	8,3	20,1	0,3	0,1	1,1	35,7	2,1	2,0	25,5		
MIT 1 KIND	535	64	108	225	1	0	15	33	30	9	50		
%	100 %	12,0	20,2	42,1	0,2	0,0	2,8	6,2	5,6	1,7	9,3		
MIT 2 KINDERN	406	64	79	207	0	0	2	9	23	4	18		
%	100 %	15,8	19,5	51,0	0,0	0,0	0,5	2,2	5,7	1,0	4,4		
MIT 3 KINDERN	107	19	23	51	0	0	1	1	1	0	3		
%	100 %	17,8	21,5	47,7	0,0	0,0	0,9	0,9	8,4	0,0	2,8		
UEBER 3 KINDER	24	5	7	9	0	0	0	1	1	1	0		
%	100 %	20,8	29,2	37,5	0,0	0,0	0,0	4,2	4,2	4,2	0,0		

S T E L L U N G I M B E R U F : 1 = SELBSTAENDIG 6 = ARBEITSLIOS  
 2 = OFFENTL. RED. 7 = PENSIONIST  
 3 = PRIVATRED. 8 = HAUSHALT  
 4 = LEHRLING 9 = SCHUELER, STUD.  
 5 = PRAESENZUEBER 0 = SONSTIGE

FORTSETZUNG NAECHSTE SEITE

TABELLE 6 : P R I V A T H A U S H A L T E N A C H D E R B E R U F L I C H E N S T E L L U N G D E S H A U S H A L T S V O R S T A N D E S  
 (FORTSETZUNG)

	ZUSAMMEN	STELLUNG IM BERUF (HHV)									
		1	2	3	4	5	6	7	8	9	0
<b>BEZIRK 28</b>											
HAUSHALTE INSGESAMT	1338	83	151	314	1	1	28	417	53	26	264
%	100	6,2	11,3	23,5	0,1	0,1	2,1	31,2	4,0	1,9	19,7
DAVON OHNE KIND	1060	43	80	217	1	1	18	397	35	24	244
%	100	4,1	7,5	20,5	0,1	0,1	1,7	37,5	3,3	2,3	23,0
MIT 1 KIND	152	19	33	48	0	0	9	16	10	2	15
%	100	12,5	21,7	31,6	0,0	0,0	5,9	10,5	6,6	1,3	9,9
MIT 2 KINDERN	99	13	30	41	0	0	1	4	6	1	4
%	100	13,1	30,3	41,4	0,0	0,0	1,0	4,0	6,1	0,0	4,0
MIT 3 KINDERN	23	6	7	7	0	0	0	0	2	0	1
%	100	26,1	30,4	30,4	0,0	0,0	0,0	0,0	8,7	0,0	4,3
UEBER 3 KINDER	4	2	1	1	0	0	0	0	0	0	0
%	100	50,0	25,0	25,0	0,0	0,0	0,0	0,0	0,0	0,0	0,0
<b>BEZIRK 30</b>											
HAUSHALTE INSGESAMT	1122	94	84	281	3	1	18	351	31	45	214
%	100	8,4	7,5	25,0	0,3	0,1	1,6	31,3	2,8	4,0	19,1
DAVON OHNE KIND	876	54	44	170	3	0	13	339	23	39	191
%	100	6,2	5,0	19,4	0,3	0,0	1,5	38,7	2,6	4,5	21,8
MIT 1 KIND	131	19	19	56	0	0	5	9	3	6	14
%	100	14,5	14,5	42,7	0,0	0,0	3,8	6,9	2,3	4,6	10,7
MIT 2 KINDERN	84	16	13	42	0	1	0	3	3	0	6
%	100	19,0	15,5	50,0	0,0	1,2	0,0	3,6	3,6	0,0	7,1
MIT 3 KINDERN	24	3	8	9	0	0	0	0	2	0	2
%	100	12,5	33,3	37,5	0,0	0,0	0,0	0,0	8,3	0,0	8,3
UEBER 3 KINDER	7	2	0	4	0	0	0	0	0	0	1
%	100	28,6	0,0	57,1	0,0	0,0	0,0	0,0	0,0	0,0	14,3
<b>BEZIRK 32</b>											
HAUSHALTE INSGESAMT	1223	65	156	358	1	1	32	287	43	31	249
%	100	5,3	12,8	29,3	0,1	0,1	2,6	23,5	3,5	2,5	20,4
DAVON OHNE KIND	935	42	89	231	1	1	23	275	24	28	221
%	100	4,5	9,5	24,7	0,1	0,1	2,5	29,4	2,6	3,0	23,6
MIT 1 KIND	164	9	31	74	0	0	9	11	13	2	15
%	100	5,5	18,9	45,1	0,0	0,0	5,5	6,7	7,9	1,2	9,1
MIT 2 KINDERN	96	11	27	42	0	0	0	1	4	1	10
%	100	11,5	28,1	43,7	0,0	0,0	0,0	1,0	4,2	1,0	10,4
MIT 3 KINDERN	26	3	8	10	0	0	0	0	2	0	3
%	100	11,5	30,8	38,5	0,0	0,0	0,0	0,0	7,7	0,0	11,5
UEBER 3 KINDER	2	0	1	1	0	0	0	0	0	0	0
%	100	0,0	50,0	50,0	0,0	0,0	0,0	0,0	0,0	0,0	0,0

STELLUNG IM BERUF : 1 = SELBSTSTAENDIG 6 = ARBEITSLÖS  
 2 = OFFENTL.BED. 7 = PENSIONIST  
 3 = PRIVATBED. 8 = HAUSHALT  
 4 = LEHRLING 9 = SCHUELER,STUD.  
 5 = PRAESENZDIENER 0 = SONSTIGE

FORTSETZUNG NAECHSTE SEITE

TABELLE 6 : PRIVATHAUSHALTE NACH DER BERUFLICHEN STELLUNG DES HAUSHALTSVORSTANDES  
 - (FORTSETZUNG)

	ZUSAMMEN	STELLUNG IM BERUF (HHV)																		
		1	2	3	4	5	6	7	8	9	0									
<b>BEZIRK 34</b>																				
HAUSHALTE INSGESAMT	3114	109	353	976	4	4	63	808	83	80	634									
%	100 %	3,5	11,3	31,3	0,1	0,1	2,0	25,9	2,7	2,6	20,4									
DAVON OHNE KIND	2426	62	212	642	4	4	44	772	42	72	572									
%	100 %	2,6	8,7	26,5	0,2	0,2	1,8	31,8	1,7	3,0	23,6									
MIT 1 KIND	437	23	81	212	0	0	15	26	29	8	43									
%	100 %	5,3	18,5	48,5	0,0	0,0	3,4	5,9	6,6	1,8	9,8									
MIT 2 KINDERN	208	20	48	103	0	0	2	9	8	0	18									
%	100 %	9,6	23,1	49,5	0,0	0,0	1,0	4,3	3,8	0,0	8,7									
MIT 3 KINDERN	33	3	10	16	0	0	1	1	1	0	1									
%	100 %	9,1	30,3	48,5	0,0	0,0	3,0	3,0	3,0	0,0	3,0									
UEBER 3 KINDER	10	1	2	3	0	0	1	0	3	0	0									
%	100 %	10,0	20,0	30,0	0,0	0,0	10,0	0,0	30,0	0,0	0,0									
<b>BEZIRK 36</b>																				
HAUSHALTE INSGESAMT	146	13	9	51	0	0	2	31	8	4	28									
%	100 %	8,9	6,2	34,9	0,0	0,0	1,4	21,2	5,5	2,7	19,2									
DAVON OHNE KIND	104	6	5	30	0	0	0	31	1	3	28									
%	100 %	5,8	4,8	28,8	0,0	0,0	0,0	29,8	1,0	2,9	26,9									
MIT 1 KIND	27	4	2	13	0	0	2	0	1,5	1	0,0									
%	100 %	14,8	7,4	48,1	0,0	0,0	7,4	0,0	18,5	3,7	0,0									
MIT 2 KINDERN	12	1	2	7	0	0	0	0	16,7	0,0	0,0									
%	100 %	8,3	16,7	58,3	0,0	0,0	0,0	0,0	16,7	0,0	0,0									
MIT 3 KINDERN	2	2	0	0	0	0	0	0	0	0	0									
%	100 %	***	0,0	0,0	0,0	0,0	0,0	0,0	0,0	0,0	0,0									
UEBER 3 KINDER	1	0	0	1	0	0	0	0	0	0	0									
%	100 %	0,0	0,0	***	0,0	0,0	0,0	0,0	0,0	0,0	0,0									
<b>BEZIRK 38</b>																				
HAUSHALTE INSGESAMT	951	38	96	295	3	2	19	238	25	28	207									
%	100 %	4,0	10,1	31,0	0,3	0,2	2,0	25,0	2,6	2,9	21,8									
DAVON OHNE KIND	743	17	56	188	3	2	16	231	18	26	186									
%	100 %	2,3	7,5	25,3	0,4	0,3	2,2	31,1	2,4	3,5	25,0									
MIT 1 KIND	128	10	21	67	0	0	2	6	5	15	15									
%	100 %	7,8	16,4	52,3	0,0	0,0	1,6	4,7	3,9	1,6	11,7									
MIT 2 KINDERN	64	7	13	36	0	0	1	1	2	4	4									
%	100 %	10,9	20,3	56,2	0,0	0,0	1,6	1,6	3,1	0,0	6,2									
MIT 3 KINDERN	16	4	6	4	0	0	0	0	0	0	0									
%	100 %	25,0	37,5	25,0	0,0	0,0	0,0	0,0	0,0	0,0	12,5									
UEBER 3 KINDER	0	0	0	0	0	0	0	0	0	0	0									
%	100 %	-	-	-	-	-	-	-	-	-	-									

STELLUNG IM BERUF : 1 = SELBSTSTAENDIG 6 = ARBEITLOS  
 2 = OEFFENTL.-BED. 7 = PENSIONIST  
 3 = PRIVATRED. 8 = HAUSHALT  
 4 = LEHRLING 9 = SCHUELER, STUD.  
 5 = PRAESENZDIENER 0 = SONSTIGE

FORTSETZUNG NAECHSTE SEITE

TABELLE 6 : PRIVATHAUSHALTE NACH IHR BERUFLICHEN STELLUNG DES HAUSHALTSVORSTANDES  
 - (FORTSETZUNG)

	ZUSAMMEN	STELLUNG IM BERUF (HHV)									
		1	2	3	4	5	6	7	8	9	0
<b>BEZIRK 40</b>											
HAUSHALTE INSGESAMT	4168	119	425	1256	6	6	87	1295	114	95	765
%	100 %	2,9	10,2	30,1	0,1	0,1	2,1	31,1	2,7	2,3	18,4
DAVON OHNE KIND	3201	68	227	805	5	6	57	1236	58	83	656
%	100 %	2,1	7,1	25,1	0,2	0,2	1,8	38,6	1,8	2,6	20,5
MIT 1 KIND	538	30	109	234	1	0	16	44	30	11	63
%	100 %	5,6	20,3	43,5	0,2	0,0	3,0	8,2	5,6	2,0	11,7
MIT 2 KINDERN	328	17	70	167	0	0	9	11	21	1	32
%	100 %	5,2	21,3	50,9	0,0	0,0	2,7	3,4	6,4	0,3	9,8
MIT 3 KINDERN	83	4	16	39	0	0	5	4	4	0	11
%	100 %	4,8	19,3	47,0	0,0	0,0	6,0	4,8	4,8	0,0	13,3
UEBER 3 KINDER	18	0	3	11	0	0	0	0	1	0	3
%	100 %	0,0	16,7	61,1	0,0	0,0	0,0	0,0	5,6	0,0	16,7
<b>BEZIRK 42</b>											
HAUSHALTE INSGESAMT	1518	64	289	503	1	1	19	261	47	29	304
%	100 %	4,2	19,0	33,1	0,1	0,1	1,3	17,2	3,1	1,9	20,0
DAVON OHNE KIND	989	32	111	315	1	0	15	291	17	21	226
%	100 %	3,2	11,2	31,9	0,1	0,0	1,5	25,4	1,7	2,1	22,9
MIT 1 KIND	289	17	91	105	0	1	3	6	17	8	41
%	100 %	5,9	31,5	36,3	0,0	0,3	1,0	2,1	5,9	2,8	14,2
MIT 2 KINDERN	189	10	70	62	0	0	1	3	11	0	32
%	100 %	5,3	37,0	32,8	0,0	0,0	0,5	1,6	5,8	0,0	16,9
MIT 3 KINDERN	46	3	17	19	0	0	0	1	1	0	5
%	100 %	6,5	37,0	41,3	0,0	0,0	0,0	2,2	2,2	0,0	10,9
UEBER 3 KINDER	5	2	0	2	0	0	0	0	1	0	0
%	100 %	40,0	0,0	40,0	0,0	0,0	0,0	0,0	20,0	0,0	0,0
<b>BEZIRK 44</b>											
HAUSHALTE INSGESAMT	4283	105	469	965	9	2	261	1151	131	115	1075
%	100 %	2,5	11,0	22,5	0,2	0,0	6,1	26,9	3,1	2,7	25,1
DAVON OHNE KIND	3601	73	315	719	9	2	217	1110	80	98	978
%	100 %	2,0	8,7	20,0	0,2	0,1	6,0	30,8	2,2	2,7	27,2
MIT 1 KIND	433	14	93	156	0	0	30	34	34	13	59
%	100 %	3,2	21,5	36,0	0,0	0,0	6,9	7,9	7,9	3,0	13,6
MIT 2 KINDERN	190	15	47	71	0	0	8	7	11	2	29
%	100 %	7,9	24,7	37,4	0,0	0,0	4,2	3,7	5,8	1,1	15,3
MIT 3 KINDERN	45	2	10	12	0	0	6	0	4	2	9
%	100 %	4,4	22,2	26,7	0,0	0,0	13,3	0,0	8,9	4,4	20,0
UEBER 3 KINDER	14	1	4	7	0	0	0	0	2	0	0
%	100 %	7,1	28,6	50,0	0,0	0,0	0,0	0,0	14,3	0,0	0,0

STELLUNG IM BERUF : 1 = SELBSTAENDIG 6 = ARBEITLOS  
 2 = OFFENTL. BED. 7 = PENSIONIST  
 3 = PRIVATBED. 8 = HAUSHALT  
 4 = LEHRLING 9 = SCHUELER, STUD.  
 5 = PRAESENZUEBER 0 = SONSTIGE

FORTSETZUNG NAECHSTE SEITE



TABELLE 6 : PRIVATHAUSHALTE NACH DER BERUFLICHEN STELLUNG DES HAUSHALTSVORSTANDES  
 -- (FORTSETZUNG)

	ZU- SAMMEN	STELLUNG IM BERUF (HHV)									
		1	2	3	4	5	6	7	8	9	0
<b>B E Z I R K 46</b>											
HAUSHALTE INSGESAMT	4989	172	404	1608	8	7	140	1165	185	161	1139
%	100 %	3,4	8,1	32,2	0,2	0,1	2,8	23,4	3,7	3,2	22,8
DARON OHNE KIND											
%	4108	109	283	1182	7	5	113	1130	84	144	1051
%	100 %	2,7	6,9	28,8	0,2	0,1	2,8	27,5	2,0	3,5	25,6
MIT 1 KIND											
%	543	34	79	259	1	2	15	31	52	14	56
%	100 %	6,3	14,5	47,7	0,2	0,4	2,8	5,7	9,6	2,6	10,3
MIT 2 KINDERN											
%	268	24	36	134	0	0	7	3	35	3	26
%	100 %	9,0	13,4	50,0	0,0	0,0	2,6	1,1	13,1	1,1	9,7
MIT 3 KINDERN											
%	50	4	5	23	0	0	4	1	10	0	3
%	100 %	8,0	10,0	46,0	0,0	0,0	8,0	2,0	20,0	0,0	6,0
UEBER 3 KINDER											
%	20	1	1	10	0	0	1	0	4	0	3
%	100 %	5,0	5,0	50,0	0,0	0,0	5,0	0,0	20,0	0,0	15,0
<b>B E Z I R K 48</b>											
HAUSHALTE INSGESAMT	3256	173	298	1032	8	4	72	876	100	59	634
%	100 %	5,3	9,2	31,7	0,2	0,1	2,2	26,9	3,1	1,8	19,5
DARON OHNE KIND											
%	2531	90	157	700	8	3	58	843	60	51	561
%	100 %	3,6	6,2	27,7	0,3	0,1	2,3	33,3	2,4	2,0	22,2
MIT 1 KIND											
%	408	45	74	181	0	0	7	23	21	7	50
%	100 %	11,0	18,1	44,4	0,0	0,0	1,7	5,6	5,1	1,7	12,3
MIT 2 KINDERN											
%	243	29	52	116	0	1	6	7	13	0	19
%	100 %	11,9	21,4	47,7	0,0	0,4	2,5	2,9	5,3	0,0	7,8
MIT 3 KINDERN											
%	57	8	12	28	0	0	1	3	4	1	0
%	100 %	14,0	21,1	49,1	0,0	0,0	1,8	5,3	7,0	1,8	0,0
UEBER 3 KINDER											
%	17	1	3	7	0	0	0	0	2	0	4
%	100 %	5,9	17,6	41,2	0,0	0,0	0,0	0,0	11,8	0,0	23,5
<b>B E Z I R K 50</b>											
HAUSHALTE INSGESAMT	2038	78	125	497	1	2	52	685	58	67	473
%	100 %	3,8	6,1	24,4	0,0	0,1	2,6	33,6	2,8	3,3	23,2
DARON OHNE KIND											
%	1743	51	87	359	1	1	46	662	37	58	441
%	100 %	2,9	5,0	20,6	0,1	0,1	2,6	38,0	2,1	3,3	25,3
MIT 1 KIND											
%	183	9	24	83	0	1	5	20	10	6	25
%	100 %	4,9	13,1	45,4	0,0	0,5	2,7	10,9	5,5	3,3	13,7
MIT 2 KINDERN											
%	80	14	10	35	0	0	1	2	9	2	7
%	100 %	17,5	12,5	43,7	0,0	0,0	1,2	2,5	11,2	2,5	8,7
MIT 3 KINDERN											
%	31	4	4	19	0	0	0	1	2	1	0
%	100 %	12,9	12,9	61,3	0,0	0,0	0,0	3,2	6,5	3,2	0,0
UEBER 3 KINDER											
%	1	0	0	1	0	0	0	0	0	0	0
%	100 %	0,0	0,0	***	0,0	0,0	0,0	0,0	0,0	0,0	0,0

STELLUNG IM BERUF : 1 = SELBSTSTÄNDIG 6 = ARBEITLOS  
 2 = ÖFFENTL. BED. 7 = PENSIONIST  
 3 = PRIVATBEI. 8 = HAUSHALT  
 4 = LEHRLING 9 = SCHÜLER, STUD.  
 5 = PRÄSENZDIENER 0 = SONSTIGE

FORTSETZUNG NÄCHSTE SEITE

TABELLE 6 : PRIVATHAUSHALTE NACH DER BERUFLICHEN STELLUNG DES HAUSHALTSVORSTANDES

-- (FORTSETZUNG)

ZUSAMMEN	STELLUNG IM BERUF (HHV)									
	1	2	3	4	5	6	7	8	9	0
BEZIRK 52										
HAUSHALTE INSGESAMT	1534	106	335	2	1	23	414	42	55	483
%	100 %	6,9	21,8	0,1	0,1	1,5	27,0	2,7	3,6	31,5
DAVON OHNE KIND	1324	50	248	2	1	19	399	30	49	458
%	100 %	3,8	18,7	0,2	0,1	1,4	30,1	2,3	3,7	34,6
MIT 1 KIND	140	11	52	0	0	3	14	8	6	21
%	100 %	7,9	37,1	0,0	0,0	2,1	10,0	5,7	4,3	15,0
MIT 2 KINDERN	57	10	26	0	0	1	1	4	0	2
%	100 %	17,5	45,6	0,0	0,0	1,8	1,8	7,0	0,0	3,5
MIT 3 KINDERN	10	0	8	0	0	0	0	0	0	1
%	100 %	10,0	80,0	0,0	0,0	0,0	0,0	0,0	0,0	10,0
UEBER 3 KINDER	3	1	1	0	0	0	0	0	0	1
%	100 %	33,3	33,3	0,0	0,0	0,0	0,0	0,0	0,0	33,3
BEZIRK 54										
HAUSHALTE INSGESAMT	448	28	91	0	0	11	100	19	16	145
%	100 %	6,2	20,3	0,0	0,0	2,5	22,3	4,2	3,6	32,4
DAVON OHNE KIND	374	24	72	0	0	9	94	11	15	133
%	100 %	6,4	19,3	0,0	0,0	2,4	25,1	2,9	4,0	35,6
MIT 1 KIND	41	5	12	0	0	0	4	5	0	7
%	100 %	19,5	29,3	0,0	0,0	0,0	9,8	12,2	0,0	17,1
MIT 2 KINDERN	23	4	5	0	0	2	0	3	1	3
%	100 %	17,4	21,7	0,0	0,0	8,7	0,0	13,0	4,3	13,0
MIT 3 KINDERN	10	2	2	0	0	0	2	0	0	2
%	100 %	20,0	20,0	0,0	0,0	0,0	20,0	0,0	0,0	20,0
UEBER 3 KINDER	0	0	0	0	0	0	0	0	0	0
%	100 %	-	-	-	-	-	-	-	-	-
BEZIRK 56										
HAUSHALTE INSGESAMT	4095	174	1031	5	3	67	1200	144	96	1112
%	100 %	4,2	25,2	0,1	0,1	1,6	29,3	3,5	2,3	27,2
DAVON OHNE KIND	3415	103	731	5	3	52	1158	96	86	1004
%	100 %	3,0	21,4	0,1	0,1	1,5	33,9	2,8	2,5	29,4
MIT 1 KIND	410	38	175	0	0	14	33	29	6	75
%	100 %	9,3	42,7	0,0	0,0	3,4	8,0	7,1	1,5	18,3
MIT 2 KINDERN	205	22	96	0	0	1	7	16	3	26
%	100 %	10,7	46,8	0,0	0,0	0,5	3,4	7,8	1,5	12,7
MIT 3 KINDERN	54	9	23	0	0	0	2	3	1	7
%	100 %	16,7	42,6	0,0	0,0	0,0	3,7	5,6	1,9	13,0
UEBER 3 KINDER	11	2	6	0	0	0	0	0	0	0
%	100 %	18,2	54,5	0,0	0,0	0,0	0,0	0,0	0,0	0,0
STELLUNG IM BERUF :	1 = SELBSTSTÄNDIG	2 = OFFENTL. BED.	3 = PRIVATRED.	4 = LEHRLING	5 = FRAESENZUEINER	6 = ARBEITSLS	7 = PENSIONIST	8 = HAUSHALT	9 = SCHUELER, STUD.	0 = SONSTIGE

FORTSETZUNG NAECHSTE SEITE

TABELLE 6 : PRIVATHAUSHALTE NACH DER BERUFLICHEN STELLUNG DES HAUSHALTSVORSTANDES  
 ... (FORTSETZUNG)

	ZUSAMMEN	STELLUNG IM BERUF (HHV)										9	0	
		1	2	3	4	5	6	7	8					
<b>BEZIRK 58</b>														
HAUSHALTE INSGESAMT	2701	203	350	817	2	3	54	639	117	61	455			
%	100 %	7,5	13,0	30,2	0,1	0,1	2,0	23,7	4,3	2,3	16,8			
<b>DAVON OHNE KIND</b>														
	1956	92	193	493	2	3	45	592	67	53	416			
%	100 %	4,7	9,9	25,2	0,1	0,2	2,3	30,3	3,4	2,7	21,3			
<b>MIT 1 KIND</b>														
	374	47	69	171	0	0	9	32	23	5	18			
%	100 %	12,6	18,4	45,7	0,0	0,0	2,4	8,6	6,1	1,3	4,8			
<b>MIT 2 KINDERN</b>														
	278	45	63	119	0	0	0	13	18	1,2	18			
%	100 %	16,2	22,7	42,8	0,0	0,0	0,0	4,7	6,5	0,7	6,5			
<b>MIT 3 KINDERN</b>														
	75	14	22	28	0	0	0	0	0	1	1			
%	100 %	18,7	29,3	37,3	0,0	0,0	0,0	2,7	9,3	1,3	1,3			
<b>UEBER 3 KINDER</b>														
	18	5	3	6	0	0	0	0	0	0	2			
%	100 %	27,8	16,7	33,3	0,0	0,0	0,0	0,0	11,1	0,0	11,1			
<b>BEZIRK 60</b>														
HAUSHALTE INSGESAMT	94	15	7	18	0	0	2	24	3	4	21			
%	100 %	16,0	7,4	19,1	0,0	0,0	2,1	25,5	3,2	4,3	22,3			
<b>DAVON OHNE KIND</b>														
	60	4	4	9	0	0	1	21	2	4	15			
%	100 %	6,7	6,7	15,0	0,0	0,0	1,7	35,0	3,3	6,7	29,0			
<b>MIT 1 KIND</b>														
	13	3	1	3	0	0	0	0	0	0	0			
%	100 %	23,1	7,7	23,1	0,0	0,0	0,0	15,4	0,0	0,0	30,8			
<b>MIT 2 KINDERN</b>														
	13	6	0	6	0	0	0	1	0	0	0			
%	100 %	46,2	0,0	46,2	0,0	0,0	0,0	7,7	0,0	0,0	0,0			
<b>MIT 3 KINDERN</b>														
	8	2	2	0	0	0	1	0	1	0	0			
%	100 %	25,0	25,0	0,0	0,0	0,0	12,5	0,0	12,5	0,0	25,0			
<b>UEBER 3 KINDER</b>														
	0	0	0	0	0	0	0	0	0	0	0			
%	100 %	-	-	-	-	-	-	-	-	-	-			
<b>BEZIRK 62</b>														
HAUSHALTE INSGESAMT	2451	170	223	761	0	1	43	630	92	108	423			
%	100 %	6,9	9,1	31,0	0,0	0,0	1,8	25,7	3,8	4,4	17,3			
<b>DAVON OHNE KIND</b>														
	1730	79	117	423	0	1	25	589	38	91	367			
%	100 %	4,6	6,8	24,5	0,0	0,1	1,4	34,0	2,2	5,3	21,2			
<b>MIT 1 KIND</b>														
	391	35	49	185	0	0	12	34	25	13	38			
%	100 %	9,0	12,5	47,3	0,0	0,0	3,1	8,7	6,4	3,3	9,7			
<b>MIT 2 KINDERN</b>														
	262	42	48	121	0	0	6	5	23	3,4	13			
%	100 %	16,0	18,3	46,2	0,0	0,0	2,3	1,9	8,8	1,5	5,0			
<b>MIT 3 KINDERN</b>														
	59	10	7	30	0	0	0	0	5	0	5			
%	100 %	16,9	11,9	50,8	0,0	0,0	0,0	3,4	8,5	0,0	8,5			
<b>UEBER 3 KINDER</b>														
	9	4	2	2	0	0	0	0	1	0	0			
%	100 %	44,4	22,2	22,2	0,0	0,0	0,0	0,0	11,1	0,0	0,0			

STELLUNG IM BERUF : 1 = SELBSTSTAENDIG 6 = ARBEITSLS  
 2 = OFFENTL. BED. 7 = PENSIONIST  
 3 = PRIVATBEL. 8 = HAUSHALT  
 4 = LERNLING 9 = SCHUELER, STUD.  
 5 = PRAESENZDIENER 0 = SONSTIGE

FORTSETZUNG NAECHSTE SEITE

TABELLE 6 : PRIVATHAUSHALTE NACH DER BERUFLICHEN STELLUNG DES HAUSHALTSVORSTANDES  
 -- (FORTSETZUNG)

	ZU...	STELLUNG IM BERUF (HHV)										
		1	2	3	4	5	6	7	8	9	0	
REZIERK 99 1)		1	9	14	1	1	0	0	13	1	5	287
HAUSHALTE INSGESAMT	331	0,3	2,7	4,2	0,3	0,0	0,0	0,0	3,9	0,3	1,5	86,7
%	100 %	1	3	6	1	0	0	0	12	0	4	253
DAVON OHNE KIND	279	0,4	1,1	2,2	0,0	0,0	0,0	0,0	4,3	0,0	1,4	90,7
%	100 %	0	2	4	1	0	0	0	1	1	0	21
MIT 1 KIND	30	0,0	6,7	13,3	3,3	0,0	0,0	0,0	3,3	3,3	0,0	70,0
%	100 %	0	2	3	0	0	0	0	0	0	1	9
MIT 2 KINDERN	15	0,0	13,3	20,0	0,0	0,0	0,0	0,0	0,0	0,0	6,7	60,0
%	100 %	0	1	1	0	0	0	0	0	0	0	2
MIT 3 KINDERN	4	0,0	25,0	25,0	0,0	0,0	0,0	0,0	0,0	0,0	0,0	50,0
%	100 %	0	1	1	0	0	0	0	0	0	0	2
UEBER 3 KINDER	3	0,0	33,3	0,0	0,0	0,0	0,0	0,0	0,0	0,0	0,0	66,7
%	100 %	0	1	0	0	0	0	0	0	0	0	0

1) NICHT ZUORDENBAR

STELLUNG IM BERUF : 1 = SELBSTAENDIG  
 2 = OEFFENTL. BED.  
 3 = PRIVATBED.  
 4 = LEHRLING  
 5 = PRAESENZDIENER  
 6 = ARBEITSLIOS  
 7 = PENSIONIST  
 8 = HAUSHALT  
 9 = SCHUELER, STUD.  
 0 = SONSTIGE

TABELLE 6A: PRIVATHAUSHALTE NACH DER BERUFLICHEN STELLUNG DES HAUSHALTSVERANTWORTLICHEN

	STELLUNG IM BERUF (HHU)										
	ZUSAMMEN	1	2	3	4	5	6	7	8	9	0
<b>STADT ZUSAMMEN</b>	81634	3562	9183	22199	125	81	1859	22561	2750	2173	17191
HAUSHALTE INSGESAMT	100 %	100 %	100 %	100 %	100 %	100 %	100 %	100 %	100 %	100 %	100 %
DAVON OHNE KIND	64114	1971	5533	14530	119	71	1355	21625	1533	1839	15538
%	78,5	55,3	60,3	65,5	95,2	87,7	72,9	95,9	55,7	86,6	90,4
MIT 1 KIND	10131	757	1960	4374	6	7	343	726	681	227	1050
%	12,4	21,3	21,3	19,7	4,8	8,6	18,5	3,2	24,8	10,7	6,1
MIT 2 KINDERN	5691	618	1282	2595	0	3	118	164	402	42	467
%	7,0	17,3	14,0	11,7	0,0	3,7	6,3	0,7	14,6	2,0	2,7
MIT 3 KINDERN	1388	172	342	578	0	0	34	38	103	13	108
%	1,7	4,8	3,7	2,6	0,0	0,0	1,8	0,2	3,7	0,6	0,6
UEBER 3 KINDER	310	44	66	122	0	0	9	8	31	2	28
%	0,4	1,2	0,7	0,5	0,0	0,0	0,5	0,0	1,1	0,1	0,2
<b>BEZIRK 02</b>	2355	131	255	858	5	3	48	527	74	44	411
HAUSHALTE INSGESAMT	100 %	100 %	100 %	100 %	100 %	100 %	100 %	100 %	100 %	100 %	100 %
DAVON OHNE KIND	1713	66	142	550	5	2	28	499	23	34	364
%	72,7	50,4	55,7	64,1	100,0	100,0	58,3	94,7	31,1	77,3	88,6
MIT 1 KIND	350	37	57	169	0	0	13	18	25	9	22
%	14,9	28,2	22,4	19,7	0,0	0,0	27,1	3,4	33,8	20,5	5,4
MIT 2 KINDERN	237	22	45	113	0	0	4	9	23	1	20
%	10,1	16,8	17,6	13,2	0,0	0,0	8,3	1,7	31,1	2,3	4,9
MIT 3 KINDERN	47	5	11	22	0	0	3	1	2	0	3
%	2,0	3,8	4,3	2,6	0,0	0,0	6,2	0,2	2,7	0,0	0,7
UEBER 3 KINDER	8	1	0	4	0	0	0	0	1	0	2
%	0,3	0,8	0,0	0,5	0,0	0,0	0,0	0,0	1,4	0,0	0,5
<b>BEZIRK 02</b>	1222	61	233	307	1	0	11	320	42	14	233
HAUSHALTE INSGESAMT	100 %	100 %	100 %	100 %	100 %	100 %	100 %	100 %	100 %	100 %	100 %
DAVON OHNE KIND	907	28	156	159	1	0	9	305	20	11	218
%	74,2	45,9	67,0	51,8	100,0	0	81,8	95,3	47,6	78,6	93,6
MIT 1 KIND	168	14	35	79	0	0	2	14	12	2	10
%	13,7	23,0	15,0	25,7	0,0	0	19,2	4,4	28,6	14,3	4,3
MIT 2 KINDERN	123	15	35	59	0	0	0	0	8	1	5
%	10,1	24,6	15,0	19,2	0,0	0	0,0	0,0	19,0	7,1	2,1
MIT 3 KINDERN	20	3	5	9	0	0	0	1	2	0	0
%	1,6	4,9	2,1	2,9	0,0	0	0,0	0,3	4,8	0,0	0,0
UEBER 3 KINDER	4	1	2	1	0	0	0	0	0	0	0
%	0,3	1,6	0,9	0,3	0,0	0	0,0	0,0	0,0	0,0	0,0

STELLUNG IM BERUF: 1 = SELBSTSTÄNDIG, 2 = OFFENTL. BED., 3 = PRIVATBED., 4 = LEHRLING, 5 = PRÄSENZDIENER, 6 = ARBEITSLIOS, 7 = PENSIONIST, 8 = HAUSHALT, 9 = SCHÜLER, STUD., 0 = SONSTIGE

FORTSETZUNG NÄCHSTE SEITE

TABELLE 6A: PRIVATHAUSHALTE NACH DER BERUFLICHEN STELLUNG DES HAUSHALTSVORSTANDES  
 (FORTSETZUNG)

	STELLUNG IM BERUF (HHV)																				
	ZUSAMMEN	1	2	3	4	5	6	7	8	9	0										
<b>B E Z I R K 04</b>																					
HAUSHALTE INSGESAMT	3701	79	528	848	6	5	118	1306	144												
%	100	100	100	100	100	100	100	100	100												
DAVON OHNE KIND	2914	42	315	537	6	4	85	1256	78												
%	78,7	53,2	59,7	63,3	100,0	80,0	72,0	96,2	54,2												
MIT 1 KIND	457	15	121	175	0	0	20	41	37												
%	12,3	19,0	22,9	20,6	0,0	0,0	16,9	3,1	25,7												
MIT 2 KINDERN	263	15	74	114	0	1	10	8	20												
%	7,1	19,0	14,0	13,4	0,0	20,0	8,5	0,6	13,9												
MIT 3 KINDERN	57	6	15	20	0	0	2	1	7												
%	1,5	7,6	2,8	2,4	0,0	0,0	1,7	0,1	4,9												
UEBER 3 KINDER	10	1	3	2	0	0	1	0	2												
%	0,3	1,3	0,6	0,2	0,0	0,0	0,8	0,0	1,4												
<b>B E Z I R K 06</b>																					
HAUSHALTE INSGESAMT	5088	139	522	1476	8	6	108	1687	221												
%	100	100	100	100	100	100	100	100	100												
DAVON OHNE KIND	3991	80	347	929	8	5	70	1628	121												
%	78,4	57,6	66,5	62,9	100,0	83,3	64,8	96,5	54,8												
MIT 1 KIND	729	38	127	349	0	1	28	45	59												
%	14,3	27,3	24,3	23,6	0,0	16,7	25,9	2,7	26,7												
MIT 2 KINDERN	303	18	41	161	0	0	9	10	33												
%	6,0	12,9	7,9	10,9	0,0	0,0	8,3	0,6	14,9												
MIT 3 KINDERN	53	3	6	30	0	0	0	3	6												
%	1,0	2,2	1,1	2,0	0,0	0,0	0,0	0,2	2,7												
UEBER 3 KINDER	12	0	1	7	0	0	1	1	2												
%	0,2	0,0	0,2	0,5	0,0	0,0	0,9	0,1	0,9												
<b>B E Z I R K 08</b>																					
HAUSHALTE INSGESAMT	3549	77	353	926	8	6	76	1261	127												
%	100	100	100	100	100	100	100	100	100												
DAVON OHNE KIND	2922	56	218	633	8	6	54	1211	84												
%	82,3	72,7	61,8	68,4	100,0	100,0	71,1	96,0	66,1												
MIT 1 KIND	430	15	84	202	0	0	19	41	25												
%	12,1	19,5	23,8	21,8	0,0	0,0	25,0	3,3	19,7												
MIT 2 KINDERN	162	3	45	72	0	0	3	9	16												
%	4,6	3,9	12,7	7,8	0,0	0,0	3,9	0,7	12,6												
MIT 3 KINDERN	30	1	6	17	0	0	0	0	1												
%	0,8	1,3	1,7	1,8	0,0	0,0	0,0	0,0	0,8												
UEBER 3 KINDER	5	2	0	2	0	0	0	0	1												
%	0,1	2,6	0,0	0,2	0,0	0,0	0,0	0,0	0,8												

STELLUNG IM BERUF: 1 = SELBSTAENDIG, 2 = OFFENTL. BED., 3 = PRIVATBED., 4 = LEHRLING, 5 = PRAESENZDIENER, 6 = ARBEITSLIOS, 7 = PENSIONIST, 8 = HAUSHALT, 9 = SCHUELER, STUD., 0 = SONSTIGE

FORTSETZUNG NAECHSTE SEITE

TABELLE 6A: PRIVATHAUSHALTE NACH DER BERUFLICHEN STELLUNG DES HAUSHALTSVORSTANDES  
- (FORTSETZUNG)

	ZU-	STELLUNG IM BERUF (HHV)										9	0	
		1	2	3	4	5	6	7	8					
BEZIRK 10														
HAUSHALTE INSGESAMT	2792	71	469	766	8	1	66	938	99	33	342			
%	100	100	100	100	100	100	100	100	100	100	100			
DAVON OHNE KIND	2125	38	275	498	7	1	39	889	48	29	301			
%	76,1	53,5	58,6	65,0	87,5	100,0	59,1	94,8	48,5	90,6	88,0			
MIT 1 KIND	401	15	92	175	1	0	15	42	29	2	30			
%	14,4	21,1	19,6	22,8	12,5	0,0	22,7	4,5	29,3	6,2	8,8			
MIT 2 KINDERN	207	13	78	73	0	0	11	5	16	1	10			
%	7,4	18,3	16,6	9,5	0,0	0,0	16,7	0,5	16,2	3,1	2,9			
MIT 3 KINDERN	51	4	22	17	0	0	1	2	5	0	0			
%	1,8	5,6	4,7	2,2	0,0	0,0	1,5	0,2	5,1	0,0	0,0			
UEBER 3 KINDER	8	1	2	3	0	0	0	0	1	0	1			
%	0,3	1,4	0,4	0,4	0,0	0,0	0,0	0,0	1,0	0,0	0,3			
BEZIRK 12														
HAUSHALTE INSGESAMT	1905	89	236	565	0	2	50	501	69	61	332			
%	100	100	100	100	100	100	100	100	100	100	100			
DAVON OHNE KIND	1391	42	106	353	0	1	33	473	33	54	296			
%	73,0	47,2	44,9	62,5	-	50,0	66,0	94,4	47,8	88,5	89,2			
MIT 1 KIND	284	15	57	121	0	1	11	24	24	6	25			
%	14,9	16,9	24,2	21,4	0	50,0	22,0	4,8	34,8	9,8	7,5			
MIT 2 KINDERN	176	21	46	81	0	0	5	4	10	1	8			
%	9,2	23,6	19,5	14,3	-	0,0	10,0	0,8	14,5	1,6	2,4			
MIT 3 KINDERN	43	10	21	7	0	0	0	0	2	0	3			
%	2,3	11,2	8,9	1,2	0	0,0	0,0	0,0	2,9	0,0	0,9			
UEBER 3 KINDER	11	1	6	3	0	0	1	0	0	0	0			
%	0,6	1,1	2,5	0,5	-	0,0	2,0	0,0	0,0	0,0	0,0			
BEZIRK 14														
HAUSHALTE INSGESAMT	4130	167	584	797	6	6	61	1240	137	115	1017			
%	100	100	100	100	100	100	100	100	100	100	100			
DAVON OHNE KIND	3530	98	432	567	6	6	48	1200	105	101	967			
%	85,5	58,7	74,0	71,1	100,0	100,0	78,7	96,8	76,6	87,8	95,1			
MIT 1 KIND	366	34	84	144	0	0	10	30	20	11	33			
%	8,9	20,4	14,4	18,1	0,0	0,0	16,4	2,4	14,6	9,6	3,2			
MIT 2 KINDERN	176	25	48	69	0	0	2	6	9	2	15			
%	4,3	15,0	8,2	8,7	0,0	0,0	3,3	0,5	6,6	1,7	1,5			
MIT 3 KINDERN	47	8	16	13	0	0	1	3	3	1	2			
%	1,1	4,8	2,7	1,6	0,0	0,0	1,6	0,2	2,2	0,9	0,2			
UEBER 3 KINDER	11	2	4	4	0	0	0	1	0	0	0			
%	0,3	1,2	0,7	0,5	0,0	0,0	0,0	0,1	0,0	0,0	0,0			

STELLUNG IM BERUF: 1 = SELBSTSTAENDIG 6 = ARBEITSLIOS  
 2 = OFFENTL.-BED. 7 = PENSIONIST  
 3 = PRIVATBED. 8 = HAUSHALT  
 4 = LEHRLING 9 = SCHUELER, STUD.  
 5 = FRAESENZDIENER 0 = SONSTIGE

FORTSETZUNG NAECHSTE SEITE

TABELLE 6A: PRIVATHAUSHALTE NACH DER BERUFLICHEN STELLUNG DES HAUSHALTSVORSTANDES  
 - (FORTSETZUNG)

	STELLUNG IM BERUF (H V)										
	ZU- SAMMEN	1	2	3	4	5	6	7	8	9	0
<b>BEZIRK 16</b>											
HAUSHALTE INSGESAMT	2136	164	136	470	1	0	35	497	53	94	686
%	100%	100%	100%	100%	100%	100%	100%	100%	100%	100%	100%
DAVON OHNE KIND	1870	117	96	357	1	0	27	486	45	84	657
%	87,5	71,3	70,6	76,0	100,0	-	77,1	97,8	84,9	89,4	95,8
MIT 1 KIND	156	26	20	67	0	0	6	7	6	9	15
%	7,3	15,9	14,7	14,3	0,0	-	17,1	1,4	11,3	9,6	2,2
MIT 2 KINDERN	88	17	16	41	0	0	2	4	2	1	5
%	4,1	10,4	11,8	8,7	0,0	-	5,7	0,8	3,8	1,1	0,7
MIT 3 KINDERN	16	3	3	4	0	0	0	0	0	0	6
%	0,7	1,8	2,2	0,9	0,0	-	0,0	0,0	0,0	0,0	0,9
UEBER 3 KINDER	6	1	1	1	0	0	0	0	0	0	3
%	0,3	0,6	0,7	0,2	0,0	-	0,0	0,0	0,0	0,0	0,4
<b>BEZIRK 18</b>											
HAUSHALTE INSGESAMT	1802	89	204	657	2	2	43	422	63	18	302
%	100%	100%	100%	100%	100%	100%	100%	100%	100%	100%	100%
DAVON OHNE KIND	1214	48	101	372	2	1	15	394	24	16	241
%	67,4	53,9	49,5	56,6	100,0	50,0	34,9	93,4	38,1	88,9	79,8
MIT 1 KIND	293	17	53	137	0	1	13	14	22	1	35
%	16,3	19,1	26,0	20,9	0,0	50,0	30,2	3,3	34,9	5,6	11,6
MIT 2 KINDERN	187	17	36	93	0	0	6	10	11	0	14
%	10,4	19,1	17,6	14,2	0,0	0,0	14,0	2,4	17,5	0,0	4,6
MIT 3 KINDERN	82	6	12	43	0	0	6	2	3	1	9
%	4,6	6,7	5,9	6,5	0,0	0,0	14,0	0,5	4,8	5,6	3,0
UEBER 3 KINDER	26	1	2	12	0	0	3	2	3	0	3
%	1,4	1,1	1,0	1,8	0,0	0,0	7,0	0,5	4,8	0,0	1,0
<b>BEZIRK 20</b>											
HAUSHALTE INSGESAMT	5382	247	836	1460	11	5	111	1081	149	157	1325
%	100%	100%	100%	100%	100%	100%	100%	100%	100%	100%	100%
DAVON OHNE KIND	4124	126	557	894	10	5	75	1039	78	137	1203
%	76,6	51,0	66,6	61,2	90,9	100,0	67,6	96,1	52,3	87,3	90,8
MIT 1 KIND	691	58	159	296	1	0	22	30	32	15	78
%	12,8	23,5	19,0	20,3	9,1	0,0	19,8	2,8	21,5	9,6	5,9
MIT 2 KINDERN	423	49	80	213	0	0	13	7	23	2	36
%	7,9	19,8	9,6	14,6	0,0	0,0	11,7	0,6	15,4	1,3	2,7
MIT 3 KINDERN	118	10	33	47	0	0	1	3	14	2	8
%	2,2	4,0	3,9	3,2	0,0	0,0	0,9	0,3	9,4	1,3	0,6
UEBER 3 KINDER	26	4	7	10	0	0	0	2	2	1	0
%	0,5	1,6	0,8	0,7	0,0	0,0	0,0	0,2	1,3	0,6	0,0

STELLUNG IM BERUF: 1 = SELBSTAENDIG  
 2 = OFFENTL. BEI.  
 3 = PRIVATBED.  
 4 = LEHRLING  
 5 = FRAESENZDIENER  
 6 = ARBEITSLIOS  
 7 = PENSIONIST  
 8 = HAUSHALT  
 9 = SCHUELER, STUD.  
 0 = SONSTIGE

FORTSETZUNG NAECHSTE SEITE



TABELLE 6A: PRIVATHAUSHALTE NACH IHR BERUFLICHEN STELLUNG DES HAUSHALTSVORSTANDES  
- (FORTSETZUNG)

	ZU- SAMMEN	STELLUNG IM BERUF (HHV)									
		1	2	3	4	5	6	7	8	9	0
<b>B E Z I R K 22</b>											
HAUSHALTE INSGESAMT	707	60	60	113	0	2	20	215	19	43	175
%	100%	100%	100%	100%	100%	100%	100%	100%	100%	100%	100%
DAVON OHNE KIND	576	27	29	81	0	2	18	205	13	38	163
%	81,5	45,0	48,3	71,7	-	100,0	90,0	95,3	68,4	88,4	93,1
MIT 1 KIND	66	14	12	13	0	0	1	9	5	4	8
%	9,3	23,3	20,0	11,5	-	0,0	5,0	4,2	26,3	9,3	4,6
MIT 2 KINDERN	45	13	15	13	0	0	0	0	1	0	3
%	6,4	21,7	25,0	11,5	-	0,0	0,0	0,0	5,3	0,0	1,7
MIT 3 KINDERN	17	5	3	6	0	0	0	1	0	1	1
%	2,4	8,3	5,0	5,3	-	0,0	0,0	0,5	0,0	2,3	0,6
UEBER 3 KINDER	3	1	1	0	0	0	1	0	0	0	0
%	0,4	1,7	1,7	0,0	-	0,0	5,0	0,0	0,0	0,0	0,0
<b>B E Z I R K 24</b>											
HAUSHALTE INSGESAMT	3412	129	490	742	5	2	72	1015	139	99	719
%	100%	100%	100%	100%	100%	100%	100%	100%	100%	100%	100%
DAVON OHNE KIND	2801	83	300	541	5	2	54	976	83	87	658
%	82,1	64,3	61,2	72,9	100,0	100,0	75,0	96,2	59,2	89,9	92,9
MIT 1 KIND	373	20	103	132	0	0	12	32	35	9	30
%	10,9	15,5	21,0	17,8	0,0	0,0	16,7	3,2	25,2	9,1	4,2
MIT 2 KINDERN	181	20	61	54	0	0	5	5	18	1	17
%	5,3	15,5	12,4	7,3	0,0	0,0	6,9	0,5	12,9	1,0	2,4
MIT 3 KINDERN	44	5	20	14	0	0	1	1	1	0	2
%	1,3	3,9	4,1	1,9	0,0	0,0	1,4	0,1	0,7	0,0	0,3
UEBER 3 KINDER	13	1	6	1	0	0	1	0	1	2	0
%	0,4	0,8	1,2	0,1	0,0	0,0	0,0	0,1	1,4	0,0	0,3
<b>B E Z I R K 26</b>											
HAUSHALTE INSGESAMT	3653	272	432	1011	9	3	47	966	118	65	730
%	100%	100%	100%	100%	100%	100%	100%	100%	100%	100%	100%
DAVON OHNE KIND	2581	120	215	519	8	3	29	922	55	51	659
%	70,7	44,1	49,8	51,3	88,9	100,0	61,7	95,4	46,6	78,5	90,3
MIT 1 KIND	535	64	108	225	1	0	15	33	30	9	50
%	14,6	23,5	25,0	22,3	11,1	0,0	31,9	3,4	25,4	13,8	6,8
MIT 2 KINDERN	406	64	79	207	0	0	2	9	23	4	18
%	11,1	23,5	18,3	20,5	0,0	0,0	4,3	0,9	19,5	6,2	2,5
MIT 3 KINDERN	107	19	23	51	0	0	1	1	9	0	3
%	2,9	7,0	5,3	5,0	0,0	0,0	2,1	0,1	7,6	0,0	0,4
UEBER 3 KINDER	24	5	7	9	0	0	0	1	1	1	0
%	0,7	1,8	1,6	0,9	0,0	0,0	0,0	0,1	0,8	1,5	0,0

STELLUNG IM BERUF: 1 = SELBSTAENDIG 6 = ARBEITSLIOS  
 2 = DEFFENTL.-BEU. 7 = PENSIONIST  
 3 = PRIVATBED. 8 = HAUSHALT  
 4 = LEHRLING 9 = SCHUELER, STUD.  
 5 = PRAESENZDIENER 0 = SONSTIGE

FORTSETZUNG NAECHSTE SEITE

TABELLE 6A: PRIVATHAUSHALTE NACH DER BERUFLICHEN STELLUNG DES HAUSHALTSVORSTANDES  
 - (FORTSETZUNG)

	ZU- SAMMEN	STELLUNG IM BERUF (HHV)																		
		1	2	3	4	5	6	7	8	9	0									
<b>B E Z I R K 28</b>																				
HAUSHALTE INSGESAMT	1338	83	151	314	1	1	28	417	53	26	264									
%	100%	100%	100%	100%	100%	100%	100%	100%	100%	100%	100%									
DAVON OHNE KIND	1060	43	80	217	1	1	18	397	35	24	244									
%	79,2	51,8	53,0	69,1	100,0	100,0	64,3	95,2	66,0	92,3	92,4									
MIT 1 KIND	152	19	33	48	0	0	9	16	10	2	15									
%	11,4	22,9	21,9	15,3	0,0	0,0	32,1	3,8	18,9	7,7	5,7									
MIT 2 KINDERN	7,4	15,7	19,9	13,1	0,0	0,0	3,6	1,0	11,3	0,0	1,5									
%	0,5	1,7	1,7	4,6	0,0	0,0	0,0	0,0	3,8	0,0	0,4									
UEBER 3 KINDER	4	2	1	1	0	0	0	0	0	0	0									
%	0,3	2,4	0,7	0,3	0,0	0,0	0,0	0,0	0,0	0,0	0,0									
<b>B E Z I R K 30</b>																				
HAUSHALTE INSGESAMT	1122	94	84	281	3	1	18	351	31	45	214									
%	100%	100%	100%	100%	100%	100%	100%	100%	100%	100%	100%									
DAVON OHNE KIND	876	54	44	170	3	0	13	339	23	39	191									
%	78,1	57,4	52,4	60,5	100,0	0,0	72,2	96,6	74,2	86,7	89,3									
MIT 1 KIND	131	19	19	56	0	0	5	9	3	6	14									
%	11,7	20,2	22,6	19,9	0,0	0,0	27,8	2,6	9,7	13,3	6,5									
MIT 2 KINDERN	84	16	13	42	0	1	3	3	3	0	6									
%	7,5	17,0	15,5	14,9	0,0	100,0	0,0	0,9	9,7	0,0	2,8									
MIT 3 KINDERN	24	3	8	9	0	0	0	0	0	0	2									
%	2,1	3,2	9,5	3,2	0,0	0,0	0,0	0,0	0,0	0,0	0,9									
UEBER 3 KINDER	7	2	0	4	0	0	0	0	0	0	1									
%	0,6	2,1	0,0	1,4	0,0	0,0	0,0	0,0	0,0	0,0	0,5									
<b>B E Z I R K 32</b>																				
HAUSHALTE INSGESAMT	1223	65	156	358	1	1	32	287	43	31	249									
%	100%	100%	100%	100%	100%	100%	100%	100%	100%	100%	100%									
DAVON OHNE KIND	935	42	89	231	1	1	23	275	24	28	221									
%	76,5	64,6	57,1	64,5	100,0	100,0	71,9	95,8	55,8	90,3	88,8									
MIT 1 KIND	164	9	31	74	0	0	9	11	13	2	15									
%	13,4	13,8	19,9	20,7	0,0	0,0	28,1	3,8	30,2	6,5	6,0									
MIT 2 KINDERN	96	11	27	42	0	0	0	0	4	1	10									
%	7,8	16,9	17,3	11,7	0,0	0,0	0,0	0,3	9,3	3,2	4,0									
MIT 3 KINDERN	26	3	8	10	0	0	0	0	0	0	3									
%	2,1	4,6	5,1	2,8	0,0	0,0	0,0	0,0	4,7	0,0	1,2									
UEBER 3 KINDER	2	1	1	1	0	0	0	0	0	0	0									
%	0,2	0,0	0,6	0,3	0,0	0,0	0,0	0,0	0,0	0,0	0,0									

STELLUNG IM BERUF: 1 = SELBSTAENDIG 6 = ARBEITLOS  
 2 = OEFFENTL.-BED. 7 = PENSIONIST  
 3 = PRIVATBED. 8 = HAUSHALT  
 4 = LEHRLING 9 = SCHUELER, STUD.  
 5 = PRAESENZDIENER 0 = SONSTIGE

FORTSETZUNG NAECHSTE SEITE

TABELLE 6A: PRIVATHAUSHALTE NACH DER BERUFLICHEN STELLUNG DES HAUSHALTSVORSTANDES  
- (FORTSETZUNG)

	STELLUNG IM BERUF (HHV)										
	ZU- SAMMEN	1	2	3	4	5	6	7	8	9	0
<b>BEZIRK 34</b>											
HAUSHALTE INSGESAMT	3114	109	353	976	4	4	63	808	83	80	634
%	100	100	100	100	100	100	100	100	100	100	100
DAVON OHNE KIND	2426	62	212	642	4	4	44	772	42	72	572
%	77,9	56,9	60,1	65,8	100,0	100,0	69,8	95,5	50,6	90,0	90,2
MIT 1 KIND	437	23	81	212	0	0	15	26	29	8	43
%	14,0	21,1	22,9	21,7	0,0	0,0	23,8	3,2	34,9	10,0	6,8
MIT 2 KINDERN	208	20	48	103	0	0	2	9	8	0	18
%	6,7	18,3	13,6	10,6	0,0	0,0	3,2	1,1	9,6	0,0	2,8
MIT 3 KINDERN	33	3	10	16	0	0	1	1	1	0	1
%	1,1	2,8	2,8	1,6	0,0	0,0	1,6	0,1	1,2	0,0	0,2
UEBER 3 KINDER	10	1	2	3	0	0	1	0	3	0	0
%	0,3	0,9	0,6	0,3	0,0	0,0	1,6	0,0	3,6	0,0	0,0
<b>BEZIRK 36</b>											
HAUSHALTE INSGESAMT	146	13	9	51	0	0	2	31	8	4	28
%	100	100	100	100	100	100	100	100	100	100	100
DAVON OHNE KIND	104	6	5	30	0	0	0	31	1	3	28
%	71,2	46,2	55,6	58,8	0	0	0,0	100,0	12,5	75,0	100,0
MIT 1 KIND	27	4	2	13	0	0	2	0	5	1	0
%	18,5	30,8	22,2	25,5	0	0	100,0	0,0	62,5	25,0	0,0
MIT 2 KINDERN	12	1	2	7	0	0	0	0	2	0	0
%	8,2	7,7	22,2	13,7	0	0	0,0	0,0	25,0	0,0	0,0
MIT 3 KINDERN	2	2	0	0	0	0	0	0	0	0	0
%	1,4	15,4	0,0	0,0	0	0	0,0	0,0	0,0	0,0	0,0
UEBER 3 KINDER	1	0	0	1	0	0	0	0	0	0	0
%	0,7	0,0	0,0	2,0	0	0	0,0	0,0	0,0	0,0	0,0
<b>BEZIRK 38</b>											
HAUSHALTE INSGESAMT	951	38	96	295	3	2	19	238	25	28	207
%	100	100	100	100	100	100	100	100	100	100	100
DAVON OHNE KIND	743	17	56	188	3	2	16	231	18	26	186
%	78,1	44,7	58,3	63,7	100,0	100,0	84,2	97,1	72,0	92,9	89,9
MIT 1 KIND	128	10	21	67	0	0	2	6	5	2	15
%	13,5	26,3	21,9	22,7	0,0	0,0	10,5	2,5	20,0	7,1	7,2
MIT 2 KINDERN	64	7	13	36	0	0	1	1	2	0	4
%	6,7	18,4	13,5	12,2	0,0	0,0	5,3	0,4	8,0	0,0	1,9
MIT 3 KINDERN	16	4	6	4	0	0	0	0	0	0	2
%	1,7	10,5	6,2	1,4	0,0	0,0	0,0	0,0	0,0	0,0	1,0
UEBER 3 KINDER	0	0	0	0	0	0	0	0	0	0	0
%	0,0	0,0	0,0	0,0	0,0	0,0	0,0	0,0	0,0	0,0	0,0

STELLUNG IM BERUF: 1 = SELBSTSTAENDIG 6 = ARBEITSLIOS  
 2 = OFFENTL.-BED. 7 = PENSIONIST  
 3 = PRIVATBED. 8 = HAUSHALT  
 4 = LEHRLING 9 = SCHUELER, STUD.  
 5 = PRAESENZDIENER 0 = SONSTIGE

FORTSETZUNG NAECHSTE SEITE

TABELLE 6A: PRIVATHAUSHALTE NACH DER BERUFLICHEN STELLUNG DES HAUSHALTSVORSTANDES  
 -- (FORTSETZUNG)

	ZUSAMMEN	STELLUNG IM BERUF (HHV)										9	0	
		1	2	3	4	5	6	7	8					
<b>BEZIRK 40</b>														
HAUSHALTE INSGESAMT	4168	119	425	1256	5	6	87	1295	114	95	765			
%	100%	100%	100%	100%	100%	100%	100%	100%	100%	100%	100%			
DAVON OHNE KIND	3201	68	227	805	5	6	57	1236	58	83	656			
%	76,8	57,1	53,4	64,1	83,3	100,0	65,5	95,4	50,9	87,4	85,8			
MIT 1 KIND	538	30	109	234	1	0	16	44	30	11	63			
%	12,9	25,2	25,6	18,6	16,7	0,0	18,4	3,4	26,3	11,6	8,2			
MIT 2 KINDERN	328	17	70	167	0	0	11	21	1	1	32			
%	7,9	14,3	16,5	13,3	0,0	0,0	10,3	0,8	18,4	1,1	4,2			
MIT 3 KINDERN	83	4	16	39	0	0	5	4	4	0	11			
%	2,0	3,4	3,8	3,1	0,0	0,0	5,7	0,3	3,5	0,0	1,4			
UEBER 3 KINDER	18	0	3	11	0	0	0	0	1	0	3			
%	0,4	0,0	0,7	0,9	0,0	0,0	0,0	0,0	0,9	0,0	0,4			
<b>BEZIRK 42</b>														
HAUSHALTE INSGESAMT	1518	64	289	503	1	1	19	261	47	29	304			
%	100%	100%	100%	100%	100%	100%	100%	100%	100%	100%	100%			
DAVON OHNE KIND	989	32	111	315	1	0	15	251	17	21	226			
%	65,2	50,0	38,4	62,6	100,0	0,0	78,9	96,2	36,2	72,4	74,3			
MIT 1 KIND	289	17	91	105	0	1	3	6	17	8	41			
%	19,0	26,6	31,5	20,9	0,0	100,0	15,8	2,3	36,2	27,6	13,5			
MIT 2 KINDERN	189	10	70	62	0	0	1	3	11	0	32			
%	12,5	15,6	24,2	12,3	0,0	0,0	5,3	1,1	23,4	0,0	10,5			
MIT 3 KINDERN	46	3	17	19	0	0	0	1	1	0	5			
%	3,0	4,7	5,9	3,8	0,0	0,0	0,0	0,4	2,1	0,0	1,6			
UEBER 3 KINDER	5	2	0	2	0	0	0	0	1	0	0			
%	0,3	3,1	0,0	0,4	0,0	0,0	0,0	0,0	2,1	0,0	0,0			
<b>BEZIRK 44</b>														
HAUSHALTE INSGESAMT	4283	105	469	965	9	2	261	1151	131	115	1075			
%	100%	100%	100%	100%	100%	100%	100%	100%	100%	100%	100%			
DAVON OHNE KIND	3601	73	315	719	9	2	217	1110	80	98	978			
%	84,1	69,5	67,2	74,5	100,0	100,0	83,1	96,4	61,1	85,2	91,0			
MIT 1 KIND	433	14	93	156	0	0	30	34	34	13	59			
%	10,1	13,3	19,8	16,2	0,0	0,0	11,5	3,0	26,0	11,3	5,5			
MIT 2 KINDERN	190	15	47	71	0	0	8	7	11	2	29			
%	4,4	14,3	10,0	7,4	0,0	0,0	3,1	0,6	8,4	1,7	2,7			
MIT 3 KINDERN	45	2	10	12	0	0	6	0	4	2	9			
%	1,1	1,9	2,1	1,2	0,0	0,0	2,3	0,0	3,1	1,7	0,8			
UEBER 3 KINDER	14	1	4	7	0	0	0	0	2	0	0			
%	0,3	1,0	0,9	0,7	0,0	0,0	0,0	0,0	1,5	0,0	0,0			

STELLUNG IM BERUF: 1 = SELBSTSTÄNDIG 6 = AKKETTSLOS  
 2 = OFFENTL. BED. 7 = PENSIONIST  
 3 = PRIVATBED. 8 = HAUSHALT  
 4 = LEHRLING 9 = SCHÜLER, STUD.  
 5 = FRAESENZDIENER 0 = SONSTIGE

FORTSETZUNG NAECHSTE SEITE

TABELLE 6A: PRIVATHAUSHALTE NACH DER BERUFLICHEN STELLUNG DES HAUSHALTSVORSTANDES  
- (FORTSETZUNG)

	ZU- SAMMEN	STELLUNG IM BERUF (H M V)																		
		1	2	3	4	5	6	7	8	9	0									
<b>B E Z I R K 46</b>																				
HAUSHALTE INSGESAMT	4989	172	404	1608	8	7	140	1165	185	161	1139									
%	100	100	100	100	100	100	100	100	100	100	100									
DAVON OHNE KIND	4108	109	283	1182	7	5	113	1130	84	144	1051									
%	82,3	63,4	70,0	73,5	87,5	71,4	80,7	97,0	45,4	89,4	92,3									
MIT 1 KIND	543	34	79	259	1	2	15	31	52	14	56									
%	10,9	19,8	19,6	16,1	12,5	28,6	10,7	2,7	28,1	8,7	4,9									
MIT 2 KINDERN	268	24	36	134	0	0	7	3	35	3	26									
%	5,4	14,0	8,9	8,3	0,0	0,0	5,0	0,3	18,9	1,9	2,3									
MIT 3 KINDERN	50	4	5	23	0	0	4	1	10	0	3									
%	1,0	2,3	1,2	1,4	0,0	0,0	2,9	0,1	5,4	0,0	0,3									
UEBER 3 KINDER	20	1	1	10	0	0	1	0	4	0	3									
%	0,4	0,6	0,2	0,6	0,0	0,0	0,7	0,0	2,2	0,0	0,3									
<b>B E Z I R K 48</b>																				
HAUSHALTE INSGESAMT	3256	173	298	1032	8	4	72	876	100	59	634									
%	100	100	100	100	100	100	100	100	100	100	100									
DAVON OHNE KIND	2531	90	157	700	8	3	58	843	60	51	561									
%	77,7	52,0	52,7	67,8	100,0	75,0	80,6	96,2	60,0	86,4	88,5									
MIT 1 KIND	408	45	74	181	0	0	7	23	21	7	50									
%	12,5	26,0	24,8	17,5	0,0	0,0	9,7	2,6	21,0	11,9	7,9									
MIT 2 KINDERN	243	29	52	116	0	1	6	7	13	0	19									
%	7,5	16,8	17,4	11,2	0,0	25,0	8,3	0,8	13,0	0,0	3,0									
MIT 3 KINDERN	57	8	12	28	0	0	1	3	4	1	0									
%	1,8	4,6	4,0	2,7	0,0	0,0	1,4	0,3	4,0	1,7	0,0									
UEBER 3 KINDER	17	1	3	7	0	0	0	0	2	0	4									
%	0,5	0,6	1,0	0,7	0,0	0,0	0,0	0,0	2,0	0,0	0,6									
<b>B E Z I R K 50</b>																				
HAUSHALTE INSGESAMT	2038	78	125	497	1	2	52	685	58	67	473									
%	100	100	100	100	100	100	100	100	100	100	100									
DAVON OHNE KIND	1743	51	87	359	1	1	46	462	37	58	441									
%	85,5	65,4	69,6	72,2	100,0	50,0	88,5	96,6	63,8	86,6	93,2									
MIT 1 KIND	183	9	24	83	0	1	5	20	10	6	25									
%	9,0	11,5	19,2	16,7	0,0	50,0	9,6	2,9	17,2	9,0	5,3									
MIT 2 KINDERN	80	14	10	35	0	0	1	2	9	2	7									
%	3,9	17,9	8,0	7,0	0,0	0,0	1,9	0,3	15,5	3,0	1,5									
MIT 3 KINDERN	31	4	4	19	0	0	0	1	2	1	0									
%	1,5	5,1	3,2	3,8	0,0	0,0	0,0	0,1	3,4	1,5	0,0									
UEBER 3 KINDER	1	0	0	1	0	0	0	0	0	0	0									
%	0,0	0,0	0,0	0,2	0,0	0,0	0,0	0,0	0,0	0,0	0,0									

STELLUNG IM BERUF : 1 = SELBSTSTAENDIG  
 2 = OFFENTL. BEW.  
 3 = PRIVATBED.  
 4 = LEHRLING  
 5 = PRAESENZDIENER  
 6 = ARBEITSLOS  
 7 = PENSIONIST  
 8 = HAUSHALT  
 9 = SCHUELER, STUD.  
 0 = SONSTIGE

FORTSETZUNG NAECHSTE SEITE

TABELLE 6A: PRIVATAUSHALTE NACH IER BERUFLICHEN STELLUNG DES HAUSHALTSVORSTANDES

- (FORTSETZUNG)

	ZU- SAMMEN	STELLUNG IM BERUF (HHV)										9	0	
		1	2	3	4	5	6	7	8					
B E Z I R K 52														
HAUSHALTE INSGESAMT	1534	73	106	335	2	1	23	414	42	55	483			
%	100 %	100%	100%	100%	100%	100%	100%	100%	100%	100%	100%			
DAVON OHNE KIND	1324	50	68	248	2	1	19	399	30	49	458			
%	86,3	68,5	64,2	74,0	100,0	100,0	82,6	96,4	71,4	89,1	94,8			
MIT 1 KIND	140	11	25	52	0	0	3	14	8	6	21			
%	9,1	15,1	23,6	15,5	0,0	0,0	13,0	3,4	19,0	10,9	4,3			
MIT 2 KINDERN	57	10	13	26	0	0	1	1	4	0	2			
%	3,7	13,7	12,3	7,8	0,0	0,0	4,3	0,2	9,5	0,0	0,4			
MIT 3 KINDERN	10	1	0	8	0	0	0	0	0	0	1			
%	0,7	1,4	0,0	2,4	0,0	0,0	0,0	0,0	0,0	0,0	0,2			
UEBER 3 KINDER	3	1	0	1	0	0	0	0	0	0	1			
%	0,2	1,4	0,0	0,3	0,0	0,0	0,0	0,0	0,0	0,0	0,2			
B E Z I R K 54														
HAUSHALTE INSGESAMT	448	38	28	91	0	0	11	100	19	16	145			
%	100 %	100%	100%	100%	100%	100%	100%	100%	100%	100%	100%			
DAVON OHNE KIND	374	24	16	72	0	0	9	94	11	15	133			
%	83,5	63,2	57,1	79,1	0	0	81,8	94,0	57,9	93,7	91,7			
MIT 1 KIND	41	8	5	12	0	0	0	4	5	0	7			
%	9,2	21,1	17,9	13,2	0	0	0,0	4,0	26,3	0,0	4,8			
MIT 2 KINDERN	23	4	5	5	0	0	2	0	3	1	3			
%	5,1	10,5	17,9	5,5	0	0	18,2	0,0	15,8	6,2	2,1			
MIT 3 KINDERN	10	2	2	2	0	0	0	2	0	0	2			
%	2,2	5,3	7,1	2,2	0	0	0,0	2,0	0,0	0,0	1,4			
UEBER 3 KINDER	0	0	0	0	0	0	0	0	0	0	0			
%	0,0	0,0	0,0	0,0	0	0	0,0	0,0	0,0	0,0	0,0			
B E Z I R K 56														
HAUSHALTE INSGESAMT	4095	174	263	1031	5	3	67	1200	144	96	1112			
%	100 %	100%	100%	100%	100%	100%	100%	100%	100%	100%	100%			
DAVON OHNE KIND	3415	103	177	731	5	3	52	1158	96	86	1004			
%	83,4	59,2	67,3	70,9	100,0	100,0	77,6	96,5	66,7	89,6	90,3			
MIT 1 KIND	410	38	40	175	0	0	14	33	29	6	75			
%	10,0	21,8	15,2	17,0	0,0	0,0	20,9	2,7	20,1	6,2	6,7			
MIT 2 KINDERN	205	22	34	96	0	0	1	7	16	3	26			
%	5,0	12,6	12,9	9,3	0,0	0,0	1,5	0,6	11,1	3,1	2,3			
MIT 3 KINDERN	54	9	9	23	0	0	0	2	3	1	7			
%	1,3	5,2	3,4	2,2	0,0	0,0	0,0	0,2	2,1	1,0	0,6			
UEBER 3 KINDER	11	2	3	6	0	0	0	0	0	0	0			
%	0,3	1,1	1,1	0,6	0,0	0,0	0,0	0,0	0,0	0,0	0,0			

STELLUNG IM BERUF: 1 = SELBSTSTAENDIG, 2 = OFFENTL. BED., 3 = PRIVATBED., 4 = LEHRLING, 5 = PRAESENZDIENER, 6 = ARBEITSLÖS, 7 = PENSIONIST, 8 = HAUSHALT, 9 = SCHUELER, STUD., 0 = SONSTIGE

FORTSETZUNG NAECHSTE SEITE

TABELLE 6A: PRIVATHAUSHALTE NACH DER BERUFLICHEN STELLUNG DES HAUSHALTSVORSTANDES  
- (FORTSETZUNG)

	ZUSAMMEN	STELLUNG IM BERUF (H H V)																		
		1	2	3	4	5	6	7	8	9	0									
<b>BEZIRK 58</b>																				
HAUSHALTE INSGESAMT	2701	203	350	817	2	3	54	639	117	61	455									
%	100	100	100	100	100	100	100	100	100	100	100									
DAVON OHNE KIND	1956	92	193	493	2	3	45	592	67	53	416									
%	72,4	45,3	55,1	60,3	100,0	100,0	83,3	92,6	57,3	86,9	91,4									
MIT 1 KIND	374	47	69	171	0	0	9	32	23	5	18									
%	13,8	23,2	19,7	20,9	0,0	0,0	16,7	5,0	19,7	8,2	4,0									
MIT 2 KINDERN	278	45	63	119	0	0	0	13	18	3	18									
%	10,3	22,2	18,0	14,6	0,0	0,0	0,0	2,0	15,4	3,3	4,0									
MIT 3 KINDERN	75	14	22	28	0	0	0	2	7	1	1									
%	2,8	6,9	6,3	3,4	0,0	0,0	0,0	0,3	6,0	1,6	0,2									
UEBER 3 KINDER	18	5	6	6	0	0	0	0	2	0	2									
%	0,7	2,5	0,9	0,7	0,0	0,0	0,0	0,0	1,7	0,0	0,4									
<b>BEZIRK 60</b>																				
HAUSHALTE INSGESAMT	94	15	7	18	0	0	2	24	3	4	21									
%	100	100	100	100	100	100	100	100	100	100	100									
DAVON OHNE KIND	60	4	4	9	0	0	1	21	2	4	15									
%	63,8	26,7	57,1	50,0	-	-	50,0	87,5	66,7	100,0	71,4									
MIT 1 KIND	13	3	1	3	0	0	0	2	0	0	4									
%	13,8	20,0	14,3	16,7	-	-	0,0	8,3	0,0	0,0	19,0									
MIT 2 KINDERN	13	6	0	6	0	0	0	1	0	0	0									
%	13,8	40,0	0,0	33,3	-	-	0,0	4,2	0,0	0,0	0,0									
MIT 3 KINDERN	8	2	2	0	0	0	1	0	1	0	2									
%	8,5	13,3	28,6	0,0	-	-	50,0	0,0	33,3	0,0	9,5									
UEBER 3 KINDER	0	0	0	0	0	0	0	0	0	0	0									
%	0,0	0,0	0,0	0,0	-	-	0,0	0,0	0,0	0,0	0,0									
<b>BEZIRK 62</b>																				
HAUSHALTE INSGESAMT	2451	170	223	761	0	1	43	630	92	108	423									
%	100	100	100	100	100	100	100	100	100	100	100									
DAVON OHNE KIND	1730	79	117	423	0	1	25	589	38	91	367									
%	70,6	46,5	52,5	55,6	-	-	58,1	93,5	41,3	84,3	86,8									
MIT 1 KIND	391	35	49	185	0	0	12	34	25	13	38									
%	16,0	20,6	22,0	24,3	-	-	27,9	5,4	27,2	12,0	9,0									
MIT 2 KINDERN	262	42	48	121	0	0	6	5	23	4	13									
%	10,7	24,7	21,5	15,9	-	-	14,0	0,8	25,0	3,7	3,1									
MIT 3 KINDERN	59	10	7	30	0	0	0	2	5	0	5									
%	2,4	5,9	3,1	3,9	-	-	0,0	0,3	5,4	0,0	1,2									
UEBER 3 KINDER	9	4	2	2	0	0	0	0	1	0	0									
%	0,4	2,4	0,9	0,3	-	-	0,0	0,0	1,1	0,0	0,0									

STELLUNG IM BERUF: 1 = SELBSTAENDIG, 2 = OFFENTL. BEW., 3 = PRIVATBEW., 4 = LEHRLING, 5 = FRAESENZDIENER, 6 = ARBEITSLS, 7 = PENSIONIST, 8 = HAUSHALT, 9 = SCHUELER, STUD., 0 = SONSTIGE

FORTSETZUNG NAECHSTE SEITE

TABELLE 6A : PRIVATHAUSHALTE NACH DER BERUFLICHEN STELLUNG DES HAUSHALTSVORSTANDES  
- (FORTSETZUNG)

BEZIRK 99 1)	ZUSAMMEN	STELLUNG IM BERUF (HHV)										
		1	2	3	4	5	6	7	8	9	0	
HAUSHALTE INSGESAMT	331	100%	100%	100%	100%	100%	100%	100%	100%	100%	100%	100%
%	279	1	3	6	0	0	0	12	0	4	253	
DAVON OHNE KIND	84,3	100,0	33,3	42,9	0,0	-	-	92,3	0,0	80,0	88,2	
%	30	0	2	4	1	0	0	1	1	0	21	
MIT 1 KIND	9,1	0,0	22,2	28,6	100,0	-	-	7,7	100,0	0,0	7,3	
%	15	0	2	3	0	0	0	0	0	1	9	
MIT 2 KINDERN	4,5	0,0	22,2	21,4	0,0	-	-	0,0	0,0	20,0	3,1	
%	4	0	1	1	0	0	0	0	0	0	2	
MIT 3 KINDERN	1,2	0,0	11,1	7,1	0,0	-	-	0,0	0,0	0,0	0,7	
%	3	0	1	1	0	0	0	0	0	0	2	
UEBER 3 KINDER	0,9	0,0	11,1	0,0	0,0	-	-	0,0	0,0	0,0	0,7	
%												

1) NICHT ZUORDENBAR

STELLUNG IM BERUF : 1 = SELBSTSTÄNDIG    6 = ARBEITLOS  
2 = ÖFFENTL.-BED.    7 = PENSIONIST  
3 = PRIVATBED.    8 = HAUSHALT  
4 = LEHRLING    9 = SCHÜLER, STUD.  
5 = PRÄSENZDIENER    0 = SONSTIGE



TABELLE 7: EHEPARTNERHAUSHALTE (GESAMTUEBERSICHT)  
(HH=HAUSHALTE, HHV=HAUSHALTSVORSTAND)

	EHEPARTNER- HAUSHALTE- INSGESAMT		D HH MIT ALLEINVER- DIENENDEM HHV		A U HH, IN DENEN BEIDE VERDIENEN		O N HH MIT HHV OHNE EINKOMMEN	
	ABS.	%	ABS.	%	ABS.	%	ABS.	%
<b>S T A D T ZUSAMMEN</b>	25978	100 %	10557	40,6	13066	50,3	2355	9,1
DAVON OHNE KINDER	14453	100 %	5207	36,0	8015	55,5	1231	8,5
MIT 1 KIND	5839	100 %	2357	40,4	2893	49,5	589	10,1
MIT 2 KINDERN	4340	100 %	2227	51,3	1711	39,4	402	9,3
MIT 3 KINDERN	1104	100 %	618	56,0	382	34,6	104	9,4
MIT UEBER 3 KINDER	242	100 %	148	61,2	65	26,9	29	12,0
<b>DAVON BEZIRKE</b>								
<b>B E Z I R K 00</b>	932	100 %	376	40,3	500	53,6	56	6,0
DAVON OHNE KINDER	472	100 %	163	34,5	283	60,0	26	5,5
MIT 1 KIND	229	100 %	95	41,5	122	53,3	12	5,2
MIT 2 KINDERN	189	100 %	95	50,3	80	42,3	14	7,4
MIT 3 KINDERN	36	100 %	21	58,3	13	36,1	2	5,6
MIT UEBER 3 KINDER	6	100 %	2	33,3	2	33,3	2	33,3
<b>B E Z I R K 02</b>	445	100 %	208	46,7	218	49,0	19	4,3
DAVON OHNE KINDER	213	100 %	91	42,7	112	52,6	10	4,7
MIT 1 KIND	109	100 %	45	41,3	60	55,0	4	3,7
MIT 2 KINDERN	103	100 %	56	54,4	42	40,8	5	4,9
MIT 3 KINDERN	17	100 %	14	82,4	3	17,6	0	0,0
MIT UEBER 3 KINDER	3	100 %	2	66,7	1	33,3	0	0,0
<b>B E Z I R K 04</b>	1185	100 %	470	39,7	621	52,4	94	7,9
DAVON OHNE KINDER	713	100 %	260	36,5	403	56,5	50	7,0
MIT 1 KIND	243	100 %	90	37,0	128	52,7	25	10,3
MIT 2 KINDERN	181	100 %	94	51,9	74	40,9	13	7,2
MIT 3 KINDERN	41	100 %	23	56,1	14	34,1	4	9,8
MIT UEBER 3 KINDER	7	100 %	3	42,9	2	28,6	2	28,6
<b>B E Z I R K 06</b>	1682	100 %	674	40,1	885	52,6	123	7,3
DAVON OHNE KINDER	1059	100 %	369	34,8	619	58,5	71	6,7
MIT 1 KIND	370	100 %	162	43,8	186	50,3	22	5,9
MIT 2 KINDERN	209	100 %	115	55,0	68	32,5	26	12,4
MIT 3 KINDERN	36	100 %	22	61,1	11	30,6	3	8,3
MIT UEBER 3 KINDER	8	100 %	6	75,0	1	12,5	1	12,5
<b>B E Z I R K 08</b>	1017	100 %	387	38,1	549	54,0	81	8,0
DAVON OHNE KINDER	653	100 %	217	33,2	386	59,1	50	7,7
MIT 1 KIND	227	100 %	98	43,2	108	47,6	21	9,3
MIT 2 KINDERN	110	100 %	56	50,9	47	42,7	7	6,4
MIT 3 KINDERN	23	100 %	14	60,9	6	26,1	3	13,0
MIT UEBER 3 KINDER	4	100 %	2	50,0	2	50,0	0	0,0
<b>B E Z I R K 10</b>	1091	100 %	436	40,0	593	54,4	62	5,7
DAVON OHNE KINDER	673	100 %	247	36,7	398	59,1	28	4,2
MIT 1 KIND	220	100 %	81	36,8	118	53,6	21	9,5
MIT 2 KINDERN	151	100 %	73	48,3	67	44,4	11	7,3
MIT 3 KINDERN	40	100 %	30	75,0	9	22,5	1	2,5
MIT UEBER 3 KINDER	7	100 %	5	71,4	1	14,3	1	14,3

FORTSETZUNG NAECHSTE SEITE

TABELLE 7 : EHEPARTNERHAUSHALTE (GESAMTUEBERSICHT) - FORTSETZUNG  
(HH=HAUSHALTE, HHV=HAUSHALTSVORSTAND)

	EHEPARTNER- HAUSHALTE- INSGESAMT		D HH MIT ALLEINVER- DIENENDEM HHV		A HH, IN DENEN BEIDE VERDIENEN		O N HH MIT HHV OHNE EINKOMMEN	
	ABS.	%	ABS.	%	ABS.	%	ABS.	%
B E Z I R K 12	708	100 %	306	43,2	345	48,7	57	8,1
DAVON OHNE KINDER	367	100 %	133	36,2	200	54,5	34	9,3
MIT 1 KIND	155	100 %	73	47,1	71	45,8	11	7,1
MIT 2 KINDERN	138	100 %	71	51,4	59	42,8	8	5,8
MIT 3 KINDERN	38	100 %	22	57,9	13	34,2	3	7,9
MIT UEBER 3 KINDERN	10	100 %	7	70,0	2	20,0	1	10,0
B E Z I R K 14	1090	100 %	434	39,8	577	52,9	79	7,2
DAVON OHNE KINDER	682	100 %	255	37,4	379	55,6	48	7,0
MIT 1 KIND	220	100 %	90	40,9	115	52,3	15	6,8
MIT 2 KINDERN	142	100 %	66	46,5	62	43,7	14	9,9
MIT 3 KINDERN	36	100 %	17	47,2	17	47,2	2	5,6
MIT UEBER 3 KINDERN	10	100 %	6	60,0	4	40,0	0	0,0
B E Z I R K 16	410	100 %	131	32,0	226	55,1	53	12,9
DAVON OHNE KINDER	240	100 %	83	34,6	126	52,5	31	12,9
MIT 1 KIND	80	100 %	22	27,5	49	61,2	9	11,2
MIT 2 KINDERN	71	100 %	22	31,0	43	60,6	6	8,5
MIT 3 KINDERN	13	100 %	2	15,4	7	53,8	4	30,8
MIT UEBER 3 KINDERN	6	100 %	2	33,3	1	16,7	3	50,0
B E Z I R K 18	745	100 %	330	44,3	354	47,5	61	8,2
DAVON OHNE KINDER	353	100 %	127	36,0	207	58,6	19	5,4
MIT 1 KIND	173	100 %	78	45,1	77	44,5	18	10,4
MIT 2 KINDERN	139	100 %	79	56,8	48	34,5	12	8,6
MIT 3 KINDERN	62	100 %	36	58,1	18	29,0	8	12,9
MIT UEBER 3 KINDERN	18	100 %	10	55,6	4	22,2	4	22,2
B E Z I R K 20	1503	100 %	623	41,5	703	46,8	177	11,8
DAVON OHNE KINDER	683	100 %	210	30,7	388	56,8	85	12,4
MIT 1 KIND	378	100 %	171	45,2	163	43,1	44	11,6
MIT 2 KINDERN	332	100 %	179	53,9	116	34,9	37	11,1
MIT 3 KINDERN	91	100 %	50	54,9	30	33,0	11	12,1
MIT UEBER 3 KINDERN	19	100 %	13	68,4	6	31,6	0	0,0
B E Z I R K 22	192	100 %	75	39,1	99	51,6	18	9,4
DAVON OHNE KINDER	106	100 %	39	36,8	56	52,8	11	10,4
MIT 1 KIND	38	100 %	17	44,7	18	47,4	3	7,9
MIT 2 KINDERN	33	100 %	15	45,5	16	48,5	2	6,1
MIT 3 KINDERN	12	100 %	2	16,7	9	75,0	1	8,3
MIT UEBER 3 KINDERN	3	100 %	2	66,7	0	0,0	1	33,3
B E Z I R K 24	1113	100 %	468	42,0	542	48,7	103	9,3
DAVON OHNE KINDER	724	100 %	284	39,2	374	51,7	66	9,1
MIT 1 KIND	215	100 %	93	43,3	106	49,3	16	7,4
MIT 2 KINDERN	126	100 %	63	50,0	46	36,5	17	13,5
MIT 3 KINDERN	38	100 %	21	55,3	14	36,8	3	7,9
MIT UEBER 3 KINDERN	10	100 %	7	70,0	2	20,0	1	10,0
B E Z I R K 26	1446	100 %	724	44,0	816	49,6	106	6,4
DAVON OHNE KINDER	825	100 %	324	39,3	444	53,8	57	6,9
MIT 1 KIND	365	100 %	148	40,5	187	51,2	30	8,2
MIT 2 KINDERN	346	100 %	188	54,3	140	40,5	18	5,2
MIT 3 KINDERN	89	100 %	52	58,4	36	40,4	1	1,1
MIT UEBER 3 KINDERN	21	100 %	12	57,1	9	42,9	0	0,0

FORTSETZUNG NAECHSTE SEITE

TABELLE 7 : EHEPARTNERHAUSHALTE (GESAMTUEBERSICHT) - FORTSETZUNG  
(HH=HAUSHALTE, HHV=HAUSHALTSVORSTAND)

	EHEPARTNER- HAUSHALTE- INSGESAMT		HH MIT ALLEINVER- DIENENDEM HHV		HH, IN DIENEN BEIDE VERDIENEN		HH MIT HHV OHNE EINKOMMEN	
	ABS.	%	ABS.	%	ABS.	%	ABS.	%
<b>B E Z I R K 28</b>	440	100 %	192	43,6	213	48,4	35	8,0
DAVON OHNE KINDER	258	100 %	98	38,0	142	55,0	18	7,0
MIT 1 KIND	85	100 %	37	43,5	35	41,2	13	15,3
MIT 2 KINDERN	74	100 %	43	58,1	28	37,8	3	4,1
MIT 3 KINDERN	21	100 %	13	61,9	7	33,3	1	4,8
MIT UEBER 3 KINDER	2	100 %	1	50,0	1	50,0	0	0,0
<b>B E Z I R K 30</b>	380	100 %	158	41,6	192	50,5	30	7,9
DAVON OHNE KINDER	203	100 %	72	35,5	117	57,6	14	6,9
MIT 1 KIND	79	100 %	27	34,2	43	54,4	9	11,4
MIT 2 KINDERN	71	100 %	40	56,3	26	36,6	5	7,0
MIT 3 KINDERN	21	100 %	14	66,7	5	23,8	2	9,5
MIT UEBER 3 KINDER	6	100 %	5	83,3	1	16,7	0	0,0
<b>B E Z I R K 32</b>	386	100 %	149	38,6	201	52,1	36	9,3
DAVON OHNE KINDER	209	100 %	73	34,9	115	55,0	21	10,0
MIT 1 KIND	82	100 %	30	36,6	46	56,1	6	7,3
MIT 2 KINDERN	71	100 %	37	52,1	28	39,4	6	8,5
MIT 3 KINDERN	22	100 %	7	31,8	12	54,5	3	13,6
MIT UEBER 3 KINDER	2	100 %	2	100,0	0	0,0	0	0,0
<b>B E Z I R K 34</b>	951	100 %	377	39,6	499	52,5	75	7,9
DAVON OHNE KINDER	515	100 %	175	34,0	304	59,0	36	7,0
MIT 1 KIND	239	100 %	92	38,5	122	51,0	25	10,5
MIT 2 KINDERN	162	100 %	86	53,1	65	40,1	11	6,8
MIT 3 KINDERN	28	100 %	18	64,3	8	28,6	2	7,1
MIT UEBER 3 KINDER	7	100 %	6	85,7	0	0,0	1	14,3
<b>B E Z I R K 36</b>	52	100 %	17	32,7	33	63,5	2	3,8
DAVON OHNE KINDER	24	100 %	7	29,2	16	66,7	1	4,2
MIT 1 KIND	15	100 %	2	13,3	12	80,0	1	6,7
MIT 2 KINDERN	10	100 %	7	70,0	3	30,0	0	0,0
MIT 3 KINDERN	2	100 %	0	0,0	2	100,0	0	0,0
MIT UEBER 3 KINDER	1	100 %	1	100,0	0	0,0	0	0,0
<b>B E Z I R K 38</b>	316	100 %	135	42,7	151	47,8	30	9,5
DAVON OHNE KINDER	178	100 %	66	37,1	91	51,1	21	11,8
MIT 1 KIND	74	100 %	31	41,9	36	48,6	7	9,5
MIT 2 KINDERN	50	100 %	28	56,0	21	42,0	1	2,0
MIT 3 KINDERN	14	100 %	10	71,4	3	21,4	1	7,1
MIT UEBER 3 KINDER	0	100 %	0	.	0	.	0	.
<b>B E Z I R K 40</b>	1466	100 %	554	37,8	755	51,5	157	10,7
DAVON OHNE KINDER	808	100 %	269	33,3	460	56,9	79	9,8
MIT 1 KIND	327	100 %	119	36,4	175	53,5	33	10,1
MIT 2 KINDERN	252	100 %	121	48,0	100	39,7	31	12,3
MIT 3 KINDERN	64	100 %	36	56,2	17	26,6	11	17,2
MIT UEBER 3 KINDER	15	100 %	9	60,0	3	20,0	3	20,0
<b>B E Z I R K 42</b>	699	100 %	290	41,5	312	44,6	97	13,9
DAVON OHNE KINDER	284	100 %	84	29,6	169	59,5	31	10,9
MIT 1 KIND	210	100 %	83	39,5	96	45,7	31	14,8
MIT 2 KINDERN	159	100 %	90	56,6	39	24,5	30	18,9
MIT 3 KINDERN	42	100 %	30	71,4	7	16,7	5	11,9
MIT UEBER 3 KINDER	4	100 %	3	75,0	1	25,0	0	0,0

FORTSETZUNG NAECHSTE SEITE

TABELLE 7: EHEPARTNERHAUSHALTE (GESAMTUEBERSICHT) - FORTSETZUNG  
(HH=HAUSHALTE, HHV=HAUSHALTSVORSTAND)

	EHEPARTNER- HAUSHALTE- INSGESAMT		D I A U HH MIT ALLEINVER- DIENENDEM HHV		U O HH, IN DENEN BEIDE VERDIENEN		N HH MIT HHV OHNE EINKOMMEN	
	ABS.	%	ABS.	%	ABS.	%	ABS.	%
<b>B E Z I R K 44</b>	1062	100 %	425	40,0	513	48,3	124	11,7
DAVON OHNE KINDER	653	100 %	261	40,0	333	51,0	59	9,0
MIT 1 KIND	226	100 %	94	41,6	102	45,1	30	13,3
MIT 2 KINDERN	137	100 %	50	36,5	64	46,7	23	16,8
MIT 3 KINDERN	34	100 %	12	35,3	10	29,4	12	35,3
MIT UEBER 3 KINDER	12	100 %	8	66,7	4	33,3	0	0,0
<b>B E Z I R K 46</b>	1328	100 %	483	36,4	706	53,2	139	10,5
DAVON OHNE KINDER	775	100 %	247	31,9	454	58,8	72	9,3
MIT 1 KIND	314	100 %	119	37,9	159	50,6	36	11,5
MIT 2 KINDERN	195	100 %	95	48,7	75	38,5	25	12,8
MIT 3 KINDERN	32	100 %	16	50,0	12	37,5	4	12,5
MIT UEBER 3 KINDER	12	100 %	6	50,0	4	33,3	2	16,7
<b>B E Z I R K 48</b>	1152	100 %	469	40,7	590	51,2	93	8,1
DAVON OHNE KINDER	654	100 %	245	37,5	362	55,4	47	7,2
MIT 1 KIND	252	100 %	90	35,7	135	53,6	27	10,7
MIT 2 KINDERN	191	100 %	103	53,9	72	37,7	16	8,4
MIT 3 KINDERN	44	100 %	25	56,8	18	40,9	1	2,3
MIT UEBER 3 KINDER	11	100 %	6	54,5	3	27,3	2	18,2
<b>B E Z I R K 50</b>	497	100 %	195	39,2	251	50,5	51	10,3
DAVON OHNE KINDER	313	100 %	119	38,0	167	53,4	27	8,6
MIT 1 KIND	102	100 %	36	35,3	48	47,1	18	17,6
MIT 2 KINDERN	58	100 %	29	50,0	23	39,7	6	10,3
MIT 3 KINDERN	23	100 %	11	47,8	12	52,2	0	0,0
MIT UEBER 3 KINDER	1	100 %	0	0,0	1	100,0	0	0,0
<b>B E Z I R K 52</b>	346	100 %	124	35,8	189	54,6	33	9,5
DAVON OHNE KINDER	215	100 %	79	36,7	119	55,3	17	7,9
MIT 1 KIND	75	100 %	17	22,7	45	60,0	13	17,3
MIT 2 KINDERN	45	100 %	22	48,9	21	46,7	2	4,4
MIT 3 KINDERN	8	100 %	5	62,5	3	37,5	0	0,0
MIT UEBER 3 KINDER	3	100 %	1	33,3	1	33,3	1	33,3
<b>B E Z I R K 54</b>	118	100 %	42	35,6	50	42,4	26	22,0
DAVON OHNE KINDER	71	100 %	22	31,0	31	43,7	18	25,4
MIT 1 KIND	21	100 %	9	42,9	10	47,6	2	9,5
MIT 2 KINDERN	18	100 %	7	38,9	6	33,3	5	27,8
MIT 3 KINDERN	8	100 %	4	50,0	3	37,5	1	12,5
MIT UEBER 3 KINDER	0	100 %	0	.	0	.	0	.
<b>B E Z I R K 56</b>	1032	100 %	428	41,5	441	42,7	163	15,8
DAVON OHNE KINDER	606	100 %	234	38,6	273	45,0	99	16,3
MIT 1 KIND	212	100 %	83	39,2	91	42,9	38	17,9
MIT 2 KINDERN	156	100 %	79	50,6	57	36,5	20	12,8
MIT 3 KINDERN	48	100 %	24	50,0	18	37,5	6	12,5
MIT UEBER 3 KINDER	10	100 %	8	80,0	2	20,0	0	0,0
<b>B E Z I R K 58</b>	958	100 %	422	44,1	479	50,0	57	5,9
DAVON OHNE KINDER	442	100 %	169	38,2	243	55,0	30	6,8
MIT 1 KIND	229	100 %	99	43,2	114	50,7	14	6,1
MIT 2 KINDERN	211	100 %	113	53,6	89	42,2	9	4,3
MIT 3 KINDERN	61	100 %	33	54,1	26	42,6	2	3,3
MIT UEBER 3 KINDER	15	100 %	8	53,3	5	33,3	2	13,3

FORTSETZUNG NAECHSTE SEITE

TABELLE : EHEPARTNERHAUSHALTE (GESAMTUEBERSICHT) - FORTSETZUNG  
(HH=HAUSHALTE, HHV=HAUSHALTSVORSTAND)

	EHEPARTNER- HAUSHALTE- INSGESAMT		I HH MIT ALLEINVER- DIENENDEM HHV		A HH, IN DENEN BEIDE VERDIENEN		N HH MIT HHV OHNE EINKOMMEN	
	ABS.	%	ABS.	%	ABS.	%	ABS.	%
BEZIRK 60	33	100 %	15	45,5	14	42,4	4	12,1
DAVON OHNE KINDER	10	100 %	5	50,0	5	50,0	0	0,0
MIT 1 KIND	7	100 %	1	14,3	4	57,1	2	28,6
MIT 2 KINDERN	10	100 %	7	70,0	3	30,0	0	0,0
MIT 3 KINDERN	6	100 %	2	33,3	2	33,3	2	33,3
MIT UEBER 3 KINDER	0	100 %	0	.	0	.	0	.
BEZIRK 62	953	100 %	429	45,0	438	46,0	86	9,0
DAVON OHNE KINDER	453	100 %	175	38,6	233	51,4	45	9,9
MIT 1 KIND	254	100 %	123	48,4	106	41,7	25	9,8
MIT 2 KINDERN	190	100 %	95	50,0	82	43,2	13	6,8
MIT 3 KINDERN	50	100 %	31	62,0	16	32,0	3	6,0
MIT UEBER 3 KINDER	6	100 %	5	83,3	1	16,7	0	0,0
BEZIRK 99 1)	50	100 %	11	22,0	11	22,0	28	56,0
DAVON OHNE KINDER	19	100 %	5	26,3	4	21,1	10	52,6
MIT 1 KIND	14	100 %	2	14,3	4	28,6	8	57,1
MIT 2 KINDERN	10	100 %	3	30,0	1	10,0	6	60,0
MIT 3 KINDERN	4	100 %	1	25,0	1	25,0	2	50,0
MIT UEBER 3 KINDER	3	100 %	0	0,0	1	33,3	2	66,7

1) NICHT ZUORDENBAR

TABELLE 8 : EHEPARTNERHAUSHALTE NACH DER STELLUNG IM BERUF SOWIE DER KINDERANZAHL DES ALLEINVERDIENENDEN HAUSHALTSVORSTANDES

	EHEPARTNERHAUSHALTE	ALLEINVERDIENENDEN HAUSHALTSVORSTANDES		SELBSTAENDIG		OFFENTLICH RECHENSTET		PRIVAT RECHENSTET		PENSIONIST	
		ARS.	%	ARS.	%	ARS.	%	ARS.	%	ARS.	%
STADT INSGESAM	25978	10557	100%	532	5,0	2208	20,9	4083	38,7	3734	35,4
DAVON OHNE KIND	14453	5207	100%	184	3,5	632	12,1	992	19,1	3399	65,3
MIT 1 KIND	5839	2357	100%	143	6,1	622	26,4	1341	56,9	251	10,6
MIT 2 KINDERN	4340	2227	100%	146	6,6	686	30,8	1328	59,6	67	3,0
MIT 3 KINDERN	1104	618	100%	43	7,0	220	35,6	341	55,2	14	2,3
UEBER 3 KINDER	242	148	100%	16	10,8	48	32,4	81	54,7	3	2,0
DAVON BEZIRKE											
BEZIRK 00	932	376	100%	23	6,1	71	18,9	176	46,8	106	28,2
DAVON OHNE KIND	472	163	100%	11	6,7	19	11,7	39	23,9	94	57,7
MIT 1 KIND	229	95	100%	5	5,3	18	18,5	64	67,4	8	8,4
MIT 2 KINDERN	189	95	100%	5	5,3	27	28,4	59	62,1	4	4,2
MIT 3 KINDERN	36	21	100%	2	9,5	7	33,3	12	57,1	0	0,0
UEBER 3 KINDER	6	2	100%	0	0,0	0	0,0	2	100,0	0	0,0
BEZIRK 02	445	208	100%	15	7,2	40	19,2	81	38,9	72	34,6
DAVON OHNE KIND	213	91	100%	4	4,4	10	11,0	11	12,1	66	72,5
MIT 1 KIND	109	45	100%	3	6,7	6	13,3	31	68,9	5	11,1
MIT 2 KINDERN	103	56	100%	7	12,5	17	30,4	32	57,1	0	0,0
MIT 3 KINDERN	17	14	100%	1	7,1	5	35,7	7	50,0	1	7,1
UEBER 3 KINDER	3	2	100%	0	0,0	2	100,0	0	0,0	0	0,0
BEZIRK 04	1185	470	100%	13	2,8	126	26,8	150	31,9	181	38,5
DAVON OHNE KIND	713	260	100%	3	1,2	47	18,1	41	15,8	169	65,0
MIT 1 KIND	243	90	100%	4	4,4	32	35,6	44	48,9	10	11,1
MIT 2 KINDERN	181	94	100%	5	5,3	37	39,4	51	54,3	1	1,1
MIT 3 KINDERN	41	23	100%	1	4,3	8	34,8	13	56,5	1	4,3
UEBER 3 KINDER	7	3	100%	0	0,0	2	66,7	1	33,3	0	0,0

FORTSETZUNG NAECHSTE SEITE

TABELLE 8 : EHEPARTNERHAUSHALTE NACH DER STELLUNG IM BERUF SOWIE DER KINDERANZAHL DES ALLEINVERDIENENDEN HAUSHALTSVORSTANDES  
- (FORTSETZUNG)

	EHE- PARTNER- HAUS- HALTE- INSG.	DARUNTER HAUS- HALTE MIT		STELLUNG IM BERUF DES ALLEINVERDIENENDEN HAUSHALTSVORSTANDES									
		ALLEINVERD. HH-VORSTAND		SELBSTAENDIG		OFFENTLICH BEDIENTET		PRIVAT BEDIENTET		PENSIONIST			
		ABS.	%	ABS.	%	ABS.	%	ABS.	%	ABS.	%		
B E Z I R K 06	1682	674	100%	21	3,1	94	13,9	384	42,1	275	40,8		
DAVON OHNE KIND	1059	369	100%	7	1,9	34	9,2	72	19,5	256	69,4		
MIT 1 KIND	370	162	100%	10	6,2	35	21,6	101	63,3	16	9,9		
MIT 2 KINDERN	209	115	100%	4	3,5	21	18,3	87	75,7	3	2,6		
MIT 3 KINDERN	36	22	100%	0	0,0	4	18,2	18	81,8	0	0,0		
UEBER 3 KINDER	8	6	100%	0	0,0	0	0,0	6	100,0	0	0,0		
B E Z I R K 08	1017	387	100%	9	2,3	86	22,2	130	33,6	162	41,9		
DAVON OHNE KIND	653	217	100%	7	3,2	26	12,0	39	18,0	145	66,8		
MIT 1 KIND	227	98	100%	0	0,0	31	31,6	52	53,1	15	15,3		
MIT 2 KINDERN	110	56	100%	2	3,6	24	42,9	28	50,0	2	3,6		
MIT 3 KINDERN	23	14	100%	0	0,0	5	35,7	9	64,3	0	0,0		
UEBER 3 KINDER	4	2	100%	0	0,0	0	0,0	2	100,0	0	0,0		
B E Z I R K 10	1091	436	100%	14	3,2	128	29,4	141	32,3	153	35,1		
DAVON OHNE KIND	673	247	100%	6	2,4	46	18,6	60	24,3	135	54,7		
MIT 1 KIND	220	81	100%	4	4,9	23	28,4	39	48,1	15	18,5		
MIT 2 KINDERN	151	73	100%	1	1,4	40	54,8	31	42,5	1	1,4		
MIT 3 KINDERN	40	30	100%	2	6,7	17	56,7	9	30,0	2	6,7		
UEBER 3 KINDER	7	5	100%	1	20,0	2	40,0	2	40,0	0	0,0		
B E Z I R K 12	708	306	100%	17	5,6	77	25,2	116	37,9	96	31,4		
DAVON OHNE KIND	367	133	100%	4	3,0	11	8,3	29	21,8	89	66,9		
MIT 1 KIND	155	73	100%	6	8,2	20	27,4	41	56,2	6	8,2		
MIT 2 KINDERN	138	71	100%	5	7,0	25	35,2	40	56,3	1	1,4		
MIT 3 KINDERN	38	22	100%	2	9,1	16	72,7	4	18,2	0	0,0		
UEBER 3 KINDER	10	7	100%	0	0,0	5	71,4	2	28,6	0	0,0		
B E Z I R K 14	1090	434	100%	16	3,7	101	23,3	114	26,3	203	46,8		
DAVON OHNE KIND	682	255	100%	4	1,6	33	12,9	30	11,8	188	73,7		
MIT 1 KIND	220	90	100%	5	5,6	26	28,9	46	51,1	13	14,4		
MIT 2 KINDERN	142	66	100%	5	7,6	28	42,4	32	48,5	1	1,5		
MIT 3 KINDERN	36	17	100%	1	5,9	11	64,7	4	23,5	1	5,9		
UEBER 3 KINDER	10	6	100%	1	16,7	3	50,0	2	33,3	0	0,0		

FORTSETZUNG NAECSTF. SEITE

TABELLE 8 : EHEPARTNERHAUSHALTE NACH DER STELLUNG IM BERUF SOWIE DER KINDERANZAHL DES ALLEINVERDIENENDEN HAUSHALTSVORSTANDES  
- (FORTSETZUNG)

	EHE- PARTNER- HAUS- HALTE- INSG.	DARUNTER HAUS- HALTE MIT		SELBSTAENDIG		DEFFENTLICH BEDIENTET		PRIVAT BEDIENTET		PENSIONIST	
		ABS.	%	ABS.	%	ABS.	%	ABS.	%	ABS.	%
BEZIRK 16	410	131	100%	15	11,5	12	9,2	35	26,7	69	52,7
DAVON OHNE KIND	240	83	100%	6	7,2	2	2,4	10	12,0	65	78,3
MIT 1 KIND	80	22	100%	5	22,7	3	13,6	13	59,1	1	4,5
MIT 2 KINDERN	71	22	100%	3	13,6	5	22,7	11	50,0	3	13,6
MIT 3 KINDERN	13	2	100%	0	0,0	1	50,0	1	50,0	0	0,0
UEBER 3 KINDER	6	2	100%	1	50,0	1	50,0	0	0,0	0	0,0
BEZIRK 18	745	330	100%	21	6,4	73	22,1	158	47,9	78	23,6
DAVON OHNE KIND	353	127	100%	7	5,5	22	17,3	33	26,0	65	51,2
MIT 1 KIND	173	79	100%	5	6,4	26	33,3	41	52,6	6	7,7
MIT 2 KINDERN	139	79	100%	4	5,1	17	21,5	54	68,4	4	5,1
MIT 3 KINDERN	62	36	100%	4	11,1	7	19,4	24	66,7	1	2,8
UEBER 3 KINDER	18	10	100%	1	10,0	1	10,0	6	60,0	2	20,0
BEZIRK 20	1503	623	100%	30	4,8	134	21,5	314	50,4	145	23,3
DAVON OHNE KIND	683	210	100%	9	4,3	30	14,3	38	18,1	133	63,3
MIT 1 KIND	378	171	100%	12	7,0	37	21,6	111	64,9	11	6,4
MIT 2 KINDERN	332	179	100%	6	3,4	44	24,6	128	71,5	1	0,6
MIT 3 KINDERN	91	50	100%	2	4,0	19	38,0	29	58,0	0	0,0
UEBER 3 KINDER	19	13	100%	1	7,7	4	30,8	8	61,5	0	0,0
BEZIRK 22	192	75	100%	11	14,7	12	16,0	16	21,3	36	48,0
DAVON OHNE KIND	106	39	100%	1	2,6	0	0,0	5	12,8	33	84,6
MIT 1 KIND	38	17	100%	7	41,2	3	17,6	4	23,5	3	17,6
MIT 2 KINDERN	33	15	100%	2	13,3	8	53,3	5	33,3	0	0,0
MIT 3 KINDERN	12	2	100%	0	0,0	0	0,0	2	100,0	0	0,0
UEBER 3 KINDER	3	2	100%	1	50,0	1	50,0	0	0,0	0	0,0
BEZIRK 24	1113	468	100%	23	4,9	141	30,1	108	23,1	196	41,9
DAVON OHNE KIND	724	284	100%	10	3,5	55	19,4	36	12,7	183	64,4
MIT 1 KIND	215	93	100%	5	5,4	37	39,8	41	44,1	10	10,8
MIT 2 KINDERN	126	63	100%	4	6,3	33	52,4	24	38,1	2	3,2
MIT 3 KINDERN	38	21	100%	3	14,3	11	52,4	6	28,6	1	4,8
UEBER 3 KINDER	10	7	100%	1	14,3	5	71,4	1	14,3	0	0,0

FORTSETZUNG NAECHESTE SEITE



TABELLE 8 : EHEPARTNERHAUSHALTE NACH DER STELLUNG IM BERUF SOWIE DER KINDERANZAHL DES ALLEINVERDIENENDEN HAUSHALTSVORSTANDES

— (FORTSETZUNG)

	EHEPARTNERHALTE	DARUNTER HALTE MIT ALLEINVERD. HH-VORSTAND	SELBSTÄNDIG	ÖFFENTLICH		PRIVAT		PENSIONIST		
				ABS.	%	ABS.	%			
B E Z I R K 26	1646	724	44	6,1	152	21,0	325	44,9	203	28,0
DAVON OHNE KIND	825	324	13	4,0	47	14,5	80	24,7	184	56,8
MIT 1 KIND	365	148	13	8,8	41	27,7	80	54,1	14	9,5
MIT 2 KINDERN	346	188	12	6,4	45	23,9	127	67,6	4	2,1
MIT 3 KINDERN	89	52	6	11,5	14	26,9	32	61,5	0	0,0
UEBER 3 KINDER	21	12	0	0,0	5	41,7	6	50,0	1	8,3
B E Z I R K 28	440	192	15	7,8	40	20,8	65	33,9	72	37,5
DAVON OHNE KIND	258	98	7	7,1	9	9,2	19	19,4	63	64,3
MIT 1 KIND	85	37	0	0,0	11	29,7	20	54,1	6	16,2
MIT 2 KINDERN	74	43	5	11,6	15	34,9	20	46,5	3	7,0
MIT 3 KINDERN	21	13	2	15,4	5	38,5	6	46,2	0	0,0
UEBER 3 KINDER	2	1	1	100,0	0	0,0	0	0,0	0	0,0
B E Z I R K 30	380	158	16	10,1	24	15,2	65	41,1	53	33,5
DAVON OHNE KIND	203	72	8	11,1	4	5,6	11	15,3	49	68,1
MIT 1 KIND	79	27	1	3,7	6	22,2	18	66,7	2	7,4
MIT 2 KINDERN	71	40	5	12,5	8	20,0	25	62,5	2	5,0
MIT 3 KINDERN	21	14	1	7,1	6	42,9	7	50,0	0	0,0
UEBER 3 KINDER	6	5	1	20,0	0	0,0	4	80,0	0	0,0
B E Z I R K 32	386	149	4	2,7	34	22,8	64	43,0	47	31,5
DAVON OHNE KIND	209	73	3	4,1	10	13,7	17	23,3	43	58,9
MIT 1 KIND	82	30	0	0,0	7	23,3	20	66,7	3	10,0
MIT 2 KINDERN	71	37	0	0,0	13	33,1	23	62,2	1	2,7
MIT 3 KINDERN	22	7	1	14,3	3	42,9	3	42,9	0	0,0
UEBER 3 KINDER	2	2	0	0,0	1	50,0	1	50,0	0	0,0
B E Z I R K 34	951	377	17	4,5	67	17,8	162	43,0	131	34,7
DAVON OHNE KIND	515	175	4	2,3	20	11,4	34	19,4	117	66,9
MIT 1 KIND	239	92	6	6,5	15	16,3	62	67,4	9	9,8
MIT 2 KINDERN	162	86	4	4,7	25	29,1	52	60,5	5	5,8
MIT 3 KINDERN	28	18	2	11,1	5	27,8	11	61,1	0	0,0
UEBER 3 KINDER	7	6	1	16,7	2	33,3	3	50,0	0	0,0

FORTSETZUNG NÄCHSTE SEITE

TABELLE 8 : EHEPARTNERHAUSHALTE NACH DER STELLUNG IM BERUF SOWIE DER KINDERANZAHL DES ALLEINVERDIENENDEN HAUSHALTSVORSTANDES  
- (FORTSETZUNG)

	EHEPARTNERHAUSHALTE		DARUNTER HAUSHALTE MIT ALLEINVERD.		SELBSTÄNDIG		ÖFFENTLICH RECHENSTET		PRIVAT RECHENSTET		PENSIONIST	
	ABS.	%	ABS.	%	ABS.	%	ABS.	%	ABS.	%	ABS.	%
<b>B E Z I R K 36</b>	52	17	100%		2	11,8	2	11,8	9	52,9	4	23,5
DAVON OHNE KIND	24	7	100%		2	28,6	1	14,3	0	0,0	4	57,1
MIT 1 KIND	15	2	100%		0	0,0	0	0,0	2	100,0	0	0,0
MIT 2 KINDERN	10	7	100%		0	0,0	1	14,3	6	85,7	0	0,0
MIT 3 KINDERN	2	0	100%		0		0		0		0	
UEBER 3 KINDER	1	1	100%		0	0,0	0	0,0	1	100,0	0	0,0
<b>B E Z I R K 38</b>	316	135	100%		10	7,4	22	16,3	51	37,8	52	38,5
DAVON OHNE KIND	178	66	100%		0	0,0	7	10,6	10	15,2	49	74,2
MIT 1 KIND	74	31	100%		5	16,1	5	16,1	19	61,3	2	6,5
MIT 2 KINDERN	50	28	100%		2	7,1	5	17,9	20	71,4	1	3,6
MIT 3 KINDERN	14	10	100%		3	30,0	5	50,0	2	20,0	0	0,0
UEBER 3 KINDER	0	0	100%		0		0		0		0	
<b>B E Z I R K 40</b>	1466	554	100%		14	2,5	117	21,1	223	40,3	200	36,1
DAVON OHNE KIND	808	269	100%		5	1,9	31	11,5	56	20,8	177	65,8
MIT 1 KIND	327	119	100%		4	3,4	35	29,4	66	55,5	14	11,8
MIT 2 KINDERN	252	121	100%		4	3,3	36	29,8	73	60,3	8	6,6
MIT 3 KINDERN	64	36	100%		1	2,8	12	33,3	22	61,1	1	2,8
UEBER 3 KINDER	15	9	100%		0	0,0	3	33,3	6	66,7	0	0,0
<b>B E Z I R K 42</b>	699	290	100%		8	2,8	113	39,0	113	39,0	56	19,3
DAVON OHNE KIND	284	84	100%		0	0,0	10	11,9	23	27,4	51	60,7
MIT 1 KIND	210	83	100%		2	2,4	39	47,0	39	47,0	3	3,6
MIT 2 KINDERN	159	90	100%		4	4,4	51	56,7	33	36,7	2	2,2
MIT 3 KINDERN	42	30	100%		1	3,3	13	43,3	16	53,3	0	0,0
UEBER 3 KINDER	4	3	100%		1	33,3	0	0,0	2	66,7	0	0,0
<b>B E Z I R K 44</b>	1062	425	100%		13	3,1	107	25,2	107	25,2	198	46,6
DAVON OHNE KIND	653	261	100%		10	3,8	37	14,2	30	11,5	184	70,5
MIT 1 KIND	226	94	100%		2	2,1	40	42,6	40	42,6	12	12,8
MIT 2 KINDERN	137	50	100%		4	2,9	22	44,0	25	50,0	2	4,0
MIT 3 KINDERN	34	12	100%		0	0,0	5	41,7	7	58,3	0	0,0
UEBER 3 KINDER	12	8	100%		0	0,0	3	37,5	5	62,5	0	0,0

FORTSETZUNG NÄCHSTE SEITE

TABELLE 8 : EHEPARTNERHAUSHALTE NACH DER STELLUNG IM BERUF SOWIE DER KINDERZAHL DES ALLEINVERDIENENDEN HAUSHALTSVORSTANDES (FORTSETZUNG)

	EHEPARTNERHAUSHALTE		DARUNTER HAUSHALTE MIT ALLEINVERDIENENDEN HAUSHALTSVORSTANDES		STELLUNG IM BERUF DES ALLEINVERDIENENDEN HAUSHALTSVORSTANDES										FEMSIONIST	
	PARTNERHAUSHALTE	ABS.	%	ABS.	%	SELBSTAENDIG		OFFENTLICH		PRIVAT		ABS.	%			
						ABS.	%	ABS.	%	ABS.	%					
B E Z I R K 46	1328	483	100%	20	4,1	77	15,9	217	44,9	169	35,0					
DAVON OHNE KIND	775	247	100%	5	2,0	21	8,5	68	27,5	153	61,9					
MIT 1 KIND	314	119	100%	8	6,7	33	27,7	65	54,6	13	10,9					
MIT 2 KINDERN	195	95	100%	6	6,3	20	21,1	67	70,5	2	2,1					
MIT 3 KINDERN	32	16	100%	1	6,2	3	18,7	11	68,7	1	6,2					
UEBER 3 KINDER	12	6	100%	0	0,0	0	0,0	6	100,0	0	0,0					
B E Z I R K 48	1152	469	100%	25	5,3	85	18,1	177	37,7	182	38,8					
DAVON OHNE KIND	654	245	100%	11	4,5	21	8,6	45	18,4	168	68,6					
MIT 1 KIND	252	90	100%	5	5,6	25	27,8	50	55,6	10	11,1					
MIT 2 KINDERN	191	103	100%	8	7,8	31	30,1	62	60,2	2	1,9					
MIT 3 KINDERN	44	25	100%	0	0,0	7	28,0	16	64,0	2	8,0					
UEBER 3 KINDER	11	6	100%	1	16,7	1	16,7	4	66,7	0	0,0					
B E Z I R K 50	497	195	100%	9	4,6	19	9,7	80	41,0	87	44,6					
DAVON OHNE KIND	313	119	100%	2	1,7	8	6,7	26	21,8	83	69,7					
MIT 1 KIND	102	36	100%	2	5,6	6	16,7	24	66,7	4	11,1					
MIT 2 KINDERN	58	29	100%	5	17,2	4	13,8	20	69,0	0	0,0					
MIT 3 KINDERN	23	11	100%	0	0,0	1	9,1	10	90,9	0	0,0					
UEBER 3 KINDER	1	0	100%	0	-	0	-	0	-	0	-					
B E Z I R K 52	346	124	100%	4	3,2	22	17,7	40	32,3	58	46,8					
DAVON OHNE KIND	215	79	100%	0	0,0	11	13,9	13	16,5	55	69,6					
MIT 1 KIND	75	17	100%	1	5,9	4	23,5	9	52,9	3	17,6					
MIT 2 KINDERN	45	22	100%	3	13,6	7	31,8	12	54,5	0	0,0					
MIT 3 KINDERN	8	5	100%	0	0,0	0	0,0	5	100,0	0	0,0					
UEBER 3 KINDER	3	1	100%	0	0,0	0	0,0	1	100,0	0	0,0					
B E Z I R K 54	118	42	100%	7	16,7	11	26,2	12	28,6	12	28,6					
DAVON OHNE KIND	71	22	100%	2	9,1	4	18,2	7	31,8	9	40,9					
MIT 1 KIND	21	9	100%	2	22,2	2	22,2	3	33,3	2	22,2					
MIT 2 KINDERN	18	7	100%	2	28,6	3	42,9	2	28,6	0	0,0					
MIT 3 KINDERN	8	4	100%	1	25,0	2	50,0	0	0,0	1	25,0					
UEBER 3 KINDER	0	0	100%	0	-	0	-	0	-	0	-					

FORTSETZUNG NAECHSTE SEITE

TABELLE 8 : EHEPARTNERHAUSHALTE NACH DER STELLUNG IM BERUF SOWIE DER KINDERANZAHL DES ALLEINVERDIENENDEN HAUSHALTSVORSTANDES  
- (FORTSETZUNG)

	EHE- PARTNER- HAUSHALTE- INSB.	DARUNTER HAUS- HALTE MIT ALLEINVERD. HN-VORSTAND	STELLUNG IM BERUF DES ALLEINVERDIENENDEN HAUSHALTSVORSTANDES										
			SELBSTSTÄNDIG		ÖFFENTLICH BEDIENTET		PRIVAT BEDIENTET		PENSIONIST				
			ABS.	%	ABS.	%	ABS.	%	ABS.	%	ABS.	%	
<b>B E Z I R K 56</b>	1032	428	100%	31	7,2	57	13,3	170	39,7	170	39,7		
DAVON OHNE KIND	606	234	100%	14	6,0	18	7,7	46	19,7	156	66,7		
MIT 1 KIND	212	83	100%	7	8,4	11	13,3	53	63,9	12	14,5		
MIT 2 KINDERN	156	79	100%	7	8,9	18	22,8	52	65,8	2	2,5		
MIT 3 KINDERN	48	24	100%	1	4,2	8	33,3	15	62,5	0	0,0		
UEBER 3 KINDER	10	8	100%	2	25,0	2	25,0	4	50,0	0	0,0		
<b>B E Z I R K 58</b>	958	422	100%	31	7,3	96	22,7	164	38,9	131	31,0		
DAVON OHNE KIND	442	169	100%	10	5,9	23	13,6	26	15,4	110	65,1		
MIT 1 KIND	229	99	100%	9	9,1	24	24,2	54	54,5	12	12,1		
MIT 2 KINDERN	211	113	100%	9	8,0	34	30,1	62	54,9	8	7,1		
MIT 3 KINDERN	61	33	100%	2	6,1	12	36,4	18	54,5	1	3,0		
UEBER 3 KINDER	15	8	100%	1	12,5	3	37,5	4	50,0	0	0,0		
<b>B E Z I R K 60</b>	33	15	100%	5	33,3	3	20,0	3	20,0	4	26,7		
DAVON OHNE KIND	10	5	100%	0	0,0	2	40,0	0	0,0	3	60,0		
MIT 1 KIND	7	1	100%	1	100,0	0	0,0	0	0,0	0	0,0		
MIT 2 KINDERN	10	7	100%	3	42,9	0	0,0	3	42,9	1	14,3		
MIT 3 KINDERN	6	2	100%	1	50,0	1	50,0	0	0,0	0	0,0		
UEBER 3 KINDER	0	0	100%	0		0		0		0			
<b>B E Z I R K 62</b>	953	429	100%	29	6,8	62	14,5	208	48,5	130	30,3		
DAVON OHNE KIND	453	175	100%	9	5,1	13	7,4	36	20,6	117	66,9		
MIT 1 KIND	254	123	100%	4	3,3	21	17,1	87	70,7	11	8,9		
MIT 2 KINDERN	190	95	100%	13	13,7	20	21,1	61	64,2	1	1,1		
MIT 3 KINDERN	50	31	100%	2	6,5	6	19,4	22	71,0	1	3,2		
UEBER 3 KINDER	6	5	100%	1	20,0	2	40,0	2	40,0	0	0,0		
<b>B E Z I R K 99 1)</b>	50	11	100%	0	0,0	3	27,3	5	45,5	3	27,3		
DAVON OHNE KIND	19	5	100%	0	0,0	0	0,0	2	40,0	0	0,0		
MIT 1 KIND	14	2	100%	0	0,0	0	0,0	2	100,0	0	0,0		
MIT 2 KINDERN	10	3	100%	0	0,0	2	66,7	1	33,3	0	0,0		
MIT 3 KINDERN	4	1	100%	0	0,0	1	100,0	0	0,0	0	0,0		
UEBER 3 KINDER	3	0	100%	0		0		0		0			

1) NICHT ZUORRECHENBAR

T A B E L L E 9 : E H E F A R T N E R H A U S H A L T E (BEIDE EHEPARTNER VERDIENEND) NACH DER STELLUNG IM BERUF SOWIE DER KINDERANZAHL DES HAUSHALTSVORSTANDES

	EHE- PARTNER- HAUS- HALTE- INSG.	DARUNTER HAUS- HALTE, IN DENEN BEIDE EHEGATTEN VERDIENEN		SELBSTÄNDIG		OFFENTLICH KLEINSTET		PRIVAT KLEINSTET		PENSIONIST	
		ABS.	%	ABS.	%	ABS.	%	ABS.	%	ABS.	%
		DAVON NACH DER STELLUNG IM BERUF DES HAUSHALTSVORSTANDES									
S T A D T INSGESAMT	25978	13066	100%	1628	12,5	2384	18,2	5020	38,4	4034	30,9
DAVON OHNE KIND	14453	8015	100%	629	7,8	1159	14,5	2471	30,8	3756	46,9
MIT 1 KIND	5839	2893	100%	449	15,5	713	24,6	1507	52,1	224	7,7
MIT 2 KINDERN	4340	1711	100%	407	23,8	416	24,3	846	49,4	42	2,5
MIT 3 KINDERN	1104	382	100%	118	30,9	85	22,3	169	44,2	10	2,6
UEBER 3 KINDER	242	65	100%	25	38,5	11	16,9	27	41,5	2	3,1
DAVON BEZIRKE											
B E Z I R K 00	932	500	100%	71	14,2	87	17,4	231	46,2	111	22,2
DAVON OHNE KIND	472	283	100%	25	8,8	43	15,2	111	39,2	104	36,7
MIT 1 KIND	229	122	100%	28	23,0	28	23,0	62	50,8	4	3,3
MIT 2 KINDERN	189	80	100%	15	18,7	14	17,5	48	60,0	3	3,7
MIT 3 KINDERN	36	13	100%	2	15,4	2	15,4	9	69,2	0	0,0
UEBER 3 KINDER	6	2	100%	1	50,0	0	0,0	1	50,0	0	0,0
B E Z I R K 02	445	218	100%	27	12,4	51	23,4	79	36,2	61	28,0
DAVON OHNE KIND	213	112	100%	8	7,1	17	15,2	29	25,9	38	51,8
MIT 1 KIND	109	60	100%	8	13,3	20	33,3	29	48,3	3	5,0
MIT 2 KINDERN	103	42	100%	8	19,0	14	33,3	20	47,6	0	0,0
MIT 3 KINDERN	17	3	100%	2	66,7	0	0,0	1	33,3	0	0,0
UEBER 3 KINDER	3	1	100%	1	100,0	0	0,0	0	0,0	0	0,0
B E Z I R K 04	1185	621	100%	37	6,0	159	25,6	191	30,8	234	37,7
DAVON OHNE KIND	713	403	100%	14	3,5	82	20,3	91	22,6	216	53,6
MIT 1 KIND	243	128	100%	9	7,0	50	39,1	54	42,2	15	11,7
MIT 2 KINDERN	181	74	100%	8	10,8	22	29,7	41	55,4	3	4,1
MIT 3 KINDERN	41	14	100%	5	35,7	5	35,7	4	28,6	0	0,0
UEBER 3 KINDER	7	2	100%	1	50,0	0	0,0	1	50,0	0	0,0

FORTSETZUNG NAECHSTE SEITE

TABELLE 9 : EHEPARTNERHAUSHALTE (BEIDE EHEPARTNER VERDIENEN) NACH DER STELLUNG IM BERUF SOWIE DER KINDERANZAHL DES HAUSHALTSVORSTANDES

(FORTSETZUNG)

	EHEPARTNERHAUSHALTE, IN DENEN BEIDE EHEPARTNER VERDIENEN	SELBSTÄNDIG		OFFENTLICH BEDIENET		HAUSHALTSVORSTANDES		PRIVAT BEDIENET		PENSIONIST	
		ABS.	%	ABS.	%	ABS.	%	ABS.	%	ABS.	%
<b>B E Z I R K 06</b>	1682	885	100%	62	7,0	142	16,0	352	39,8	329	37,2
DAVON OHNE KIND	1059	619	100%	30	4,8	92	14,9	186	30,0	311	50,2
MIT 1 KIND	370	186	100%	20	10,8	35	18,8	117	62,9	14	7,5
MIT 2 KINDERN	209	68	100%	9	13,2	14	20,6	42	61,8	3	4,4
MIT 3 KINDERN	36	11	100%	3	27,3	1	9,1	6	54,5	1	9,1
UEBER 3 KINDER	8	1	100%	0	0,0	0	0,0	1	100,0	0	0,0
<b>B E Z I R K 08</b>	1017	549	100%	25	4,6	101	18,4	196	35,7	227	41,3
DAVON OHNE KIND	653	386	100%	14	3,6	63	16,3	96	24,9	213	55,2
MIT 1 KIND	227	108	100%	7	6,5	23	21,3	67	62,0	11	10,2
MIT 2 KINDERN	110	47	100%	1	2,1	14	29,8	29	61,7	3	6,4
MIT 3 KINDERN	23	6	100%	1	16,7	1	16,7	4	66,7	0	0,0
UEBER 3 KINDER	4	2	100%	2	100,0	0	0,0	0	0,0	0	0,0
<b>B E Z I R K 10</b>	1091	593	100%	41	6,9	146	24,6	204	34,4	202	34,1
DAVON OHNE KIND	673	398	100%	20	5,0	81	20,4	106	26,6	191	48,0
MIT 1 KIND	220	118	100%	9	7,6	34	28,8	66	55,9	9	7,6
MIT 2 KINDERN	151	67	100%	11	16,4	27	40,3	27	40,3	2	3,0
MIT 3 KINDERN	40	9	100%	1	11,1	4	44,4	4	44,4	0	0,0
UEBER 3 KINDER	7	1	100%	0	0,0	0	0,0	1	100,0	0	0,0
<b>B E Z I R K 12</b>	708	345	100%	44	12,8	61	17,7	143	41,4	97	28,1
DAVON OHNE KIND	367	200	100%	17	8,5	24	12,0	70	35,0	89	44,5
MIT 1 KIND	155	71	100%	5	7,0	19	26,8	40	56,3	7	9,9
MIT 2 KINDERN	138	59	100%	14	23,7	14	23,7	30	50,8	1	1,7
MIT 3 KINDERN	38	13	100%	7	53,8	3	23,1	3	23,1	0	0,0
UEBER 3 KINDER	10	2	100%	1	50,0	1	50,0	0	0,0	0	0,0
<b>B E Z I R K 14</b>	1090	577	100%	75	13,0	98	17,0	176	30,5	228	39,5
DAVON OHNE KIND	682	379	100%	28	7,4	48	12,7	90	23,7	213	56,2
MIT 1 KIND	220	115	100%	23	20,0	30	26,1	50	43,5	12	10,4
MIT 2 KINDERN	142	62	100%	17	27,4	16	25,8	27	43,5	2	3,2
MIT 3 KINDERN	36	17	100%	6	35,3	3	17,6	8	47,1	0	0,0
UEBER 3 KINDER	10	4	100%	1	25,0	1	25,0	1	25,0	1	25,0

FORTSETZUNG NAECHSTE SEITE

TABELLE 9 : EHEPARTNERHAUSHALTE (BEIDE EHEPARTNER VERDIENEND NACH DER STELLUNG IM BERUF SOWIE DER KINDERANZAHL DES HAUSHALTSVORSTANDES)  
- (FORTSETZUNG)

	EHE- PARTNER- HAUSHALTE- INSG.	DARUNTER HAUS- HALTE, IN DENEN BEIDE EHEGATTEN VERDIENEN	%	DAVON NACH DER STELLUNG IM BERUF DES HAUSHALTSVORSTANDES																
				SELBSTSTÄNDIG	OFFENTLICH DIENSTET	PRIVAT DIENSTET	FENSIONIST	ABS.	SELBSTSTÄNDIG	OFFENTLICH DIENSTET	PRIVAT DIENSTET	FENSIONIST	ABS.							
	ABS.	ABS.	ABS.	ABS.	ABS.	ABS.	ABS.	ABS.	ABS.	ABS.	ABS.	ABS.	ABS.	ABS.	ABS.	ABS.	ABS.	ABS.	ABS.	ABS.
BEZIRK 16	410	226	100%	51	22,6	27	11,9	93	41,2	55	24,3									
DAVON OHNE KIND	240	126	100%	23	18,3	12	9,5	40	31,7	51	40,5									
MIT 1 KIND	80	49	100%	11	22,4	7	14,3	27	55,1	4	8,2									
MIT 2 KINDERN	71	43	100%	14	33,6	7	16,3	22	51,2	0	0,0									
MIT 3 KINDERN	13	7	100%	3	42,9	1	14,3	3	42,9	0	0,0									
UEBER 3 KINDER	6	1	100%	0	0,0	0	0,0	1	100,0	0	0,0									
BEZIRK 18	745	354	100%	40	11,3	60	16,9	165	46,6	89	25,1									
DAVON OHNE KIND	353	207	100%	18	8,7	26	12,6	82	39,6	81	39,1									
MIT 1 KIND	173	77	100%	9	11,7	16	20,8	46	59,7	6	7,8									
MIT 2 KINDERN	139	48	100%	12	25,0	13	27,1	21	43,7	2	4,2									
MIT 3 KINDERN	62	18	100%	1	5,6	4	22,2	13	72,2	0	0,0									
UEBER 3 KINDER	18	4	100%	0	0,0	1	25,0	3	75,0	0	0,0									
BEZIRK 20	1503	703	100%	119	16,9	123	17,5	293	41,7	168	23,9									
DAVON OHNE KIND	683	388	100%	46	11,9	50	12,9	140	36,1	152	39,2									
MIT 1 KIND	378	163	100%	28	17,2	42	25,8	84	51,5	9	5,5									
MIT 2 KINDERN	332	116	100%	36	31,0	22	19,0	53	45,7	5	4,3									
MIT 3 KINDERN	91	30	100%	6	20,0	8	26,7	14	46,7	2	6,7									
UEBER 3 KINDER	19	6	100%	3	50,0	1	16,7	2	33,3	0	0,0									
BEZIRK 22	192	99	100%	26	26,3	17	17,2	20	20,2	36	36,4									
DAVON OHNE KIND	106	56	100%	7	12,5	7	12,5	12	21,4	30	53,6									
MIT 1 KIND	38	18	100%	6	33,3	4	22,2	3	16,7	5	27,8									
MIT 2 KINDERN	33	16	100%	9	56,2	4	25,0	3	18,7	0	0,0									
MIT 3 KINDERN	12	9	100%	4	44,4	2	22,2	2	22,2	1	11,1									
UEBER 3 KINDER	3	0	100%	0	-	0	-	0	-	0	-									
BEZIRK 24	1113	542	100%	48	8,9	161	29,7	137	25,3	196	36,2									
DAVON OHNE KIND	724	374	100%	20	5,3	90	24,1	77	20,6	187	50,0									
MIT 1 KIND	215	106	100%	12	11,3	47	44,3	40	37,7	7	6,6									
MIT 2 KINDERN	126	46	100%	14	30,4	17	37,0	14	30,4	1	2,2									
MIT 3 KINDERN	38	14	100%	2	14,3	6	42,9	6	42,9	0	0,0									
UEBER 3 KINDER	10	2	100%	0	0,0	1	50,0	0	0,0	1	50,0									

FORTSETZUNG NAECHSTE SEITE

TABELLE 9 : EHEPARTNER VERHEIRATHETE (BEIDE EHEPARTNER VERHEIRATHETE) NACH DER STELLUNG IM BERUF SOMIT DER KINDERANZAHL DES HAUSHALTSVERHAELTNISSES

(FORTSETZUNG)

	EHEPARTNER HALTE	DARUNTER HAUSHALT HALTE, IN DENEN BEIDE EHEPARTNER VERHEIRATHETE SIND	SELBSTAENDIG		OEFFENTLICH BEDIENTET		HAUSHALTSVERHAELTNISSE		PRIVAT BEDIENTET		PENSIONIST	
			ABS.	%	ABS.	%	ABS.	%	ABS.	%	ABS.	%
BEZIRK 26	1646	816	100%	164	20,1	146	17,9	276	33,8	230	28,2	
DAVON OHNE KIND												
MIT 1 KIND	825	444	100%	53	11,9	68	15,3	108	24,3	215	48,4	
MIT 2 KINDERN	365	187	100%	46	24,6	43	23,0	86	46,0	12	6,4	
MIT 3 KINDERN	346	140	100%	47	33,6	28	20,0	63	45,0	2	1,4	
UEBER 3 KINDER	89	36	100%	13	36,1	6	16,7	16	44,4	1	2,8	
	21	9	100%	5	55,6	1	11,1	3	33,3	0	0,0	
BEZIRK 28	440	213	100%	36	16,9	32	15,0	57	26,8	88	41,3	
DAVON OHNE KIND												
MIT 1 KIND	258	142	100%	13	9,2	10	7,0	37	26,1	82	57,7	
MIT 2 KINDERN	85	35	100%	10	28,6	11	31,4	9	25,7	5	14,3	
MIT 3 KINDERN	74	28	100%	8	28,6	9	32,1	10	35,7	1	3,6	
UEBER 3 KINDER	21	7	100%	4	57,1	2	28,6	1	14,3	0	0,0	
	2	1	100%	1	100,0	0	0,0	0	0,0	0	0,0	
BEZIRK 30	380	192	100%	48	25,0	16	8,3	64	33,3	64	33,3	
DAVON OHNE KIND												
MIT 1 KIND	203	117	100%	22	18,8	5	4,3	29	24,8	61	52,1	
MIT 2 KINDERN	79	43	100%	14	32,6	9	20,9	18	41,9	2	4,7	
MIT 3 KINDERN	71	26	100%	9	34,6	1	3,8	15	57,7	1	3,8	
UEBER 3 KINDER	21	5	100%	2	40,0	1	20,0	2	40,0	0	0,0	
	6	1	100%	1	100,0	0	0,0	0	0,0	0	0,0	
BEZIRK 32	386	201	100%	29	14,4	42	20,9	83	41,3	47	23,4	
DAVON OHNE KIND												
MIT 1 KIND	209	115	100%	11	9,6	20	17,4	41	35,7	43	37,4	
MIT 2 KINDERN	82	46	100%	7	15,2	10	21,7	25	54,3	4	8,7	
MIT 3 KINDERN	71	28	100%	9	32,1	7	25,0	12	42,9	0	0,0	
UEBER 3 KINDER	22	12	100%	2	16,7	5	41,7	5	41,7	0	0,0	
	2	0	100%	0	-	0	-	0	-	0	-	
BEZIRK 34	951	499	100%	45	9,0	97	19,4	211	42,3	146	29,3	
DAVON OHNE KIND												
MIT 1 KIND	515	304	100%	18	5,9	44	14,5	103	33,9	139	45,7	
MIT 2 KINDERN	239	122	100%	13	10,7	33	27,0	70	57,4	6	4,9	
MIT 3 KINDERN	162	65	100%	13	20,0	16	24,6	35	53,8	1	1,5	
UEBER 3 KINDER	28	8	100%	1	12,5	4	50,0	3	37,5	0	0,0	
	7	0	100%	0	-	0	-	0	-	0	-	

FORTSETZUNG NAECHSTE SEITE



TABELLE 9 : EHEPARTNERHALTE (BEIDE EHEPARTNER VERDIENEND) NACH DER STELLUNG IM BERUF SOWIE DER KINDERANZAHL DES HAUSHALTSVORSTANDES

( FORTSETZUNG )

	EHE- PARTNER- HALTE	DARUNTER HAUS- HALTE, IN DENEN BEIDE EHEGATTEN VERDIENEN	SELBSTAENDIG			OFFENTLICH BEDIENTET			PRIVAT BEDIENTET			PENSIONIST		
			ABS.	%	ABS.	%	ABS.	%	ABS.	%	ABS.	%	ABS.	%
BEZIRK 36	52	33	100%	27,3	4	12,1	13	39,4	7	21,2				
DAVON OHNE KIND	24	16	100%	12,5	2	12,5	5	31,2	7	43,7				
MIT 1 KIND	15	12	100%	33,3	1	8,3	7	58,3	0	0,0				
MIT 2 KINDERN	10	3	100%	33,3	1	33,3	0	0,0	0	0,0				
MIT 3 KINDERN	2	2	100%	100,0	0	0,0	0	0,0	0	0,0				
UEBER 3 KINDER	1	0	100%	-	0	-	0	-	0	-				
BEZIRK 38	316	151	100%	8,6	26	17,2	68	45,0	44	29,1				
DAVON OHNE KIND	178	91	100%	6,6	13	14,3	29	31,9	43	47,3				
MIT 1 KIND	74	36	100%	8,3	3	16,7	26	72,2	1	2,8				
MIT 2 KINDERN	50	21	100%	14,3	7	33,3	11	52,4	0	0,0				
MIT 3 KINDERN	14	3	100%	33,3	0	0,0	2	66,7	0	0,0				
UEBER 3 KINDER	0	0	100%	-	0	-	0	-	0	-				
BEZIRK 40	1466	755	100%	7,9	121	16,0	354	46,9	270	29,1				
DAVON OHNE KIND	808	460	100%	5,4	54	11,7	183	39,8	198	43,0				
MIT 1 KIND	327	175	100%	11,4	43	24,6	93	53,1	19	10,9				
MIT 2 KINDERN	252	100	100%	12,0	21	21,0	65	65,0	2	2,0				
MIT 3 KINDERN	64	17	100%	17,6	3	17,6	10	58,8	1	5,9				
UEBER 3 KINDER	15	3	100%	0,0	0	0,0	3	100,0	0	0,0				
BEZIRK 42	699	312	100%	9,9	102	32,7	130	41,7	49	15,7				
DAVON OHNE KIND	284	169	100%	5,9	43	25,4	68	40,2	48	28,4				
MIT 1 KIND	210	96	100%	12,5	41	42,7	42	43,7	1	1,0				
MIT 2 KINDERN	159	39	100%	15,4	14	35,9	19	48,7	0	0,0				
MIT 3 KINDERN	42	7	100%	28,6	4	57,1	1	14,3	0	0,0				
UEBER 3 KINDER	4	1	100%	100,0	0	0,0	0	0,0	0	0,0				
BEZIRK 44	1062	513	100%	8,6	119	23,2	182	35,5	168	32,7				
DAVON OHNE KIND	653	333	100%	6,3	63	18,9	91	27,3	158	47,4				
MIT 1 KIND	226	102	100%	8,8	32	31,4	52	51,0	9	8,8				
MIT 2 KINDERN	137	64	100%	17,2	20	31,2	33	50,0	1	1,6				
MIT 3 KINDERN	34	10	100%	20,0	3	30,0	5	50,0	0	0,0				
UEBER 3 KINDER	12	4	100%	25,0	1	25,0	2	50,0	0	0,0				

FORTSETZUNG NAECHSTE SEITE

T A R E L L E 9 : E H E P A R T N E R H A U S H A L T E (B E I D E E H E P A R T N E R V E R D I E N E N) N A C H D E R S T E L L U N G I M B E R U F S O W I E D E R K I N D E R A N Z A H L D E S H A U S H A L T S V O R S T A N D E S  
- ( F O R T S E T Z U N G )

	EHE- PARTNER- HAUS- HALTE- INSG.	DARUNTER HAUS- HALTE, IN DENEN BEIDE EHEGATTEN) VERDIENEN		SELBSTAENDIG		OEFFENTLICH BEDIENSTET		PRIVAT BEDIENSTET		FENSIONIST	
		ARS.	%	ARS.	%	ARS.	%	ARS.	%	ARS.	%
B E Z I R K 46	1328	706	100%	68	9,6	96	13,6	341	48,3	201	28,5
DAVON OHNE KIND	775	456	100%	30	6,6	55	12,1	183	40,1	188	41,2
MIT 1 KIND	314	159	100%	18	11,3	25	15,7	103	64,8	13	8,2
MIT 2 KINDERN	195	75	100%	16	13	17,3	46	61,3	0	0,0	
MIT 3 KINDERN	32	12	100%	3	25,0	2	16,7	7	58,3	0	0,0
UEBER 3 KINDER	12	4	100%	1	25,0	1	25,0	2	50,0	0	0,0
B E Z I R K 48	1152	590	100%	85	14,4	85	14,4	267	45,3	153	25,9
DAVON OHNE KIND	654	362	100%	33	9,1	40	11,0	145	40,1	144	39,8
MIT 1 KIND	252	135	100%	26	19,3	27	20,0	74	54,8	8	5,9
MIT 2 KINDERN	191	72	100%	18	25,0	15	20,8	38	52,8	1	1,4
MIT 3 KINDERN	44	18	100%	8	44,4	2	11,1	8	44,4	0	0,0
UEBER 3 KINDER	11	3	100%	0	0,0	1	33,3	2	66,7	0	0,0
B E Z I R K 50	497	251	100%	28	11,2	20	8,0	99	39,4	104	41,4
DAVON OHNE KIND	313	167	100%	11	6,6	8	4,8	51	30,5	97	58,1
MIT 1 KIND	102	48	100%	4	8,3	6	12,5	32	66,7	6	12,5
MIT 2 KINDERN	58	23	100%	9	39,1	4	17,4	9	39,1	1	4,3
MIT 3 KINDERN	23	12	100%	4	33,3	2	16,7	6	50,0	0	0,0
UEBER 3 KINDER	1	1	100%	0	0,0	0	0,0	1	100,0	0	0,0
B E Z I R K 52	346	189	100%	27	14,3	31	16,4	70	37,0	61	32,3
DAVON OHNE KIND	215	119	100%	13	10,9	13	10,9	35	29,4	58	48,7
MIT 1 KIND	75	45	100%	6	13,3	14	31,1	22	48,9	3	6,7
MIT 2 KINDERN	45	21	100%	6	28,6	4	19,0	11	52,4	0	0,0
MIT 3 KINDERN	8	3	100%	1	33,3	0	0,0	2	66,7	0	0,0
UEBER 3 KINDER	3	1	100%	1	100,0	0	0,0	0	0,0	0	0,0
B E Z I R K 54	118	50	100%	11	22,0	4	8,0	20	40,0	15	30,0
DAVON OHNE KIND	71	31	100%	6	19,4	2	6,5	10	32,3	13	41,9
MIT 1 KIND	21	10	100%	3	30,0	1	10,0	5	50,0	1	10,0
MIT 2 KINDERN	18	6	100%	2	33,3	1	16,7	3	50,0	0	0,0
MIT 3 KINDERN	8	3	100%	0	0,0	0	0,0	2	66,7	1	33,3
UEBER 3 KINDER	0	0	100%	0	0,0	0	0,0	0	0,0	0	0,0

F O R T S E T Z U N G N A E C H T E S E I T E

TABELLE 9 : EHEPARTNERHAUSHALTE (BEIDE EHEPARTNER VERDIENEND) NACH DER STELLUNG IM BERUF SOWIE DER KINDERANZAHL DES HAUSHALTSVORSTANDES  
 -- (FORTSETZUNG)

	DARUNTER HAUSHALTE												DAVON NACH DER STELLUNG IM BERUF DES HAUSHALTSVORSTANDES											
	EHEPARTNER-- HALTE, IN DENEN BEIDE EHEGATTEN VERDIENEN		SELBSTAENDIG		OEFFENTLICH REDIENSTET		PRIVAT REDIENSTET		PENSIONIST		SELBSTAENDIG		OEFFENTLICH REDIENSTET		PRIVAT REDIENSTET		PENSIONIST							
	ABS.	%	ABS.	%	ABS.	%	ABS.	%	ABS.	%	ABS.	%	ABS.	%	ABS.	%	ABS.	%						
B E Z I R K 56	1032	100%	441	100%	70	15,9	42	9,5	167	37,9	162	36,7	151	55,3	8	8,8	1	1,8	2	11,1	0	0,0		
DAVON OHNE KIND	606	100%	273	100%	26	9,5	17	6,2	79	28,9	151	55,3	8	8,8	1	1,8	2	11,1	0	0,0				
MIT 1 KIND	212	100%	91	100%	25	27,5	11	12,1	47	51,6	8	8,8	1	1,8	1	1,8	1	1,8	0	0,0				
MIT 2 KINDERN	156	100%	57	100%	12	21,1	12	21,1	32	56,1	1	1,8	1	1,8	1	1,8	1	1,8	0	0,0				
MIT 3 KINDERN	48	100%	18	100%	7	38,9	1	5,6	8	44,4	2	11,1	2	11,1	0	0,0	0	0,0	0	0,0				
UEBER 3 KINDER	10	100%	2	100%	0	0,0	1	50,0	1	50,0	0	0,0	0	0,0	0	0,0	0	0,0	0	0,0				
B E Z I R K 58	958	100%	479	100%	104	21,7	92	19,2	167	34,9	116	24,2	109	44,9	5	4,3	2	2,2	0	0,0				
DAVON OHNE KIND	442	100%	243	100%	35	14,4	37	15,2	62	25,5	109	44,9	5	4,3	2	2,2	0	0,0	0	0,0				
MIT 1 KIND	229	100%	116	100%	26	22,4	25	21,6	60	51,7	5	4,3	2	2,2	0	0,0	0	0,0	0	0,0				
MIT 2 KINDERN	211	100%	89	100%	29	32,6	22	24,7	36	40,4	2	2,2	0	0,0	0	0,0	0	0,0	0	0,0				
MIT 3 KINDERN	61	100%	26	100%	11	42,3	8	30,8	7	26,9	0	0,0	0	0,0	0	0,0	0	0,0	0	0,0				
UEBER 3 KINDER	15	100%	5	100%	3	60,0	0	0,0	2	40,0	0	0,0	0	0,0	0	0,0	0	0,0	0	0,0				
B E Z I R K 60	33	100%	14	100%	6	42,9	2	14,3	2	14,3	4	28,6	3	60,0	1	25,0	0	0,0	0	0,0				
DAVON OHNE KIND	10	100%	5	100%	1	20,0	0	0,0	1	20,0	3	60,0	1	25,0	0	0,0	0	0,0	0	0,0				
MIT 1 KIND	7	100%	4	100%	2	50,0	1	25,0	0	0,0	1	25,0	0	0,0	0	0,0	0	0,0	0	0,0				
MIT 2 KINDERN	10	100%	3	100%	2	66,7	0	0,0	1	33,3	0	0,0	0	0,0	0	0,0	0	0,0	0	0,0				
MIT 3 KINDERN	6	100%	2	100%	1	50,0	1	50,0	0	0,0	0	0,0	0	0,0	0	0,0	0	0,0	0	0,0				
UEBER 3 KINDER	0	100%	0	100%	0	-	0	-	0	-	0	-	0	-	0	-	0	-	0	-				
B E Z I R K 62	953	100%	438	100%	83	18,9	71	16,2	164	37,4	120	27,4	102	43,8	13	12,3	4	4,9	1	6,2	0	0,0		
DAVON OHNE KIND	453	100%	233	100%	22	9,4	29	12,4	80	34,3	102	43,8	13	12,3	4	4,9	1	6,2	0	0,0				
MIT 1 KIND	254	100%	106	100%	26	24,5	18	17,0	49	46,2	13	12,3	4	4,9	1	6,2	0	0,0	0	0,0				
MIT 2 KINDERN	190	100%	82	100%	26	31,7	23	28,0	29	35,4	4	4,9	1	6,2	0	0,0	0	0,0	0	0,0				
MIT 3 KINDERN	50	100%	16	100%	8	50,0	1	6,2	6	37,5	1	6,2	0	0,0	0	0,0	0	0,0	0	0,0				
UEBER 3 KINDER	6	100%	1	100%	1	100,0	0	0,0	0	0,0	0	0,0	0	0,0	0	0,0	0	0,0	0	0,0				
B E Z I R K 99 1)	50	100%	11	100%	1	9,1	3	27,3	5	45,5	2	18,2	2	18,2	0	0,0	0	0,0	0	0,0				
DAVON OHNE KIND	19	100%	4	100%	1	25,0	1	25,0	1	25,0	1	25,0	1	25,0	0	0,0	0	0,0	0	0,0				
MIT 1 KIND	14	100%	4	100%	0	0,0	1	25,0	2	50,0	1	25,0	1	25,0	0	0,0	0	0,0	0	0,0				
MIT 2 KINDERN	10	100%	1	100%	0	0,0	0	0,0	1	100,0	0	0,0	0	0,0	0	0,0	0	0,0	0	0,0				
MIT 3 KINDERN	4	100%	1	100%	0	0,0	0	0,0	1	100,0	0	0,0	0	0,0	0	0,0	0	0,0	0	0,0				
UEBER 3 KINDER	3	100%	1	100%	0	0,0	1	100,0	0	0,0	0	0,0	0	0,0	0	0,0	0	0,0	0	0,0				

1) NICHT ZUORDENBAR

TABELLE 10 : EHEPARTNERHAUSHALTE (BEIDE EHEPARTNER VERDIENEN) NACH DER STELLUNG IM BERUF SOWIE DER KINDERANZAHL DES MITVERDIENENDEN EHEPARTNERS

	EHEPARTNERHAUSHALTE		DAUNTER HAUSHALTE, IN DENEN BEIDE EHEGATTEN VERDIENEN		SELBSTAENDIG VERDIENEND		OFFENTLICH BEIENSTET		PRIVAT BEIENSTET		FENSONIST	
	INSG.	ABS.	%	ABS.	%	ABS.	%	ABS.	%	ABS.	%	ABS.
STADT INSGESAM	25978	13066	100%	611	4,7	1892	14,5	6774	51,8	3789	29,0	
DAVON OHNE KIND	14453	8015	100%	269	3,4	842	10,5	3317	41,4	3587	44,8	
MIT 1 KIND	5839	2893	100%	182	6,3	580	20,0	1966	68,0	165	5,7	
MIT 2 KINDERN	4340	1711	100%	120	7,0	365	21,3	1196	69,9	30	1,8	
MIT 3 KINDERN	1104	382	100%	35	9,2	93	24,3	248	64,9	6	1,6	
UEBER 3 KINDER	242	18	100%	5	27,8	12	66,7	0	0,0	1	5,6	
DAVON BEZIRKE												
BEZIRK 00	932	500	100%	29	5,8	76	15,2	292	58,4	103	20,6	
DAVON OHNE KIND	472	283	100%	13	4,6	33	11,7	139	49,1	98	34,6	
MIT 1 KIND	229	122	100%	8	6,6	24	19,7	86	70,5	4	3,3	
MIT 2 KINDERN	189	80	100%	7	8,7	13	16,2	59	73,7	1	1,2	
MIT 3 KINDERN	36	13	100%	1	7,7	5	38,5	7	53,8	0	0,0	
UEBER 3 KINDER	6	1	100%	0	0,0	1	100,0	0	0,0	0	0,0	
BEZIRK 02	445	218	100%	18	8,3	40	18,3	107	49,1	53	24,3	
DAVON OHNE KIND	213	112	100%	4	3,6	12	10,7	45	40,2	51	45,5	
MIT 1 KIND	109	60	100%	10	16,7	12	20,0	36	60,0	2	3,3	
MIT 2 KINDERN	103	42	100%	2	4,8	16	38,1	24	57,1	0	0,0	
MIT 3 KINDERN	17	3	100%	2	66,7	0	0,0	1	33,3	0	0,0	
UEBER 3 KINDER	3	0	100%	0	0,0	0	0,0	0	0,0	0	0,0	
BEZIRK 04	1185	621	100%	16	2,6	107	17,2	282	45,4	216	34,8	
DAVON OHNE KIND	713	403	100%	5	1,2	52	12,9	140	34,7	206	51,1	
MIT 1 KIND	243	128	100%	6	4,7	29	22,7	84	65,6	9	7,0	
MIT 2 KINDERN	181	74	100%	4	5,4	20	27,0	49	66,2	1	1,4	
MIT 3 KINDERN	41	14	100%	1	7,1	6	42,9	7	50,0	0	0,0	
UEBER 3 KINDER	7	0	100%	0	0,0	0	0,0	0	0,0	0	0,0	
BEZIRK 06	1682	885	100%	22	2,5	120	13,6	411	46,4	332	37,5	
DAVON OHNE KIND	1059	619	100%	6	1,0	63	10,2	227	36,7	323	52,2	
MIT 1 KIND	370	186	100%	11	5,9	40	21,5	127	68,3	8	4,3	
MIT 2 KINDERN	209	68	100%	5	7,4	14	20,6	48	70,6	1	1,5	
MIT 3 KINDERN	36	11	100%	0	0,0	3	27,3	8	72,7	0	0,0	
UEBER 3 KINDER	8	0	100%	0	0,0	0	0,0	0	0,0	0	0,0	

FORTSETZUNG NAECHSTE SEITE

TABELLE 10 : EHEPARTNERHAUSHALTE (BEIDE EHEPARTNER VERDIENEND) NACH DER STELLUNG IM BERUF SOWIE DER KINDERANZAHL DES MITVERDIENENDEN EHEPARTNERS  
-- (FORTSETZUNG)

	EHEPARTNERHAUSHALTE BEIDE EHEPARTNER VERDIENEND	DARUNTER HAUSHALTE, IN DENEN BEIDE EHEPARTNER VERDIENEN	DARON NACH DER STELLUNG IM BERUF DES MITVERDIENENDEN EHEPARTNERS									
			SELBSTAENDIG		OFFENTLICH BEDIENSTET		PRIVAT BEDIENSTET		PENSIONIST			
	ABS.	%	ABS.	%	ABS.	%	ABS.	%	ABS.	%	ABS.	%
<b>B E Z I R K 08</b>	1017	100%	19	3,5	65	11,8	242	44,1	223	40,6		
DAVON OHNE KIND	653	100%	13	3,4	35	9,1	125	32,4	213	50,2		
MIT 1 KIND	227	100%	4	3,7	21	19,4	74	68,5	9	8,3		
MIT 2 KINDERN	110	100%	2	4,3	8	17,0	36	76,5	1	2,1		
MIT 3 KINDERN	23	100%	0	0,0	1	16,7	5	83,3	0	0,0		
UEBER 3 KINDER	4	100%	0	-	0	-	0	-	0	-		
<b>B E Z I R K 10</b>	1091	100%	14	2,4	102	17,2	290	48,9	187	31,5		
DAVON OHNE KIND	673	100%	7	1,8	62	15,6	154	38,7	175	44,0		
MIT 1 KIND	220	100%	3	2,5	24	20,3	80	67,8	11	9,3		
MIT 2 KINDERN	151	100%	4	6,0	12	17,9	50	74,6	1	1,5		
MIT 3 KINDERN	40	100%	0	0,0	4	44,4	5	55,6	0	0,0		
UEBER 3 KINDER	7	100%	0	-	0	-	0	-	0	-		
<b>B E Z I R K 12</b>	708	100%	12	3,5	60	17,4	176	51,0	97	28,1		
DAVON OHNE KIND	367	100%	6	3,0	26	13,0	77	38,5	91	45,5		
MIT 1 KIND	155	100%	1	1,4	17	23,9	49	69,0	4	5,6		
MIT 2 KINDERN	138	100%	3	5,1	12	20,3	42	71,2	2	3,4		
MIT 3 KINDERN	38	100%	1	7,7	4	30,8	8	61,5	0	0,0		
UEBER 3 KINDER	10	100%	1	50,0	1	50,0	0	0,0	0	0,0		
<b>B E Z I R K 14</b>	1090	100%	27	4,7	68	11,8	262	45,4	220	38,1		
DAVON OHNE KIND	682	100%	11	2,9	34	9,0	127	33,5	207	54,6		
MIT 1 KIND	220	100%	9	7,8	21	18,3	75	65,2	10	8,7		
MIT 2 KINDERN	142	100%	5	8,1	9	14,5	46	74,2	2	3,2		
MIT 3 KINDERN	36	100%	2	11,8	3	17,6	11	64,7	1	5,6		
UEBER 3 KINDER	10	100%	0	0,0	1	100,0	0	0,0	0	0,0		
<b>B E Z I R K 16</b>	410	100%	19	8,4	29	12,8	128	56,6	50	22,1		
DAVON OHNE KIND	240	100%	10	7,9	15	11,9	53	42,1	48	38,1		
MIT 1 KIND	80	100%	5	10,2	7	14,3	35	71,4	2	4,1		
MIT 2 KINDERN	71	100%	2	4,7	6	14,0	35	81,4	0	0,0		
MIT 3 KINDERN	13	100%	2	28,6	1	14,3	4	57,1	0	0,0		
UEBER 3 KINDER	6	100%	0	-	0	-	0	-	0	-		

FORTSETZUNG NAECHSTE SEITE

TABELLE 10 : EHEFÄRTNERHAUSHALTE (BEIDE EHEPARTNER VERDIENEN) NACH DER STELLUNG IM BERUF SOWIE DER KINDERANZAHL DES MITVERDIENENDEN EHEPARTNERS (FORTSETZUNG)

	EHEPARTNER- HAUSHALTE, IN DENEN BEIDE EHEPARTNER VERDIENEN	DIKUNTER HAUS- HALTE, IN DENEN BEIDE EHEPARTNER VERDIENEN		SELBSTÄNDIG		OFFENTLICH BEDIENTET		PRIVAT BEDIENTET		PENSIONIST	
		ABS.	%	ABS.	%	ABS.	%	ABS.	%	ABS.	%
BEZIRK 18	745	354	100%	22	6,2	56	15,8	190	53,7	86	24,3
DAVON OHNE KIND	353	207	100%	12	5,8	23	11,1	93	44,9	79	38,2
MIT 1 KIND	173	77	100%	8	10,4	16	20,8	49	63,6	4	5,2
MIT 2 KINDERN	139	48	100%	2	4,2	10	20,8	33	68,7	3	6,2
MIT 3 KINDERN	62	18	100%	0	0,0	4	22,2	14	77,8	0	0,0
UEBER 3 KINDER	18	3	100%	0	0,0	3	100,0	0	0,0	0	0,0
BEZIRK 20	1503	703	100%	30	4,3	121	17,2	399	56,8	153	21,8
DAVON OHNE KIND	683	388	100%	13	3,4	43	11,1	188	48,5	144	37,1
MIT 1 KIND	378	163	100%	7	4,3	42	25,8	107	65,6	7	4,3
MIT 2 KINDERN	332	116	100%	6	5,2	27	23,3	82	70,7	1	0,9
MIT 3 KINDERN	91	30	100%	4	13,3	8	26,7	17	56,7	1	3,3
UEBER 3 KINDER	19	1	100%	0	0,0	1	100,0	0	0,0	0	0,0
BEZIRK 22	192	99	100%	10	10,1	16	16,2	42	42,4	31	31,3
DAVON OHNE KIND	106	56	100%	3	5,4	5	8,9	19	33,9	29	51,8
MIT 1 KIND	38	18	100%	1	5,6	5	27,8	10	55,6	2	11,1
MIT 2 KINDERN	33	16	100%	4	25,0	4	25,0	8	50,0	0	0,0
MIT 3 KINDERN	12	9	100%	2	22,2	2	22,2	5	55,6	0	0,0
UEBER 3 KINDER	3	0	100%	0	0,0	0	0,0	0	0,0	0	0,0
BEZIRK 24	1113	542	100%	13	2,4	83	15,3	357	47,4	189	36,9
DAVON OHNE KIND	724	374	100%	6	1,6	42	11,2	145	38,8	181	48,4
MIT 1 KIND	215	106	100%	5	4,7	26	24,5	69	65,1	6	5,7
MIT 2 KINDERN	126	46	100%	2	4,3	11	23,9	31	67,4	2	4,3
MIT 3 KINDERN	38	14	100%	0	0,0	3	21,4	11	78,6	0	0,0
UEBER 3 KINDER	10	1	100%	0	0,0	1	100,0	0	0,0	0	0,0
BEZIRK 26	1646	816	100%	59	7,2	128	15,7	410	50,2	219	26,8
DAVON OHNE KIND	825	444	100%	21	4,7	44	9,9	176	39,6	203	45,7
MIT 1 KIND	365	187	100%	13	7,0	38	20,3	122	65,2	14	7,5
MIT 2 KINDERN	346	140	100%	20	14,3	35	25,0	84	60,0	1	0,7
MIT 3 KINDERN	89	36	100%	5	13,9	10	27,8	21	58,3	0	0,0
UEBER 3 KINDER	21	2	100%	0	0,0	1	50,0	0	0,0	1	50,0

FORTSETZUNG NAECSTE SEITE

TABELLE 10 : EHEPARTNERHAUSHALTE (BEIDE EHEPARTNER VERDIENEN) NACH DER STELLUNG IM BERUF SOWIE DER KINDERANZAHL DES MITVERDIENENDEN EHEPARTNERS  
... (FORTSETZUNG)

	EHEPARTNER- HAUSHALTE INSG.	DARUNTER HAUS- HALTE, IN DENEN BEIDE EHEGATTEN VERDIENEN		SELBSTÄNDIG		ÖFFENTLICH BEDIENTET		PRIVAT BEDIENTET		PENSIONIST	
		ABS.	%	ABS.	%	ABS.	%	ABS.	%	ABS.	%
BEZIRK 28	440	213	100%	9	4,2	28	13,1	98	46,0	78	36,6
DAVON OHNE KIND	258	142	100%	2	1,4	9	6,3	56	39,4	75	53,8
MIT 1 KIND	85	35	100%	4	11,4	11	31,4	17	48,6	3	8,6
MIT 2 KINDERN	74	28	100%	2	7,1	7	25,0	19	67,9	0	0,0
MIT 3 KINDERN	21	7	100%	1	14,3	1	14,3	5	71,4	0	0,0
UEBER 3 KINDER	2	0	100%	0	-	0	-	0	-	-	-
BEZIRK 30	380	192	100%	20	10,4	25	13,0	90	46,9	57	29,7
DAVON OHNE KIND	203	117	100%	6	5,1	10	8,5	45	38,5	56	47,9
MIT 1 KIND	79	43	100%	6	14,0	10	23,3	26	60,5	1	2,3
MIT 2 KINDERN	71	26	100%	6	23,1	4	15,4	16	61,5	0	0,0
MIT 3 KINDERN	21	5	100%	2	40,0	1	20,0	2	40,0	0	0,0
UEBER 3 KINDER	6	0	100%	0	-	0	-	0	-	0	-
BEZIRK 32	386	201	100%	5	2,5	38	18,9	113	56,2	45	22,4
DAVON OHNE KIND	209	115	100%	3	2,6	12	10,4	58	50,4	42	36,5
MIT 1 KIND	82	46	100%	1	2,2	14	30,4	29	63,0	2	4,3
MIT 2 KINDERN	71	28	100%	0	0,0	8	28,6	20	71,4	0	0,0
MIT 3 KINDERN	22	12	100%	1	8,3	4	33,3	6	50,0	1	8,3
UEBER 3 KINDER	2	0	100%	0	-	0	-	0	-	0	-
BEZIRK 34	951	499	100%	22	4,4	77	15,4	264	52,9	136	27,3
DAVON OHNE KIND	515	304	100%	13	4,3	37	12,2	129	42,4	125	41,1
MIT 1 KIND	239	122	100%	7	5,7	20	16,4	85	69,7	10	8,2
MIT 2 KINDERN	162	65	100%	2	3,1	17	26,2	45	69,2	1	1,5
MIT 3 KINDERN	28	8	100%	0	0,0	3	37,5	5	62,5	0	0,0
UEBER 3 KINDER	7	0	100%	0	-	0	-	0	-	0	-
BEZIRK 36	52	33	100%	4	12,1	4	12,1	17	51,5	8	24,2
DAVON OHNE KIND	24	16	100%	3	18,7	1	6,2	5	31,2	7	43,7
MIT 1 KIND	15	12	100%	1	8,3	2	16,7	8	66,7	1	8,3
MIT 2 KINDERN	10	3	100%	0	0,0	1	33,3	2	66,7	0	0,0
MIT 3 KINDERN	2	2	100%	0	0,0	0	0,0	2	100,0	0	0,0
UEBER 3 KINDER	1	0	100%	0	-	0	-	0	-	0	-

FORTSETZUNG NAECHSTE SEITE

TABELLE 10 : EHEPARTNERHAUSHALTE (BEIDE EHEPARTNER VERDIENEN) NACH DER STELLUNG IM BERUF SOWIE DER KINDERANZAHL DES MITVERDIENENDEN EHEPARTNERS  
- (FORTSETZUNG)

	EHE- PARTNER- HAUSHALTE- INSG.	DARUNTER HAUS- HALTE, IN DENEN BEIDE EHEGATTEN VERDIENEN		SELBSTAENDIG VERDIENEND ABS.	%	DAVON NACH DER STELLUNG IM BERUF DES MITVERDIENENDEN EHEPARTNERS		ABS.	%	PENSIONIST ABS.	%
		ABS.	%			OFFENTLICH BEIENSTET ABS.	PRIVAT BEIENSTET ABS.				
BEZIRK 38	316	151	100%	6	4,0	26	17,2	75	49,7	44	29,1
DAVON OHNE KIND	178	91	100%	3	3,3	13	14,3	32	35,2	43	47,3
MIT 1 KIND	74	36	100%	2	5,6	8	22,2	25	69,4	1	2,8
MIT 2 KINDERN	50	31	100%	0	0,0	5	23,8	16	76,2	0	0,0
MIT 3 KINDERN	14	3	100%	1	33,3	0	0,0	2	66,7	0	0,0
UEBER 3 KINDER	0	0	100%	0	-	0	-	0	-	0	-
BEZIRK 40	1466	755	100%	29	3,8	86	11,4	452	59,9	188	24,9
DAVON OHNE KIND	808	460	100%	15	3,3	43	9,3	230	50,0	172	37,4
MIT 1 KIND	327	175	100%	7	4,0	27	15,4	128	73,1	13	7,4
MIT 2 KINDERN	252	100	100%	6	6,0	14	14,0	77	77,0	3	3,0
MIT 3 KINDERN	64	17	100%	1	5,9	2	11,8	14	82,4	0	0,0
UEBER 3 KINDER	15	0	100%	0	-	0	-	0	-	0	-
BEZIRK 42	699	312	100%	16	5,1	65	20,8	179	57,4	52	16,7
DAVON OHNE KIND	284	169	100%	5	3,0	30	17,8	83	49,1	51	30,2
MIT 1 KIND	210	96	100%	9	9,4	26	27,1	61	63,5	0	0,0
MIT 2 KINDERN	159	39	100%	1	2,6	8	20,5	29	74,4	1	2,6
MIT 3 KINDERN	42	7	100%	0	0,0	1	14,3	6	85,7	0	0,0
UEBER 3 KINDER	4	1	100%	1	100,0	0	0,0	0	0,0	0	0,0
BEZIRK 44	1062	513	100%	19	3,7	72	14,0	267	52,0	155	30,2
DAVON OHNE KIND	653	333	100%	8	2,4	33	9,9	139	41,7	153	45,9
MIT 1 KIND	226	102	100%	5	4,9	17	16,7	79	77,5	1	1,0
MIT 2 KINDERN	137	64	100%	6	9,4	17	26,6	40	62,5	1	1,6
MIT 3 KINDERN	34	10	100%	0	0,0	5	50,0	5	50,0	0	0,0
UEBER 3 KINDER	12	0	100%	0	-	0	-	0	-	0	-
BEZIRK 46	1328	706	100%	22	3,1	86	12,2	415	58,8	183	25,9
DAVON OHNE KIND	775	456	100%	10	2,2	41	9,0	232	50,9	173	37,9
MIT 1 KIND	314	159	100%	9	5,7	26	16,4	117	73,6	7	4,4
MIT 2 KINDERN	195	75	100%	2	2,7	17	22,7	55	73,3	1	1,3
MIT 3 KINDERN	32	12	100%	0	0,0	2	16,7	8	66,7	2	16,7
UEBER 3 KINDER	12	1	100%	1	100,0	0	0,0	0	0,0	0	0,0

FORTSETZUNG NAECHESTE SEITE



TABELLE 10 = EHEPARTNERHAUSHALTE (BEIDE EHEPARTNER VERDIENEN) NACH DER STELLUNG IM BERUF SOWIE DER KINDERANZAHL DES MITVERDIENENDEN EHEPARTNERS  
 -- (FORTSETZUNG)

	DARUNTER HAUSHALTE, IN DENEN BEIDE EHEGATTEN VERDIENEN												DARON NACH DER STELLUNG IM BERUF DES MITVERDIENENDEN EHEPARTNERS											
	EHEPARTNER-		HAUSHALTE		SELBSTSTÄNDIG		ÖFFENTLICH		PRIVAT		PENSIONIST		SELBSTSTÄNDIG		ÖFFENTLICH		PRIVAT		PENSIONIST					
	ABS.	%	ABS.	%	ABS.	%	ABS.	%	ABS.	%	ABS.	%	ABS.	%	ABS.	%	ABS.	%	ABS.	%				
BEZIRK 48	1152	100%	590	100%	19	3,2	73	12,4	347	58,8	151	25,6												
DARON OHNE KIND	654	100%	362	100%	9	2,5	34	9,4	173	47,8	146	40,3												
MIT 1 KIND	252	100%	135	100%	6	4,4	21	15,6	103	76,3	5	3,7												
MIT 2 KINDERN	191	100%	72	100%	4	5,6	13	18,1	55	76,4	0	0,0												
MIT 3 KINDERN	44	100%	18	100%	0	0,0	4	22,2	14	77,8	0	0,0												
UEBER 3 KINDER	11	100%	1	100%	0	0,0	1	100,0	0	0,0	0	0,0												
BEZIRK 50	497	100%	251	100%	17	6,8	23	9,2	118	47,0	93	37,1												
DARON OHNE KIND	313	100%	167	100%	8	4,8	9	5,4	60	35,9	90	53,9												
MIT 1 KIND	102	100%	48	100%	4	8,3	6	12,5	35	72,9	3	6,2												
MIT 2 KINDERN	58	100%	23	100%	2	8,7	3	13,0	18	78,3	0	0,0												
MIT 3 KINDERN	23	100%	12	100%	2	16,7	5	41,7	5	41,7	0	0,0												
UEBER 3 KINDER	1	100%	1	100%	1	100,0	0	0,0	0	0,0	0	0,0												
BEZIRK 52	346	100%	189	100%	15	7,9	18	9,5	103	54,5	53	28,0												
DARON OHNE KIND	215	100%	119	100%	11	9,2	9	7,6	49	41,2	50	47,0												
MIT 1 KIND	75	100%	45	100%	2	4,4	6	13,3	34	75,6	3	6,7												
MIT 2 KINDERN	45	100%	21	100%	2	9,5	2	9,5	17	81,0	0	0,0												
MIT 3 KINDERN	8	100%	3	100%	0	0,0	1	33,3	2	66,7	0	0,0												
UEBER 3 KINDER	3	100%	0	100%	0	0,0	0	0,0	0	0,0	0	0,0												
BEZIRK 54	118	100%	50	100%	5	10,0	3	6,0	28	56,0	14	28,0												
DARON OHNE KIND	71	100%	31	100%	4	12,9	2	6,5	13	41,9	12	38,7												
MIT 1 KIND	21	100%	10	100%	1	10,0	1	10,0	7	70,0	1	10,0												
MIT 2 KINDERN	18	100%	6	100%	0	0,0	0	0,0	5	83,3	1	16,7												
MIT 3 KINDERN	8	100%	3	100%	0	0,0	0	0,0	3	100,0	0	0,0												
UEBER 3 KINDER	0	100%	0	100%	0	0,0	0	0,0	0	0,0	0	0,0												
BEZIRK 56	1032	100%	441	100%	28	6,3	45	10,2	218	49,4	150	34,0												
DARON OHNE KIND	606	100%	273	100%	15	5,5	19	7,0	99	36,3	140	51,3												
MIT 1 KIND	212	100%	91	100%	9	9,9	13	14,3	61	67,0	8	8,8												
MIT 2 KINDERN	156	100%	57	100%	2	3,5	10	17,5	44	77,2	1	1,8												
MIT 3 KINDERN	48	100%	18	100%	1	5,6	2	11,1	14	77,8	1	5,6												
UEBER 3 KINDER	10	100%	2	100%	1	50,0	1	50,0	0	0,0	0	0,0												

FORTSETZUNG NAECHSTE SEITE

TABELLE 10 : EHEPARTNERHAUSHALTE (BEIDE EHEPARTNER VERDIENEN) NACH DER STELLUNG IM BERUF SOWIE DER KINDERANZAHL DES MITVERDIENENDEN EHEPARTNERS  
-- (FORTSETZUNG)

	EHE- PARTNER- HAUS- HALTE- INSGG.	DARUNTER HAUS- HALTE, IN DENEN BEIDE EHEGATTINEN VERDIENEN	SELBSTÄNDIG		ÖFFENTLICH BEIENSTET		PRIVAT BEIENSTET		FENSIONIST		
			ABS.	%	ABS.	%	ABS.	%	ABS.	%	
<b>BEZIRK 58</b>	958	479	100%	36	7,5	76	15,9	251	52,4	116	24,2
DAVON OHNE KIND	442	243	100%	12	4,9	24	9,9	100	41,2	107	44,0
MIT 1 KIND	229	116	100%	10	8,6	26	22,4	74	63,8	6	5,2
MIT 2 KINDERN	211	89	100%	11	12,4	20	22,5	55	61,8	3	3,4
MIT 3 KINDERN	61	26	100%	3	11,5	5	19,2	18	69,2	0	0,0
UEBER 3 KINDER	15	1	100%	0	0,0	1	100,0	0	0,0	0	0,0
<b>BEZIRK 60</b>	33	14	100%	4	28,6	0	0,0	9	64,3	1	7,1
DAVON OHNE KIND	10	5	100%	2	40,0	0	0,0	2	40,0	1	20,0
MIT 1 KIND	7	4	100%	1	25,0	0	0,0	3	75,0	0	0,0
MIT 2 KINDERN	10	3	100%	0	0,0	0	0,0	3	100,0	0	0,0
MIT 3 KINDERN	6	2	100%	1	50,0	0	0,0	1	50,0	0	0,0
UEBER 3 KINDER	0	0	100%	0	-	0	-	0	-	0	-
<b>BEZIRK 62</b>	953	438	100%	25	5,7	73	16,7	235	53,7	105	24,0
DAVON OHNE KIND	453	233	100%	10	4,3	27	11,6	101	43,3	95	40,8
MIT 1 KIND	254	106	100%	7	6,6	22	20,8	69	65,1	8	7,5
MIT 2 KINDERN	190	82	100%	6	7,3	22	26,8	52	63,4	2	2,4
MIT 3 KINDERN	50	16	100%	2	12,5	2	12,5	12	75,0	0	0,0
UEBER 3 KINDER	6	0	100%	0	-	0	-	0	-	0	-
<b>BEZIRK 99 1)</b>	50	11	100%	0	0,0	3	27,3	7	63,6	1	9,1
DAVON OHNE KIND	19	4	100%	0	0,0	0	0,0	3	75,0	1	25,0
MIT 1 KIND	14	4	100%	0	0,0	2	50,0	2	50,0	0	0,0
MIT 2 KINDERN	10	1	100%	0	0,0	0	0,0	1	100,0	0	0,0
MIT 3 KINDERN	4	1	100%	0	0,0	1	100,0	0	0,0	0	0,0
UEBER 3 KINDER	3	0	100%	0	-	0	-	0	-	0	-

1) NICHT ZUORDNENBAR

TABELLE 11 : EINWOHNER NACH DEM WOHNRORT VOR 5 JAHREN

		I N S G E S A M T										A L T E R		
		A B S O L U T					%					50 - 59	60 UND ÄLTER	
		0 - 6	7 - 15	16 - 19	20 - 29	30 - 39	40 - 49	50 - 59	60 UND ÄLTER					
E I N W O H N E R Z U S A M M E N	A B S O L U T	9651	12696	8667	27417	21900	22094	14151	31444					
	%	6,4	8,5	5,8	19,6	14,6	14,7	9,4	21,0					
KEIN UMZUG ZWISCHEN 1982 U. 1987	A B S O L U T	8900	11789	8181	26043	19193	20620	13678	30246					
	%	6,4	8,5	5,9	18,8	13,8	14,9	9,7	21,8					
UMZUG ZWISCHEN 1982 UND 1987	A B S O L U T	751	907	486	3374	2707	1474	473	1198					
	%	6,6	8,0	4,3	29,7	23,8	13,0	4,2	10,5					
DAVON UMZUG IM STADTGEBIET	A B S O L U T	617	616	279	1890	1819	1029	333	939					
	%	8,2	8,2	3,7	25,1	24,2	13,7	4,4	12,5					
ZUZUG VON AUSWAERTS	A B S O L U T	134	291	207	1484	888	445	140	259					
	%	3,5	7,6	5,4	38,6	23,1	11,6	3,6	6,7					

TABELLE 1.2 : WOHNUNGSWECHSELER INNERHALB DER STADT SALZBURG VON 1982 BIS 1987

DAVON ABGEWANDERT AUS DEM BEZIRK

	00	02	04	06	08	10	12	14	16	18	20	22	24	26	28	30	32
SUMME	178	170	170	170	170	170	170	170	170	170	170	170	170	170	170	170	170
7522	139	97	248	398	326	255	146	326	171	115	386	65	360	328	112	112	117

DAVON ZUGEZOGEN IN DEN BEZIRK

00	178	170	170	170	170	170	170	170	170	170	170	170	170	170	170	170	170
02	170	170	170	170	170	170	170	170	170	170	170	170	170	170	170	170	170
04	170	170	170	170	170	170	170	170	170	170	170	170	170	170	170	170	170
06	170	170	170	170	170	170	170	170	170	170	170	170	170	170	170	170	170
08	170	170	170	170	170	170	170	170	170	170	170	170	170	170	170	170	170
10	170	170	170	170	170	170	170	170	170	170	170	170	170	170	170	170	170
12	170	170	170	170	170	170	170	170	170	170	170	170	170	170	170	170	170
14	170	170	170	170	170	170	170	170	170	170	170	170	170	170	170	170	170
16	170	170	170	170	170	170	170	170	170	170	170	170	170	170	170	170	170
18	170	170	170	170	170	170	170	170	170	170	170	170	170	170	170	170	170
20	170	170	170	170	170	170	170	170	170	170	170	170	170	170	170	170	170
22	170	170	170	170	170	170	170	170	170	170	170	170	170	170	170	170	170
24	170	170	170	170	170	170	170	170	170	170	170	170	170	170	170	170	170
26	170	170	170	170	170	170	170	170	170	170	170	170	170	170	170	170	170
28	170	170	170	170	170	170	170	170	170	170	170	170	170	170	170	170	170
30	170	170	170	170	170	170	170	170	170	170	170	170	170	170	170	170	170
32	170	170	170	170	170	170	170	170	170	170	170	170	170	170	170	170	170
34	170	170	170	170	170	170	170	170	170	170	170	170	170	170	170	170	170
36	170	170	170	170	170	170	170	170	170	170	170	170	170	170	170	170	170
38	170	170	170	170	170	170	170	170	170	170	170	170	170	170	170	170	170
40	170	170	170	170	170	170	170	170	170	170	170	170	170	170	170	170	170
42	170	170	170	170	170	170	170	170	170	170	170	170	170	170	170	170	170
44	170	170	170	170	170	170	170	170	170	170	170	170	170	170	170	170	170
46	170	170	170	170	170	170	170	170	170	170	170	170	170	170	170	170	170
48	170	170	170	170	170	170	170	170	170	170	170	170	170	170	170	170	170
50	170	170	170	170	170	170	170	170	170	170	170	170	170	170	170	170	170
52	170	170	170	170	170	170	170	170	170	170	170	170	170	170	170	170	170
54	170	170	170	170	170	170	170	170	170	170	170	170	170	170	170	170	170
56	170	170	170	170	170	170	170	170	170	170	170	170	170	170	170	170	170
58	170	170	170	170	170	170	170	170	170	170	170	170	170	170	170	170	170
60	170	170	170	170	170	170	170	170	170	170	170	170	170	170	170	170	170
62	170	170	170	170	170	170	170	170	170	170	170	170	170	170	170	170	170
99.1)	496	0	0	0	0	0	0	0	0	0	0	0	0	0	0	0	0

1) KEINER ZURÜCKGEHEND

TABELLE 1.2 : WOHNUNGSWECHSLER INNERHALB DER STADT SALZBURG VON 1982 BIS 1987 (FORTSETZUNG)

DAVON ABGEMANDELT AUS DEM BEZIRK

	34	36	38	40	42	44	46	48	50	52	54	56	58	60	62	99 <sup>1)</sup>
	294	12	68	326	98	365	456	279	179	132	46	348	230	1	170	817

DAVON ZUGEZOGEN IN DEN BEZIRK

00	0	3	7	0	0	13	10	11	3	3	3	4	2	1	0	7	4
02	1	4	0	0	7	8	10	4	4	5	1	1	4	1	0	0	5
04	2	3	0	0	0	20	7	11	5	1	1	1	2	5	0	2	12
06	9	1	14	0	3	33	18	7	4	6	0	0	8	2	0	8	11
08	8	0	7	0	7	17	13	7	4	3	1	1	12	0	1	1	12
10	3	0	11	0	2	15	11	11	7	7	1	7	5	0	4	2	2
12	2	0	3	0	4	8	4	4	3	4	0	2	2	0	2	2	25
14	4	0	6	0	0	6	4	2	6	2	1	9	6	0	2	4	4
16	7	0	4	0	1	4	7	5	7	2	1	3	5	0	0	0	0
18	18	1	12	0	3	4	36	4	7	6	0	1	7	7	0	12	1
20	47	0	46	0	8	36	64	25	31	16	2	74	46	0	16	10	1
22	4	1	2	0	2	4	6	4	8	3	6	4	7	0	2	0	0
24	13	1	11	0	5	17	16	16	11	9	3	19	7	0	12	4	4
26	10	0	10	0	1	6	11	4	4	3	1	11	4	0	7	14	1
28	5	0	2	0	0	1	2	3	3	2	0	5	4	0	1	0	0
30	13	4	4	0	0	7	2	3	1	6	2	4	4	0	8	4	4
32	8	0	4	0	0	2	1	4	4	2	0	8	9	0	0	2	1
34	23	0	5	0	1	3	11	6	6	3	1	16	6	1	7	1	1
36	0	0	0	0	0	0	1	0	0	1	0	0	0	0	0	0	0
38	1	0	14	0	3	11	8	2	1	5	0	5	0	0	1	2	1
40	4	0	36	0	6	21	22	20	12	2	1	1	1	0	3	4	1
42	1	0	7	0	2	9	26	17	4	4	0	5	10	0	0	4	1
44	11	0	35	0	0	24	11	14	5	4	2	4	5	0	4	4	1
46	13	0	19	0	7	31	40	20	14	8	3	12	11	0	5	13	1
48	7	0	17	0	4	14	40	30	3	4	0	15	11	0	3	11	1
50	12	0	3	0	3	11	11	3	3	1	0	2	1	0	4	76	1
52	3	0	2	0	0	5	6	5	5	2	6	4	1	0	2	8	1
54	0	0	1	0	0	0	0	0	0	1	0	0	0	0	2	0	0
56	7	0	9	0	6	17	9	9	2	12	3	22	6	0	15	1	1
58	15	0	3	0	11	13	24	12	3	6	2	32	29	0	21	4	1
60	0	0	0	0	0	0	0	0	0	0	0	0	0	0	1	0	0
62	26	2	15	0	10	14	21	16	12	3	4	37	26	0	16	68	1
99 <sup>1)</sup>	0	0	0	0	0	0	4	0	0	0	0	1	1	0	2	486	1

1) NICHT ZURUEHRBAR

TABELLE 13: SEIT 1982 VON AUSWAERTS ZUGE-  
ZUGENE EINWOHNER

	ZUZUEGE INSG.	D A V O N		Z U G E		Z O G E N		A U S	
		ANRAINER- GEMEINDEN 1)	RESTLICHER FLACHGAU	RESTLICHES LAND SRG.	UER.OEST., AUSLAND	ABS.	%	ABS.	%
STADT- SUMME	3848	671	17,4	584	15,2	550	14,3	2043	53,1
D A V O N B E Z I R K E									
00	92	16	17,4	20	21,7	10	10,9	46	50,0
02	71	16	22,5	14	19,7	8	11,3	33	46,5
04	95	24	25,3	12	12,6	14	14,7	45	47,4
06	158	24	15,2	24	15,2	23	14,6	87	55,1
08	108	20	18,5	25	23,1	10	9,3	53	49,1
10	92	18	19,6	17	18,5	17	18,5	40	43,5
12	62	7	11,3	16	25,8	3	4,8	36	58,1
14	163	16	9,8	24	14,7	34	20,9	89	54,6
16	87	14	16,1	9	10,3	13	14,9	51	58,6
18	69	26	37,7	15	21,7	7	10,1	21	30,4
20	438	88	20,1	75	17,1	61	13,9	214	48,9
22	62	17	27,4	3	4,8	16	25,8	26	41,9
24	246	33	13,4	25	10,2	32	13,0	156	63,4
26	186	43	23,1	18	9,7	22	11,8	103	55,4
28	53	8	15,1	9	17,0	5	9,4	31	58,5
30	53	11	20,8	4	7,5	5	9,4	33	62,3
32	65	7	10,8	6	9,2	10	15,4	42	64,6
34	131	27	20,6	16	12,2	20	15,3	68	51,9
36	7	3	42,9	2	28,6	0	0,0	2	28,6
38	63	8	12,7	17	27,0	6	9,5	32	50,8
40	112	25	22,3	26	23,2	12	10,7	49	43,7
42	101	25	24,8	26	25,7	15	14,9	35	34,7
44	202	37	18,3	26	12,9	30	14,9	109	54,0
46	240	41	17,1	38	15,8	42	17,5	119	49,6
48	122	11	9,0	21	17,2	24	19,7	66	54,1
50	86	16	18,6	10	11,6	10	11,6	50	58,1
52	82	2	2,4	11	13,4	9	11,0	60	73,2
54	9	1	11,1	3	33,3	0	0,0	5	55,6
56	214	26	12,1	21	9,8	41	19,2	126	58,9
58	155	31	20,0	18	11,6	22	14,2	84	54,2
60	8	0	0,0	0	0,0	1	12,5	7	87,5
62	215	30	14,0	32	14,9	28	13,0	125	58,1
99 <sup>2)</sup>	1	0	0,0	1	100,0	0	0,0	0	0,0

1) ANIF, BERGHEIM, ELBSETHEN, GROEDIG, HALLWANG, KOPPL, WALD-SIEZENHEIM

2) NICHT ZUORDENBAR

TABELLE 14 : B I N N E N P E N D L E R (WOHNORT UND ARBEITSORT IN DER STADT SALZBURG, JEDOCH NICHT IM SELBEN SPRENGEL)

B E Z I R K D E S A R B E I T S O R T E S

	00	01	02	04	06	08	10	12	14	16	18	20	22	24	26	28	30	32
II SUMME II	1217	639	755	615	1267	708	1046	2631	5274	876	1092	371	1597	404	210	221	1119	
II	39358 II																	
BEZIRK DES WOHNORTES																		
00 II	1412 II	132	51	56	29	60	50	45	92	158	40	30	10	34	13	10	3	27
02 II	614 II	35	41	18	19	22	23	22	65	63	9	17	4	28	4	2	3	15
04 II	1893 II	155	57	85	54	79	43	61	102	211	43	67	17	47	19	6	0	38
06 II	2627 II	93	55	64	93	135	62	65	141	309	67	64	23	78	21	5	13	64
08 II	1621 II	67	22	56	43	87	27	40	86	224	46	38	20	48	13	9	7	45
10 II	1831 II	81	58	37	26	41	121	110	145	252	64	70	13	58	15	6	9	42
12 II	1056 II	42	16	24	14	35	46	57	65	133	35	53	13	46	8	3	4	16
14 II	1556 II	46	31	10	10	27	22	51	143	242	33	63	24	76	13	6	4	23
16 II	581 II	9	10	3	8	11	2	9	54	165	11	8	6	32	6	4	1	11
18 II	1141 II	25	14	21	19	42	29	58	65	145	76	69	6	29	10	6	6	28
20 II	2710 II	55	41	42	31	86	39	96	528	368	114	102	19	94	26	19	14	63
22 II	227 II	5	0	2	1	10	5	7	14	55	3	5	0	20	2	5	2	6
24 II	1530 II	34	9	22	13	33	10	21	82	255	19	39	29	121	21	7	10	17
26 II	2009 II	41	20	27	37	67	29	52	125	296	50	90	14	106	58	20	21	102
28 II	510 II	14	6	7	5	15	3	7	33	94	6	13	14	54	18	9	7	21
30 II	513 II	10	1	3	5	13	8	7	26	93	7	8	9	45	9	18	16	17
32 II	656 II	8	8	14	9	118	4	9	33	118	14	16	3	53	4	0	7	31
34 II	1638 II	53	27	18	15	39	17	27	87	233	25	28	17	88	21	8	17	114
36 II	69 II	0	5	0	1	1	0	0	0	6	1	1	1	7	0	0	2	6
38 II	460 II	18	6	8	5	19	3	13	26	50	5	6	1	5	7	1	1	8
40 II	2324 II	66	26	41	36	74	41	54	90	227	46	42	22	59	18	14	15	62
42 II	1005 II	23	10	18	11	32	16	22	36	75	17	7	9	38	6	1	5	26
44 II	1635 II	48	23	24	24	79	20	48	80	179	20	46	12	44	11	5	1	31
46 II	2276 II	53	34	43	31	54	21	43	119	242	29	46	16	60	17	14	12	44
48 II	1603 II	38	15	23	12	45	17	34	88	169	21	36	13	62	10	4	13	35
50 II	703 II	15	6	9	8	13	10	11	36	104	8	12	3	31	4	3	4	13
52 II	469 II	4	4	4	4	6	1	5	31	87	4	10	6	17	4	4	1	7
54 II	141 II	1	1	4	1	6	2	6	5	27	4	4	0	8	4	0	2	3
56 II	1510 II	34	16	17	7	37	16	18	78	267	16	34	18	60	21	6	5	42
58 II	1524 II	23	17	16	13	39	14	18	72	230	18	30	10	80	9	5	9	55
60 II	39 II	0	0	1	0	0	0	0	1	7	0	0	4	3	1	0	0	0
62 II	1286 II	20	7	17	15	31	14	21	80	185	17	38	16	66	10	10	3	42
99 II	29 II	0	0	1	2	0	0	1	2	5	0	0	0	0	1	0	0	3

1) NICHT ZURECHENBAR

TABELLE 14 = B Y N N E N P E N D L E R (WOHNORT UND ARBEITSORT IN DER STADT SALZBURG, JEHOCH NICHT IM SELBEN SPRENGEL) ... FORTSETZUNG

BEZIRK DES ARBEITSORTES

II 34	I 36	I 38	I 40	I 42	I 44	I 46	I 48	I 50	I 52	I 54	I 56	I 58	I 60	I 62	I 99
II 1040	292	357	692	794	2748	3414	629	2909	4075	572	937	242	9	267	369

BEZIRK DES WOHNORTES

00 II	45	10	17	26	26	85	98	10	83	114	16	18	4	2	5	13
02 II	15	2	3	7	6	24	29	4	57	42	5	15	4	0	3	8
04 II	46	6	18	32	32	127	145	21	111	161	19	66	3	0	8	26
06 II	41	21	22	35	40	196	213	22	260	291	29	51	15	0	11	9
08 II	49	5	14	18	20	116	132	24	117	162	14	43	7	0	5	9
10 II	34	8	15	23	26	75	129	19	128	153	14	30	7	0	3	22
12 II	22	4	7	20	19	67	77	10	66	97	9	27	5	0	10	6
14 II	24	2	6	30	29	125	110	19	101	184	23	21	4	0	4	22
16 II	6	3	2	5	8	27	39	5	39	75	7	11	2	0	2	10
18 II	39	9	11	16	21	72	80	13	64	110	13	14	9	1	6	15
20 II	40	15	29	33	40	170	158	25	167	239	39	37	8	0	12	11
22 II	2	1	3	6	1	11	5	1	8	29	5	6	3	0	0	4
24 II	71	12	9	18	22	91	87	11	115	135	10	70	12	1	6	10
26 II	62	21	7	30	22	121	115	14	144	241	33	46	8	1	18	15
28 II	14	6	1	5	7	25	36	11	45	80	14	22	1	0	6	11
30 II	15	8	2	6	7	23	29	4	33	49	8	13	2	0	2	17
32 II	39	2	3	14	10	49	28	6	54	63	9	19	2	0	3	4
34 II	126	35	11	21	31	94	109	17	126	151	28	41	9	0	12	13
36 II	3	0	0	1	0	4	3	1	8	7	2	1	0	0	1	7
38 II	8	6	8	21	10	47	57	13	35	58	6	5	3	0	7	2
40 II	76	19	67	115	78	226	280	60	174	252	21	42	14	0	20	17
42 II	16	8	8	29	39	126	154	64	78	82	15	17	6	0	7	4
44 II	29	10	19	41	203	214	29	29	137	149	20	23	9	0	7	9
46 II	52	18	17	42	70	202	342	55	218	246	27	50	11	1	7	38
48 II	38	9	17	31	102	91	231	84	111	143	17	38	20	0	15	21
50 II	13	8	3	13	8	62	87	8	59	118	12	11	0	0	5	7
52 II	7	2	3	4	13	45	39	8	43	71	10	10	3	0	1	4
54 II	3	0	0	0	1	7	10	3	8	23	4	3	0	0	0	1
56 II	29	11	12	16	16	96	125	19	105	193	72	65	25	1	21	12
58 II	27	11	13	17	25	117	142	31	129	198	30	69	29	0	23	11
60 II	1	0	1	1	0	2	4	2	1	5	0	1	0	0	4	0
62 II	28	20	8	16	24	71	119	14	84	151	40	52	17	2	31	11
99 II	0	0	1	0	0	1	3	2	1	3	1	0	0	0	2	0

1) IIIIIII - DURCHFÜHRER



Die statistischen Zählbezirke  
der Stadt Salzburg

