



# Die Landtagswahl vom 5. Mai 2013 in der Stadt Salzburg



Salzburg in Zahlen  
Beiträge zur Stadtforschung

2/2013

→ [www.stadt-salzburg.at/statistik](http://www.stadt-salzburg.at/statistik)

2/2013

---

**Die Landtagswahl  
vom 5. Mai 2013  
in der Stadt Salzburg**

Mai 2013

#### Rechtlicher Hinweis und Haftungsausschluss:

Der Inhalt des vorliegenden Werkes wurde mit größtmöglicher Sorgfalt erstellt. Fehler können trotzdem nicht gänzlich ausgeschlossen werden. Es kann keine Haftung für Richtigkeit, Vollständigkeit und Aktualität des Inhaltes übernommen werden. Weiters kann auch keine Haftung für eventuelle unmittelbare oder mittelbare Schäden, die durch die Nutzung der angebotenen Inhalte entstehen, übernommen werden. Eine Haftung der Autoren oder des Magistrates Salzburg ist ebenfalls ausgeschlossen.

## **Impressum**

---

### **Medieninhaber, Hersteller und Redaktion:**

#### **Stadtgemeinde Salzburg, MA 2/01 – Stadtarchiv und Statistik**

5024 Salzburg, Glockengasse 8

Tel: +43(0)662/8072/4701, Fax: +43(0)662/8072/4750, E-mail: [archiv-statistik@stadt-salzburg.at](mailto:archiv-statistik@stadt-salzburg.at)

---

Schriftleitung: Dr. Peter F. Kramml, Hans-Peter Miller

Datenquelle: MA 1/02 – Einwohner- und Standesamt

Satz: Klein Christiane

Grafische Gestaltung: Dipl.-Ing. Markus Janker, Bakk. techn.

---

Cover: MD/01 – Informationszentrum, Wolfgang Stadler

---

Beiträge zur Stadtforschung 2/2013

---

Copyright © by Stadtgemeinde Salzburg

---

Salzburg Mai 2013

---

|                        |   |
|------------------------|---|
| Vorbemerkung           | 6 |
| Die Wahlbezirke (Plan) | 8 |

**TEIL 1: STADT SALZBURG****9–36**

| Tabelle |  | Seite |
|---------|--|-------|
| 1       | Landtagswahlen Bezirk Stadt Salzburg (Endergebnisse)                                   | 11    |
|         | Ergebnisse der Landtagswahl im Verhältnis (Grafik)                                     | 11    |
| 2       | Landtagswahlen (Endergebnisse)   | 12    |
|         | Landtagswahlen (Endergebnisse) Fortsetzung   | 13    |
| 3       | Stimmenanteile der Parteien seit 1945 in der Stadt Salzburg                            | 14    |
|         | Stimmenanteile der Parteien bei den Landtagswahlen seit 1945 (Grafik)                  | 15    |
| 4       | Stimmenanteil der Parteien in den Wahlbezirken   | 16    |
|         | Stimmenanteile der Parteien in den Wahlbezirken (Grafik)                               | 17    |
| 5       | SPÖ – Bezirksergebnisse der Landtagswahlen im Vergleich                                | 18    |
|         | SPÖ – Bezirksergebnisse (Grafik)   | 19    |
| 6       | ÖVP – Bezirksergebnisse der Landtagswahlen im Vergleich                                | 20    |
|         | ÖVP – Bezirksergebnisse (Grafik)   | 21    |
| 7       | FPÖ – Bezirksergebnisse der Landtagswahlen im Vergleich                                | 22    |
|         | FPÖ – Bezirksergebnisse (Grafik)   | 23    |
| 8       | GRÜNE – Bezirksergebnisse der Landtagswahlen im Vergleich                              | 24    |
|         | GRÜNE – Bezirksergebnisse (Grafik)   | 25    |
| 9       | PIRAT – Bezirksergebnisse der Landtagswahlen im Vergleich                              | 26    |
|         | PIRAT – Bezirksergebnisse (Grafik)   | 27    |
| 10      | KPÖ – Bezirksergebnisse der Landtagswahlen im Vergleich                                | 28    |
|         | KPÖ – Bezirksergebnisse (Grafik)   | 29    |
| 11      | TEAM – Bezirksergebnisse der Landtagswahlen im Vergleich                               | 30    |
|         | TEAM – Bezirksergebnisse (Grafik)  | 31    |
| 12      | Wahlberechtigte und Wahlbeteiligung nach Wahlbezirken                                  | 32    |
| 13      | Wahlberechtigte und ausgestellte Wahlkarten nach Wahlbezirken                          | 33    |
| 14      | Wahlberechtigte und Nichtwähler bei den Landtagswahlen seit 1945 in der Stadt Salzburg | 34    |
|         | Entwicklung der Nichtwähler bei den Landtagswahlen seit 1945 (Grafik)                  | 35    |

**TEIL 2: WAHLBEZIRKE****37–56****Wahlbezirk 01: Neustadt-Äußerer Stein**

|   |    |
|---|----|
| Bezirksergebnisse der Landtagswahlen im Vergleich | 38 |
|---|----|

**Wahlbezirk 02: Elisabethvorstadt**

|   |    |
|---|----|
| Bezirksergebnisse der Landtagswahlen im Vergleich | 39 |
|---|----|

**Wahlbezirk 03: Itzling-Kasern-Sam**

|   |    |
|---|----|
| Bezirksergebnisse der Landtagswahlen im Vergleich | 40 |
|---|----|

**Wahlbezirk 04: Gnigl-Langwied**

|   |    |
|---|----|
| Bezirksergebnisse der Landtagswahlen im Vergleich | 41 |
|---|----|

**Wahlbezirk 05: Schallmoos**

|   |    |
|---|----|
| Bezirksergebnisse der Landtagswahlen im Vergleich | 42 |
|---|----|

**Wahlbezirk 06: Parsch**

|   |    |
|---|----|
| Bezirksergebnisse der Landtagswahlen im Vergleich | 43 |
|---|----|

**Wahlbezirk 07: Aigen-Abfalter-Glas**

|   |    |
|---|----|
| Bezirksergebnisse der Landtagswahlen im Vergleich | 44 |
|---|----|

**Wahlbezirk 08: Lehen**

|   |    |
|---|----|
| Bezirksergebnisse der Landtagswahlen im Vergleich | 45 |
|---|----|

**Wahlbezirk 09: Lieferung**

|   |    |
|---|----|
| Bezirksergebnisse der Landtagswahlen im Vergleich | 46 |
|---|----|

**Wahlbezirk 10: Maxglan-Aiglhof**

|   |    |
|---|----|
| Bezirksergebnisse der Landtagswahlen im Vergleich | 47 |
|---|----|

**Wahlbezirk 11: Taxham**

|   |    |
|---|----|
| Bezirksergebnisse der Landtagswahlen im Vergleich | 48 |
|---|----|

**Wahlbezirk 12: Riedenburg**

|   |    |
|---|----|
| Bezirksergebnisse der Landtagswahlen im Vergleich | 49 |
|---|----|

**Wahlbezirk 13: Gneis-Leopoldskron-Morzg-Moos**

|   |    |
|---|----|
| Bezirksergebnisse der Landtagswahlen im Vergleich | 50 |
|---|----|

**Wahlbezirk 14: Nonntal-Herrnau**

|   |    |
|---|----|
| Bezirksergebnisse der Landtagswahlen im Vergleich | 51 |
|---|----|

**Wahlbezirk 15: Altstadt-Mülln**

|   |    |
|---|----|
| Bezirksergebnisse der Landtagswahlen im Vergleich | 52 |
|---|----|

**Wahlbezirk 16: Josefiaw-Alpenstraße**

|   |    |
|---|----|
| Bezirksergebnisse der Landtagswahlen im Vergleich | 53 |
|---|----|

**Wahlbezirk 18: Briefwähler**

|   |    |
|---|----|
| Bezirksergebnisse der Landtagswahlen im Vergleich | 54 |
|---|----|

**Wahlbezirk 19: Besondere Wahlbehörden**

|   |    |
|---|----|
| Bezirksergebnisse der Landtagswahlen im Vergleich | 55 |
|---|----|

## Wahlbezirk 20: Wahlkartenwähler

|   |    |
|---|----|
| Bezirksergebnisse der Landtagswahlen im Vergleich           | 56 |
| Amtlicher Stimmzettel für die Landtagswahl 2013             | 57 |
| Veröffentlichungen im Rahmen der Reihe „Salzburg in Zahlen“ | 58 |

- = Null

\* = keine Angaben verfügbar

# Landtagswahl 2013

## Vorbemerkung

Die vorliegende Broschüre der Stadtstatistik basiert auf dem Endergebnis der Landtagswahl am 5. Mai 2013 und wird auch diesmal nur in „elektronischer“ Form publiziert. Die Reihung der Parteien in sämtlichen Tabellen und Grafiken entspricht jener des amtlichen Stimmzettels. Alle Bezeichnungen, die sprachlich in der männlichen Form abgefasst sind, sind sinngemäß auch in der weiblichen Form zu verstehen.

## Wahlberechtigte – Wahlkarten

99.723 Personen, 54.395 Frauen und 45.328 Männer, waren bei dieser Landtagswahl wahlberechtigt, das waren um 1.408 Personen weniger als 2009. Durch die Vereinfachung der Briefwahl stieg die Anzahl der ausgestellten **Wahlkarten** von 6.807 bei der Wahl 2009 auf 8.472 für die Wahl am 5. Mai 2013, was einem Anteil von 8,5% der Wahlberechtigten entspricht.

## Amtlicher Stimmzettel für die Landtagswahl am 5. Mai 2013 / Wahlbezirk 2 – Salzburg-Stadt

| Listen-Nr. | Für die gewählte Partei im Kreis ein <b>X</b> einsetzen | Kurzbezeichnung | Parteibezeichnung  | Bezeichnung eines Bewerbers durch den Wähler/die Wählerin |
|------------|---|-----------------|--|---|
| 1          | <input type="radio"/>                                   | SPÖ             | Sozialdemokratische Partei Österreichs –<br>Landeshauptfrau Gabi Burgstaller   |   |
| 2          | <input type="radio"/>                                   | ÖVP             | Salzburger Volkspartei –<br>Dr. Wilfried Haslauer  |   |
| 3          | <input type="radio"/>                                   | FPÖ             | Freiheitliche Partei Salzburg  |   |
| 4          | <input type="radio"/>                                   | GRÜNE           | Die Grünen – Die Grüne Alternative –<br>Astrid Rössler   |   |
| 5          | <input type="radio"/>                                   | PIRAT           | Salzburger Piraten – Bürgerbeteiligung,<br>Transparenz und 340 Millionen mehr Gründe<br>dieses Mal die Piratenpartei zu wählen |   |
| 6          | <input type="radio"/>                                   | KPÖ             | Kommunistische Partei Österreichs  |   |
| 7          | <input type="radio"/>                                   | TEAM            | Team Stronach für Salzburg   |   |

## **Wahlbeteiligung**

Die Wahlbeteiligung in der Stadt Salzburg betrug 63,4% und hat im Vergleich zu 2009 um 3,3%-Punkte zugenommen (2009: 60,1%, 2004: 65,2%). Die höchste Wahlbeteiligung, ohne Einrechnung der Wahlkarten, hatten die Wahlbezirke Gneis-Leopoldskron-Morzg-Moos (64,4%), Aigen-Abfalder-Glas (60,3%) und Gnigl-Langwied (60,1%), die niedrigste Wahlbeteiligung verzeichneten die Wahlbezirke Elisabethvorstadt (46,4%) und Schallmoos (48,1%).

## **Wahlergebnis**

Von den 63.201 abgegebenen Stimmen waren 1.675 Stimmen, also 2,7%, ungültig. Von den **61.526 gültigen Stimmen** erhielten: SPÖ: 24,8%, ÖVP: 22,5%, FPÖ: 15,3%, GRÜNE: 26,3%, PIRAT: 2,0%, KPÖ: 1,4% und TEAM: 7,7%. Die **SPÖ** verlor im Vergleich zu 2009 14,1%-Punkte, die **ÖVP** verlor 7,7%-Punkte. Die **FPÖ** gewann 2,1%-Punkte und blieb weiter am vierten Platz. Die **GRÜNEN** erreichten mit 26,3% (+ 13 %-Punkte) Platz 1 und damit ihr bestes Ergebnis in der Stadt Salzburg seit ihrem Bestehen. Die KPÖ kandidierte nach 1989 wieder bei einer Landtagswahl und kam auf 879 Stimmen oder 1,4%. Die erstmals bei einer Landtagswahl in Salzburg kandidierende Partei **PIRAT** erreichte mit 1.213 Stimmen einen Anteil von 2,0% und das ebenfalls erstmals angetretene **TEAM** mit 4.757 Stimmen einen Anteil von 7,7%.

Bei den **Wahlbezirksergebnissen** musste die SPÖ in allen Bezirken Verluste hinnehmen, die höchsten in Gnigl-Langwied (-18,1%-Punkte). Die ÖVP verlor ebenfalls in allen Bezirken, am meisten in Gneis-Leopoldskron-Morzg-Moos mit 10,6%-Punkte. Die FPÖ gewann in allen Wahlbezirken, wobei die Zuwächse in Taxham (+5,2%-Punkte) und Lehen (+4,7%-Punkte) am höchsten waren. Die GRÜNEN hatten ebenfalls überall Zugewinne, die meisten im Wahlbezirk Parsch mit 15,8%-Punkten.

Ihre **höchsten Prozentanteile** errangen die Parteien in folgenden Wahlbezirken: SPÖ in Elisabethvorstadt (34,6%) und in Lehen (33,7%); ÖVP in Altstadt-Mülln (40,5%) und in Gneis-Leopoldskron-Morzg-Moos (30,5%); FPÖ in Taxham (22,9%) und in Lehen (22,3%); GRÜNE in Neustadt-Äußerer Stein (36%) und in Aigen-Abfalder-Glas (31,8%); PIRAT in Lieferung (2,7%) und in Taxham (2,5%), KPÖ in Elisabethvorstadt (2,5%) und in Neustadt-Äußerer Stein (2%) und TEAM in Itzling-Kasern-Sam (9,6%) und in Lehen (9,2%).

## **Nichtwähleranalyse**

Aufgrund der immer größer werdenden Anzahl an ausgestellten Wahlkarten, in einzelnen Wahlsprengeln liegt der Anteil an den Wahlberechtigten bereits über 10 Prozent, kann keine vergleichbare Auswertung mit den vorangegangenen Wahlen mehr angeboten werden.

## **Alternatives Wahlergebnis**

Das „**Alternative Wahlergebnis**“ zeigt den Anteil der für eine Partei abgegebenen Stimmen an der Anzahl der Wahlberechtigten (nicht an der Anzahl der abgegebenen gültigen Stimmen). Die Wahlberechtigten haben sich demnach wie folgt entschieden: SPÖ: 15,3%, ÖVP: 13,9%, FPÖ: 9,4%, Grüne: 16,2%, PIRAT: 1,2%, KPÖ: 0,9% und TEAM: 4,8%. 1,7% wählten ungültig und 36,6% der Wahlberechtigten entschieden sich für das „Nichtwählen“.



**Grafik 1: Die Wahlbezirke der Stadt Salzburg**

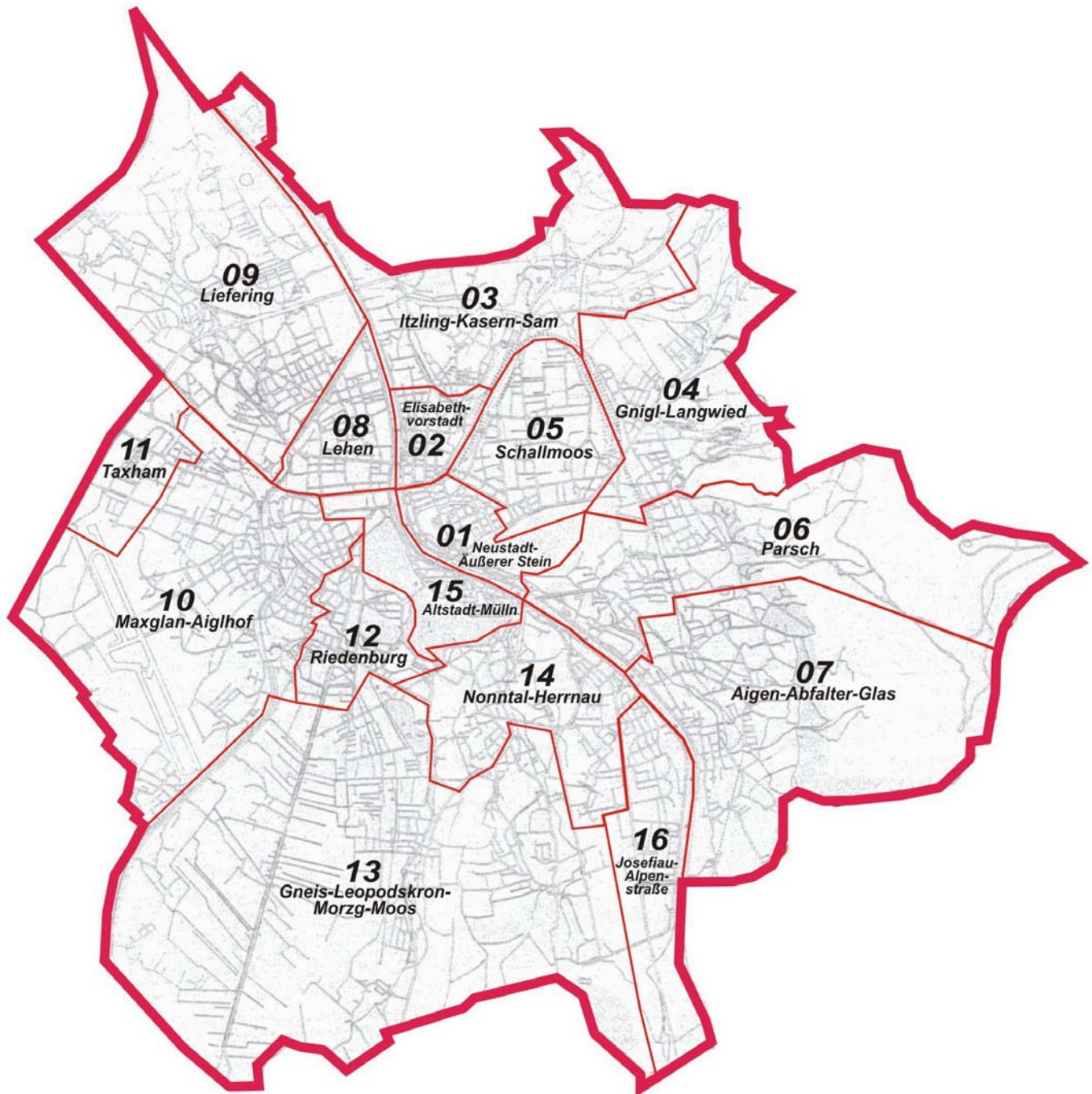

---

## **TEIL 1: STADT SALZBURG**

---



**Tabelle 1: Endergebnisse der Landtagswahlen im Bezirk Salzburg Stadt**

|                            | 2013   |                |                        |              | 2009    |                |                        |              |
|----------------------------|--------|----------------|------------------------|--------------|---------|----------------|------------------------|--------------|
|                            | abs.   | Anteil<br>in % | Veränderung zu<br>2009 |              | abs.    | Anteil<br>in % | Veränderung zu<br>2004 |              |
|                            |        |                | abs.                   | in<br>%-Pkt. |         |                | abs.                   | in<br>%-Pkt. |
| <b>Wahlberechtigte</b>     | 99.723 |                | - 1.408                |              | 101.131 |                | + 2.015                |              |
| darunter Frauen            | 54.395 | 54,5           |                        |              | 55.411  | 54,8           |                        |              |
| ausgestellte<br>Wahlkarten | 8.472  | 8,5            | + 1.665                |              | 6.807   | 6,7            | + 4.491                |              |
| <b>abgegebene Stimmen</b>  | 63.201 |                | + 2.423                |              | 60.778  |                | - 3.858                |              |
| Wahlbeteiligung            |        | 63,4           |                        | + 3,3        |         | 60,1           |                        | - 5,1        |
| d a v o n                  |        |                |                        |              |         |                |                        |              |
| <b>ungültig</b>            | 1.675  | 2,7            | + 882                  | + 1,4        | 793     | 1,3            | - 465                  | - 0,6        |
| <b>gültig</b>              | 61.526 | 97,3           | + 1.541                | - 1,4        | 59.985  | 98,7           | - 3.393                | + 0,6        |
| d a v o n                  |        |                |                        |              |         |                |                        |              |
| SPÖ                        | 15.248 | 24,8           | - 8.087                | - 14,1       | 23.335  | 38,9           | - 7.459                | - 9,7        |
| ÖVP                        | 13.813 | 22,5           | - 4.301                | - 7,7        | 18.114  | 30,2           | - 483                  | + 0,9        |
| FPÖ                        | 9.416  | 15,3           | + 1.498                | + 2,1        | 7.918   | 13,2           | + 1.851                | + 3,6        |
| GRÜNE                      | 16.200 | 26,3           | + 8.228                | + 13,0       | 7.972   | 13,3           | + 52                   | + 0,8        |
| PIRAT                      | 1.213  | 2,0            |                        |              | n.k.    |                |                        |              |
| KPÖ                        | 879    | 1,4            |                        |              | n.k.    |                |                        |              |
| TEAM                       | 4.757  | 7,7            |                        |              | n.k.    |                |                        |              |
| BZÖ                        | n.k.   |                |                        |              | 2.646   | 4,4            |                        |              |

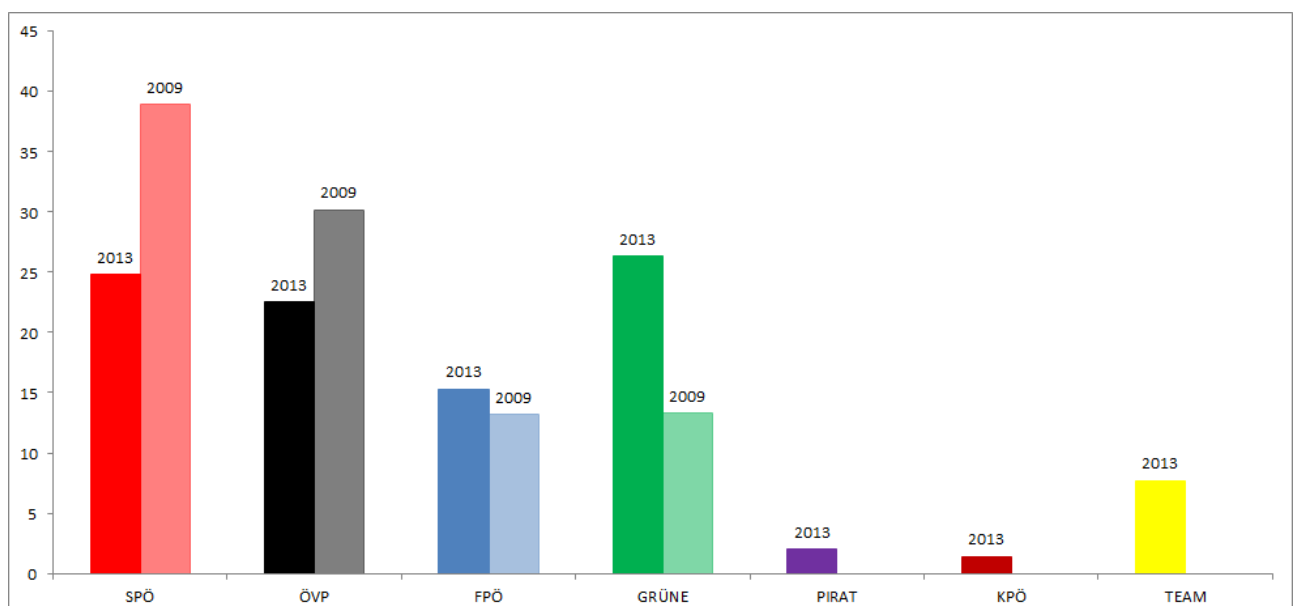
**Grafik 2: Endergebnisse der Landtagswahl im Verhältnis**

**Tabelle 2: Landtagswahlen (Endergebnisse)**

| Wahltermin   | Wahlberechtigte | insges. abgeg. gültige Stimmen | von den abgegebenen gültigen Stimmen entfielen auf |        |                   |                        |                      |  | Wahlbeteiligung in % |
|--------------|-----------------|--------------------------------|--|--------|-------------------|------------------------|----------------------|--|----------------------|
|              |                 |                                | SPÖ  | ÖVP    | WdU<br>VdU<br>FPÖ | BL<br>GRÜNE            | VO-Linksblock<br>KPÖ | Versch. Wählergruppen                        |                      |
| 25. 11. 1945 | 40.932          | 36.788<br>36.056               | 18.435   | 16.205 | -                 | -                      | 1.416                | -  | 89,9                 |
| 9. 10. 1949  | 60.400          | 55.795<br>54.275               | 19.913   | 17.718 | 13.623            | -                      | 2.096                | 925 <sup>1)</sup>                            | 92,4                 |
| 17. 10. 1954 | 64.318          | 54.147<br>52.632               | 21.718   | 19.110 | 9.613             | -                      | 1.669                | FSÖ<br>522                                   | 84,2                 |
| 10. 5. 1959  | 73.876          | 64.900<br>63.464               | 24.940   | 21.897 | 15.196            | -                      | 1.258                | SHL<br>173                                   | 87,8                 |
| 26. 4. 1964  | 81.219          | 67.446<br>66.668               | 27.906   | 25.783 | 11.096            | -                      | 909                  | EFP<br>974                                   | 83,0                 |
| 23. 3. 1969  | 90.501          | 70.912<br>70.142               | 28.264   | 23.877 | 17.213            | -                      | 623                  | MRF<br>165                                   | 78,4                 |
| 31. 3. 1974  | 95.009          | 71.864<br>71.049               | 25.446   | 29.590 | 14.995            | -                      | 1.018                | -  | 75,6                 |
| 25. 3. 1979  | 96.515          | 74.124<br>73.560               | 27.812   | 28.297 | 12.750            | 4.256                  | 445                  | -  | 76,8                 |
| 25. 3. 1984  | 97.907          | 72.589<br>71.470               | 24.369   | 32.049 | 7.758             | GABL<br>5.459          | 515                  | Die<br>Grünen<br>Österr.<br>1.320            | 74,1                 |
| 12. 3. 1989  | 101.172         | 70.683<br>68.692               | 21.257   | 25.131 | 12.941            | 7.373                  | 614                  | VGÖ<br>1.376                                 | 69,9                 |
| 13. 3. 1994  | 101.020         | 67.862<br>66.442               | 17.124   | 19.014 | 14.615            | 7.185                  | -                    | OABP<br>2.745<br>Liberales<br>Forum<br>5.759 | 67,2                 |
| 7. 3. 1999   | 97.766          | 59.215<br>57.577               | 20.209   | 16.113 | 12.379            | Die<br>Grünen<br>4.705 | -                    | Liberales<br>Forum<br>3.469<br>CSUÖ<br>702   | 60,6                 |

**Tabelle 2: Landtagswahlen (Endergebnisse) Fortsetzung**

| Wahltermin | Wahlberechtigte | insges. abgeg. Stimmen<br>gültige Stimmen | von den abgegebenen gültigen Stimmen entfielen auf |        |                   |             |                      |                                 | Wahlbeteiligung in % |
|------------|-----------------|---|--|--------|-------------------|-------------|----------------------|---------------------------------|----------------------|
|            |                 |   | SPÖ  | ÖVP    | WdU<br>VdU<br>FPÖ | BL<br>GRÜNE | VO-Linksblock<br>KPÖ | Versch. Wählergruppen           |                      |
| 7. 3. 2004 | 99.116          | 64.636<br>63.378                          | 30.794   | 18.597 | 6.067             | 7.920       | -                    | -                               | 65,2                 |
| 1. 3. 2009 | 101.131         | 60.778<br>59.985                          | 23.335   | 18.114 | 7.918             | 7.972       | -                    | BZÖ<br>2.646                    | 60,1                 |
| 5. 5. 2013 | 99.723          | 63.201<br>61.526                          | 15.248   | 13.813 | 9.416             | 16.200      | 879                  | PIRAT<br>1.213<br>TEAM<br>4.757 | 63,4                 |

1) Ergokraten und Demokratische Union.

**Tabelle 3: Stimmenanteile ausgewählter wahlwerbender Parteien bei den Landtagswahlen seit 1945 in der Stadt Salzburg**

| Wahltermin   | Wahlberechtigte | Wahlbeteiligung in % | abgegebene gültige Stimmen | Anteil in % |      |                   |                     |          |
|--------------|-----------------|----------------------|----------------------------|-------------|------|-------------------|---------------------|----------|
|              |                 |                      |                            | SPÖ         | ÖVP  | FPÖ <sup>1)</sup> | GRÜNE <sup>2)</sup> | Sonstige |
| 25. 11. 1945 | 40.932          | 89,9                 | 36.056                     | 51,1        | 44,9 | -                 | -                   | 3,9      |
| 9. 10. 1949  | 60.400          | 92,4                 | 54.275                     | 36,7        | 32,6 | 25,1              | -                   | 5,6      |
| 17. 10. 1954 | 64.318          | 84,2                 | 52.632                     | 41,3        | 36,3 | 18,3              | -                   | 4,2      |
| 10. 5. 1959  | 73.876          | 87,8                 | 63.464                     | 39,3        | 34,5 | 23,9              | -                   | 2,3      |
| 26. 4. 1964  | 81.219          | 83,0                 | 66.668                     | 41,9        | 38,7 | 16,6              | -                   | 2,8      |
| 23. 3. 1969  | 90.501          | 78,4                 | 70.142                     | 40,3        | 34,0 | 24,5              | -                   | 1,1      |
| 31. 3. 1974  | 95.009          | 75,6                 | 71.049                     | 35,8        | 41,6 | 21,1              | -                   | 1,4      |
| 25. 3. 1979  | 96.515          | 76,8                 | 73.560                     | 37,8        | 38,5 | 17,3              | 5,8                 | 0,6      |
| 25. 3. 1984  | 97.907          | 74,1                 | 71.470                     | 34,1        | 44,8 | 10,9              | 7,6                 | 2,6      |
| 12. 3. 1989  | 101.172         | 69,9                 | 68.692                     | 30,9        | 36,6 | 18,8              | 10,7                | 2,9      |
| 13. 3. 1994  | 101.020         | 67,2                 | 66.442                     | 25,8        | 28,6 | 22,0              | 10,8                | 12,8     |
| 7. 3. 1999   | 97.766          | 60,6                 | 57.577                     | 35,1        | 28,0 | 21,5              | 8,2                 | 7,2      |
| 7. 3. 2004   | 99.116          | 65,2                 | 63.378                     | 48,6        | 29,3 | 9,6               | 12,5                | -        |
| 1. 3. 2009   | 101.131         | 60,1                 | 59.985                     | 38,9        | 30,2 | 13,2              | 13,3                | 4,4      |
| 5. 5. 2013   | 99.723          | 63,4                 | 61.526                     | 24,8        | 22,5 | 15,3              | 26,3                | 11,1     |

1) Vor 1956 WdU bzw. VdU.

2) 1979 bis 1994 Bürgerliste bzw. GABL.

**Grafik 3: Stimmanteile der Parteien bei den Landtagswahlen seit 1945**

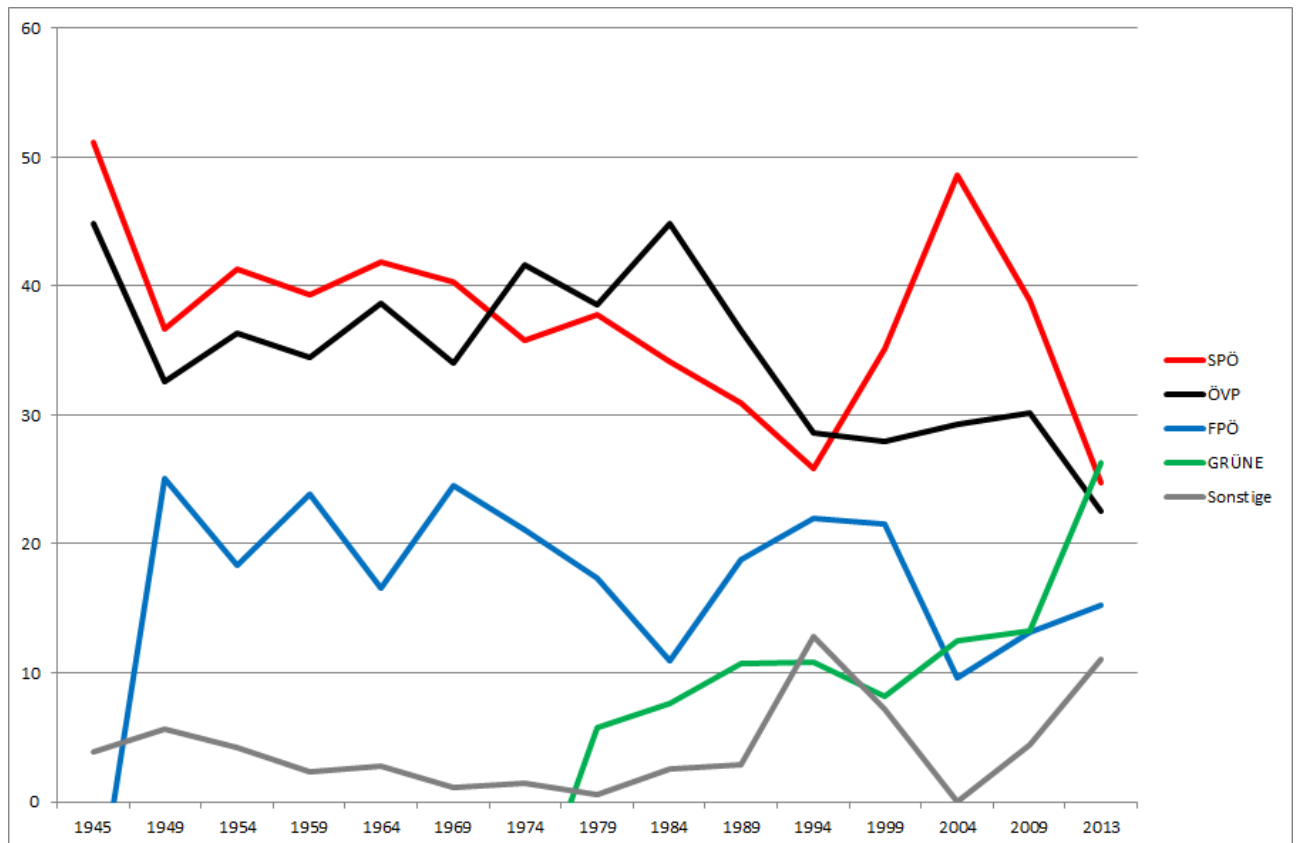



**Tabelle 4: Stimmenanteile der Parteien in den Wahlbezirken**

|                                  | SPÖ  | ÖVP  | FPÖ  | GRÜNE | PIRAT | KPÖ | TEAM |
|----------------------------------|------|------|------|-------|-------|-----|------|
| <b>Stadt Salzburg</b>            | 24,8 | 22,5 | 15,3 | 26,3  | 2,0   | 1,4 | 7,7  |
| darunter im Wahlbezirk:          |      |      |      |       |       |     |      |
| 01 Neustadt-Äußerer Stein        | 18,0 | 25,2 | 10,4 | 36,0  | 2,1   | 2,0 | 6,2  |
| 02 Elisabethvorstadt             | 34,6 | 15,6 | 13,7 | 24,2  | 2,1   | 2,5 | 7,3  |
| 03 Itzling-Kasern-Sam            | 30,4 | 15,7 | 19,3 | 21,5  | 2,2   | 1,3 | 9,6  |
| 04 Gnigl-Langwied                | 26,4 | 19,4 | 17,4 | 25,0  | 2,1   | 1,5 | 8,1  |
| 05 Schallmoos                    | 29,4 | 17,3 | 15,1 | 25,3  | 2,4   | 1,6 | 8,9  |
| 06 Parsch                        | 18,7 | 29,2 | 12,1 | 30,7  | 2,0   | 1,1 | 6,1  |
| 07 Aigen-Abfalter-Glas           | 16,7 | 29,2 | 11,0 | 31,8  | 1,6   | 1,6 | 8,1  |
| 08 Lehen                         | 33,7 | 14,5 | 22,3 | 16,7  | 1,9   | 1,7 | 9,2  |
| 09 Lieferung                     | 26,1 | 19,2 | 19,5 | 21,8  | 2,7   | 1,7 | 8,9  |
| 10 Maxglan-Aiglhof               | 24,0 | 19,4 | 17,8 | 26,8  | 2,1   | 1,5 | 8,4  |
| 11 Taxham                        | 27,6 | 16,6 | 22,9 | 20,2  | 2,5   | 1,4 | 8,8  |
| 12 Riedenburg                    | 17,9 | 26,7 | 12,8 | 31,8  | 2,0   | 1,7 | 7,1  |
| 13 Gneis-Leopoldskron-Morzg-Moos | 16,2 | 30,5 | 12,8 | 30,7  | 1,6   | 0,9 | 7,3  |
| 14 Nonntal-Hermau                | 19,8 | 26,0 | 14,0 | 30,0  | 2,0   | 1,2 | 7,1  |
| 15 Altstadt-Mülln                | 13,7 | 40,5 | 8,3  | 28,6  | 1,2   | 1,3 | 6,3  |
| 16 Josefiou-Alpenstraße          | 25,6 | 19,9 | 18,9 | 26,0  | 1,7   | 1,3 | 6,6  |

**Grafik 4: Stimmenanteile der Parteien in den Wahlbezirken**

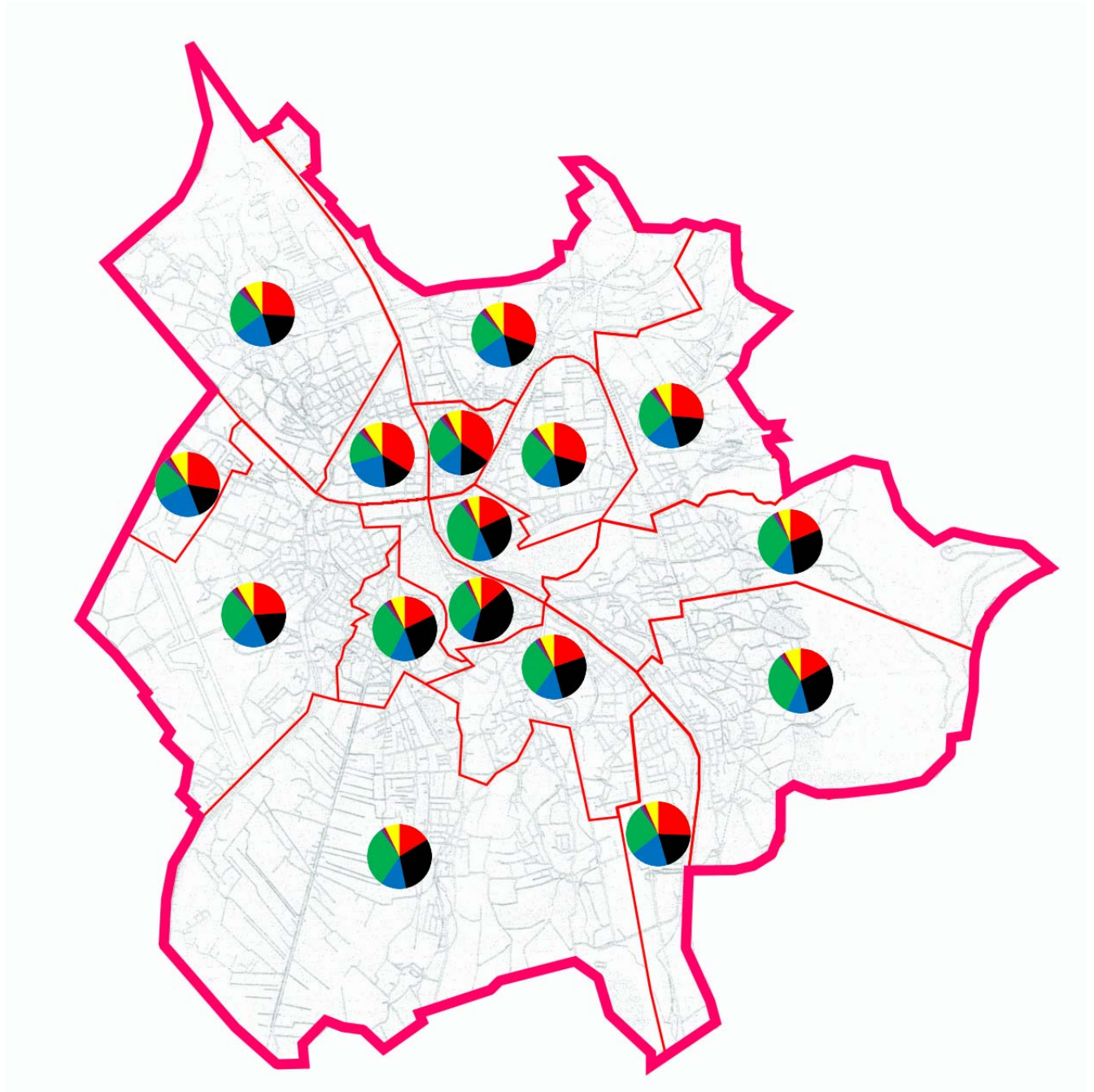

**Tabelle 5: SPÖ – Bezirksergebnisse der Landtagswahlen im Vergleich**

|                                  | 2013           |  | 2009           |  | 2004           |
|----------------------------------|----------------|--|----------------|--|----------------|
|                                  | Anteil<br>in % | Veränder-<br>ung in<br>Prozent-<br>punkten | Anteil<br>in % | Veränder-<br>ung in<br>Prozent-<br>punkten | Anteil<br>in % |
| <b>Stadt Salzburg</b>            | 24,8           | - 14,1                                     | 38,9           | - 9,7                                      | 48,6           |
| darunter im Wahlbezirk:          |                |  |                |  |                |
| 01 Neustadt-Äußerer Stein        | 18,0           | - 15,3                                     | 33,3           | - 6,3                                      | 39,6           |
| 02 Elisabethvorstadt             | 34,6           | - 17,1                                     | 51,7           | - 5,9                                      | 57,6           |
| 03 Itzling-Kasern-Sam            | 30,4           | - 15,2                                     | 45,6           | - 10,7                                     | 56,3           |
| 04 Gnigl-Langwied                | 26,4           | - 18,1                                     | 44,5           | - 9,0                                      | 53,5           |
| 05 Schallmoos                    | 29,4           | - 16,4                                     | 45,8           | - 7,8                                      | 53,6           |
| 06 Parsch                        | 18,7           | - 13,5                                     | 32,2           | - 8,0                                      | 40,2           |
| 07 Aigen-Abfalder-Glas           | 16,7           | - 13,8                                     | 30,5           | - 9,4                                      | 39,9           |
| 08 Lehen                         | 33,7           | - 17,3                                     | 51,0           | - 7,3                                      | 58,3           |
| 09 Lieferring                    | 26,1           | - 16,9                                     | 43,0           | - 10,3                                     | 53,3           |
| 10 Maxglan-Aiglhof               | 24,0           | - 16,3                                     | 40,3           | - 10,8                                     | 51,1           |
| 11 Taxham                        | 27,6           | - 16,9                                     | 44,5           | - 11,5                                     | 56,0           |
| 12 Riedenburg                    | 17,9           | - 13,8                                     | 31,7           | - 10,4                                     | 42,1           |
| 13 Gneis-Leopoldskron-Morzg-Moos | 16,2           | - 11,2                                     | 27,4           | - 9,7                                      | 37,1           |
| 14 Nonntal-Herrnau               | 19,8           | - 14,4                                     | 34,2           | - 9,1                                      | 43,3           |
| 15 Altstadt-Mülln                | 13,7           | - 9,6                                      | 23,3           | - 8,0                                      | 31,3           |
| 16 Josefiu-Alpenstraße           | 25,6           | - 16,5                                     | 42,1           | - 9,6                                      | 51,7           |

**Grafik 5: SPÖ – Bezirksergebnisse der Landtagswahl 2013**

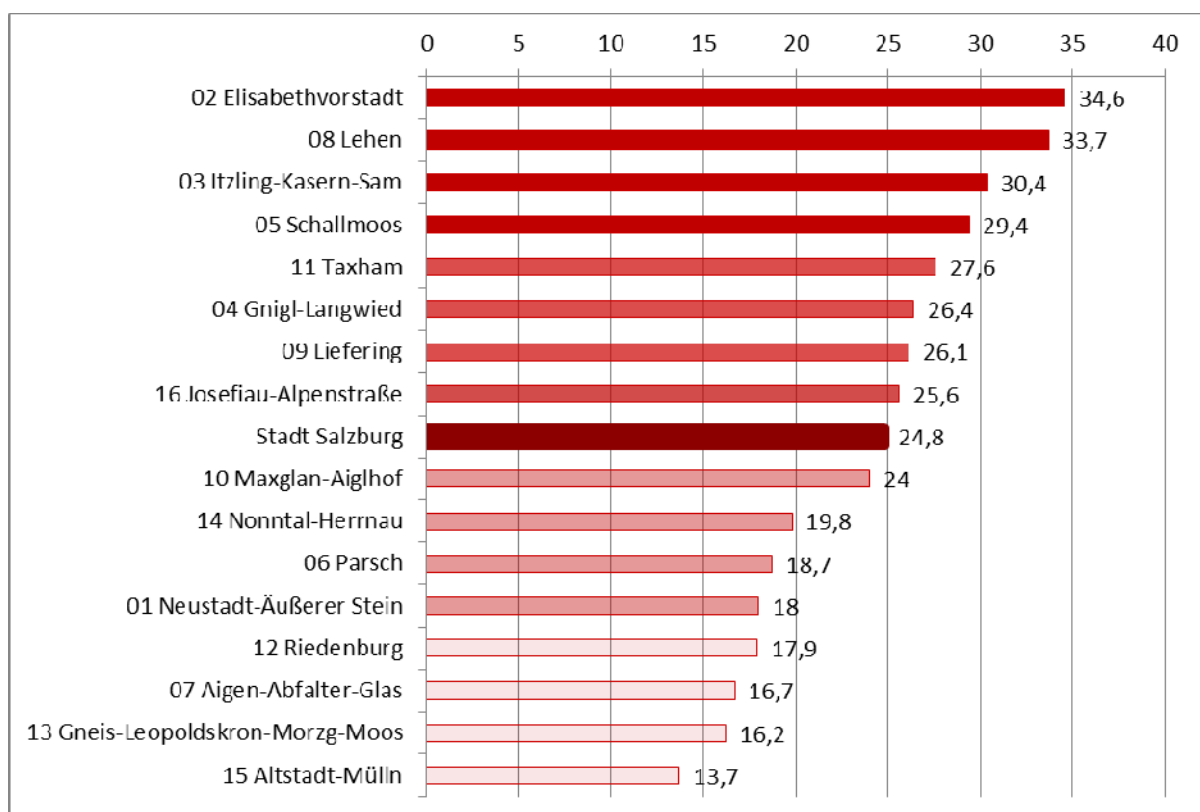
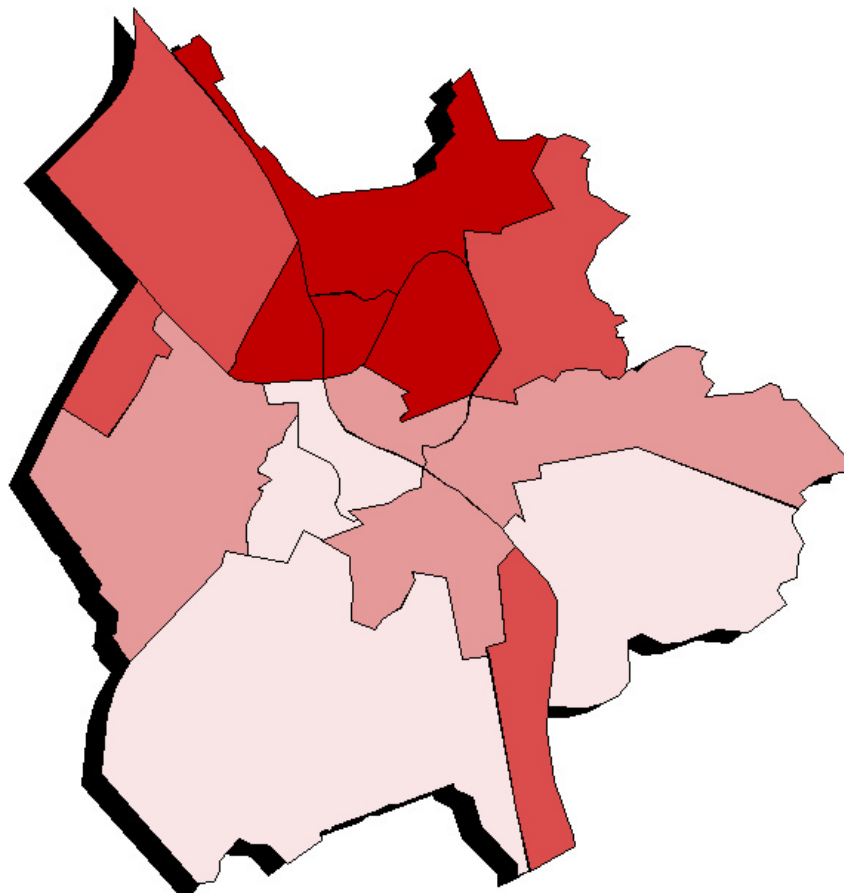

**Tabelle 6: ÖVP – Bezirksergebnisse der Landtagswahlen im Vergleich**

|                                   | 2013           |  | 2009           |  | 2004           |
|-----------------------------------|----------------|--|----------------|--|----------------|
|                                   | Anteil<br>in % | Veränder-<br>ung in<br>Prozent-<br>punkten | Anteil<br>in % | Veränder-<br>ung in<br>Prozent-<br>punkten | Anteil<br>in % |
| <b>Stadt Salzburg</b>             | 22,5           | - 7,7                                      | 30,2           | + 0,9                                      | 29,3           |
| darunter im Wahlbezirk:           |                |  |                |  |                |
| 01 Neustadt-Äußerer Stein         | 25,2           | - 5,3                                      | 30,5           | - 3,1                                      | 33,6           |
| 02 Elisabethvorstadt              | 15,6           | - 3,4                                      | 19,0           | - 3,6                                      | 22,6           |
| 03 Itzling-Kasern-Sam             | 15,7           | - 6,4                                      | 22,1           | - 1,7                                      | 23,8           |
| 04 Gnigl-Langwied                 | 19,4           | - 6,5                                      | 25,9           | - 1,0                                      | 26,9           |
| 05 Schallmoos                     | 17,3           | - 5,3                                      | 22,6           | - 2,6                                      | 25,2           |
| 06 Parsch                         | 29,2           | - 9,3                                      | 38,5           | + 2,4                                      | 36,1           |
| 07 Aigen-Abfalter-Glas            | 29,2           | - 9,8                                      | 39,0           | + 3,7                                      | 35,3           |
| 08 Lehen                          | 14,5           | - 4,6                                      | 19,1           | - 3,0                                      | 22,1           |
| 09 Liefering                      | 19,2           | - 6,3                                      | 25,5           | - 0,5                                      | 26,0           |
| 10 Maxglan-Aiglhof                | 19,4           | - 8,1                                      | 27,5           | + 0,1                                      | 27,4           |
| 11 Taxham                         | 16,6           | - 7,1                                      | 23,7           | + 1,6                                      | 22,1           |
| 12 Riedenburg                     | 26,7           | - 9,8                                      | 36,5           | + 3,2                                      | 33,3           |
| 13 Gneis-Leopoldskron- Morzg-Moos | 30,5           | - 10,6                                     | 41,1           | + 2,3                                      | 38,8           |
| 14 Nonntal-Herrnau                | 26,0           | - 7,6                                      | 33,6           | + 1,1                                      | 32,5           |
| 15 Altstadt-Mülln                 | 40,5           | - 6,5                                      | 47,0           | + 0,4                                      | 46,6           |
| 16 Josefiou-Alpenstraße           | 19,9           | - 4,8                                      | 24,7           | + 0,1                                      | 24,6           |

**Grafik 6: ÖVP – Bezirksergebnisse der Landtagswahl 2013**

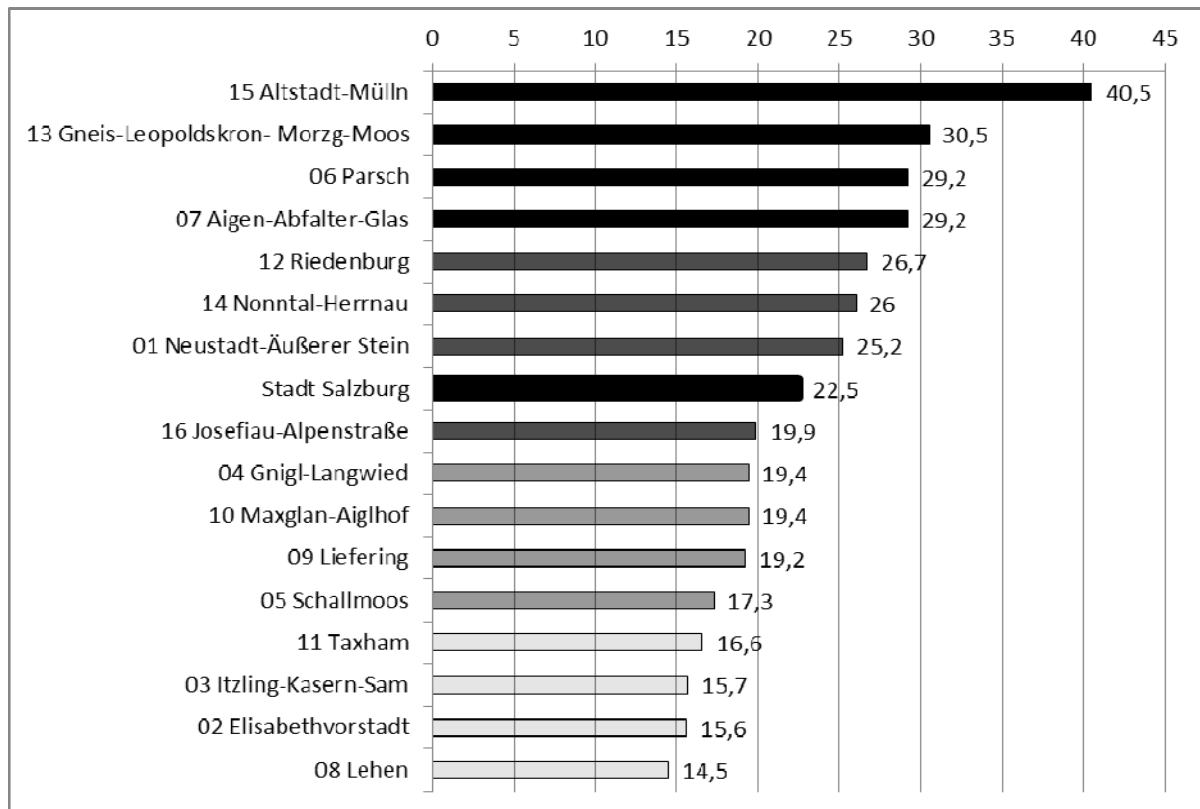
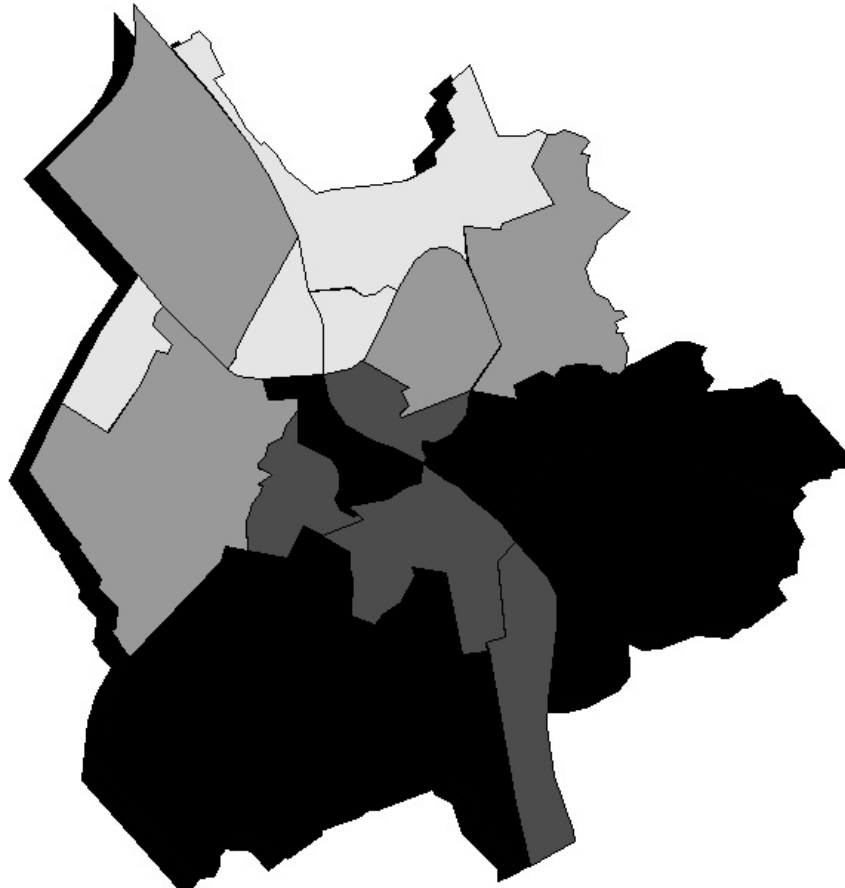

**Tabelle 7: FPÖ – Bezirksergebnisse der Landtagswahlen im Vergleich**

|                                  | 2013           |  | 2009           |  | 2004           |
|----------------------------------|----------------|--|----------------|--|----------------|
|                                  | Anteil<br>in % | Veränder-<br>ung in<br>Prozent-<br>punkten | Anteil<br>in % | Veränder-<br>ung in<br>Prozent-<br>punkten | Anteil<br>in % |
| <b>Stadt Salzburg</b>            | 15,3           | + 2,1                                      | 13,2           | + 3,6                                      | 9,6            |
| darunter im Wahlbezirk:          |                |  |                |  |                |
| 01 Neustadt-Äußerer Stein        | 10,4           | + 0,9                                      | 9,5            | + 0,8                                      | 8,7            |
| 02 Elisabethvorstadt             | 13,7           | + 1,4                                      | 12,3           | + 4,6                                      | 7,7            |
| 03 Itzling-Kasern-Sam            | 19,3           | + 2,1                                      | 17,2           | + 6,8                                      | 10,4           |
| 04 Gnigl-Langwied                | 17,4           | + 3,5                                      | 13,9           | + 5,1                                      | 8,8            |
| 05 Schallmoos                    | 15,1           | + 1,3                                      | 13,8           | + 4,2                                      | 9,6            |
| 06 Parsch                        | 12,1           | + 1,8                                      | 10,3           | + 2,4                                      | 7,9            |
| 07 Aigen-Abfalter-Glas           | 11,0           | + 0,9                                      | 10,1           | + 2,2                                      | 7,9            |
| 08 Lehen                         | 22,3           | + 4,7                                      | 17,6           | + 5,7                                      | 11,9           |
| 09 Liefering                     | 19,5           | + 3,4                                      | 16,1           | + 5,1                                      | 11,0           |
| 10 Maxglan-Aiglhof               | 17,8           | + 2,8                                      | 15,0           | + 5,0                                      | 10,0           |
| 11 Taxham                        | 22,9           | + 5,2                                      | 17,7           | + 5,9                                      | 11,8           |
| 12 Riedenburg                    | 12,8           | + 3,8                                      | 9,0            | + 1,2                                      | 7,8            |
| 13 Gneis-Leopoldskron-Morzg-Moos | 12,8           | + 1,7                                      | 11,1           | + 2,4                                      | 8,7            |
| 14 Nonntal-Herrnau               | 14,0           | + 1,9                                      | 12,1           | + 2,8                                      | 9,3            |
| 15 Altstadt-Mülln                | 8,3            | + 0,8                                      | 7,5            | + 2,0                                      | 5,5            |
| 16 Josefiou-Alpenstraße          | 18,9           | + 2,1                                      | 16,8           | + 5,9                                      | 10,9           |

**Grafik 7: FPÖ – Bezirksergebnisse der Landtagswahl 2013**

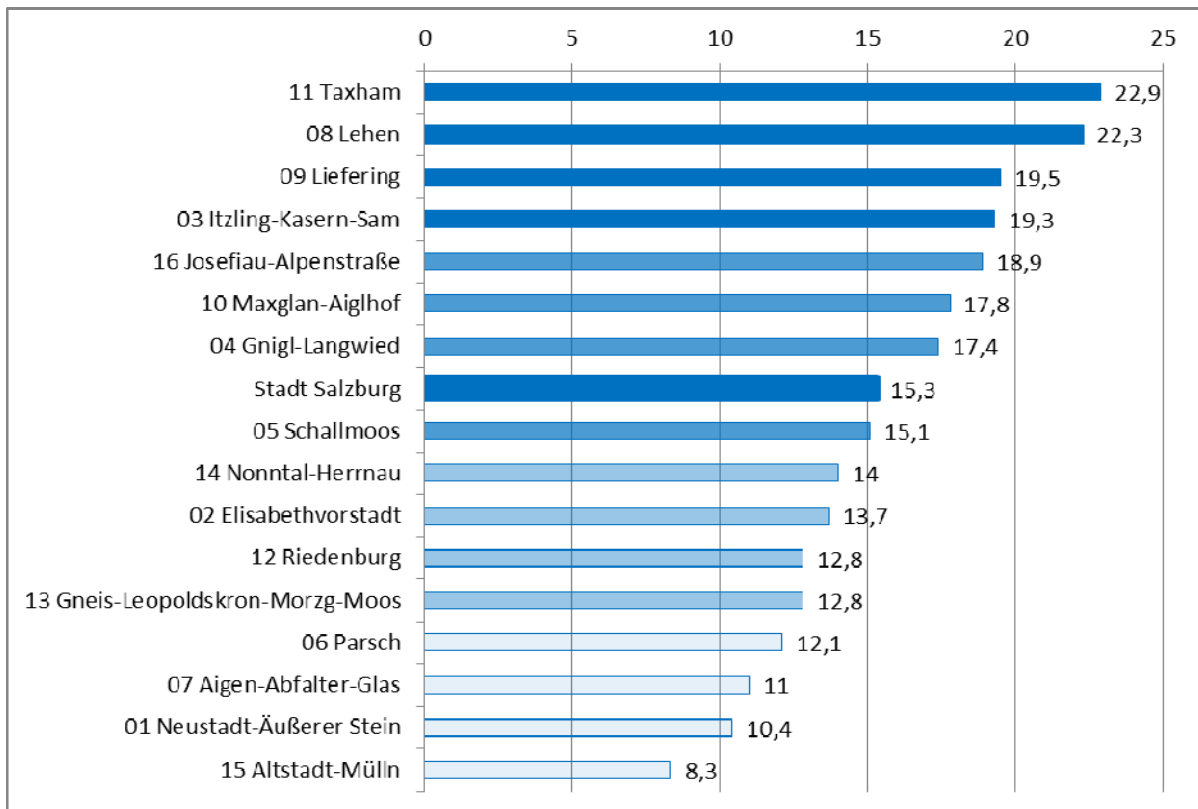
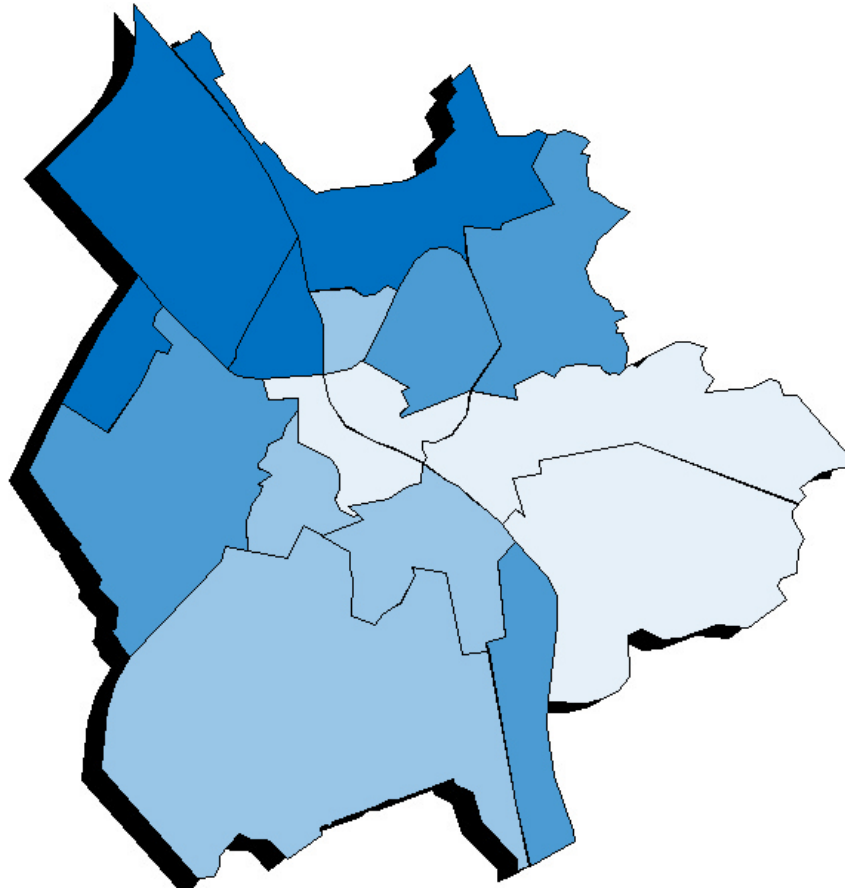



**Tabelle 8: GRÜNEN – Bezirksergebnisse der Landtagswahlen im Vergleich**

|                                  | 2013           |  | 2009           |  | 2004           |
|----------------------------------|----------------|--|----------------|--|----------------|
|                                  | Anteil<br>in % | Veränder-<br>ung in<br>Prozent-<br>punkten | Anteil<br>in % | Veränder-<br>ung in<br>Prozent-<br>punkten | Anteil<br>in % |
| <b>Stadt Salzburg</b>            | 26,3           | + 13,0                                     | 13,3           | + 0,8                                      | 12,5           |
| darunter im Wahlbezirk:          |                |  |                |  |                |
| 01 Neustadt-Äußerer Stein        | 36,0           | + 13,6                                     | 22,4           | + 4,2                                      | 18,2           |
| 02 Elisabethvorstadt             | 24,2           | + 11,2                                     | 13,0           | + 0,8                                      | 12,2           |
| 03 Itzling-Kasern-Sam            | 21,5           | + 11,4                                     | 10,1           | + 0,6                                      | 9,5            |
| 04 Gnigl-Langwied                | 25,0           | + 14,6                                     | 10,4           | - 0,5                                      | 10,9           |
| 05 Schallmoos                    | 25,3           | + 12,2                                     | 13,1           | + 1,5                                      | 11,6           |
| 06 Parsch                        | 30,7           | + 15,8                                     | 14,9           | - 1,0                                      | 15,9           |
| 07 Aigen-Abfalder-Glas           | 31,8           | + 14,5                                     | 17,3           | + 0,4                                      | 16,9           |
| 08 Lehen                         | 16,7           | + 9,1                                      | 7,6            | - 0,1                                      | 7,7            |
| 09 Liefering                     | 21,8           | + 11,9                                     | 9,9            | + 0,2                                      | 9,7            |
| 10 Maxglan-Aiglhof               | 26,8           | + 14,7                                     | 12,1           | + 0,5                                      | 11,6           |
| 11 Taxham                        | 20,2           | + 11,2                                     | 9,0            | - 1,1                                      | 10,1           |
| 12 Riedenburg                    | 31,8           | + 14,0                                     | 17,8           | + 1,0                                      | 16,8           |
| 13 Gneis-Leopoldskron-Morzg-Moos | 30,7           | + 14,1                                     | 16,6           | + 1,2                                      | 15,4           |
| 14 Nonntal-Herrnau               | 30,0           | + 14,1                                     | 15,9           | + 1,0                                      | 14,9           |
| 15 Altstadt-Mülln                | 28,6           | + 9,6                                      | 19,0           | + 2,4                                      | 16,6           |
| 16 Josefiu-Alpenstraße           | 26,0           | + 13,3                                     | 12,7           | -  | 12,7           |

**Grafik 8: GRÜNEN – Bezirksergebnisse der Landtagswahl 2013**

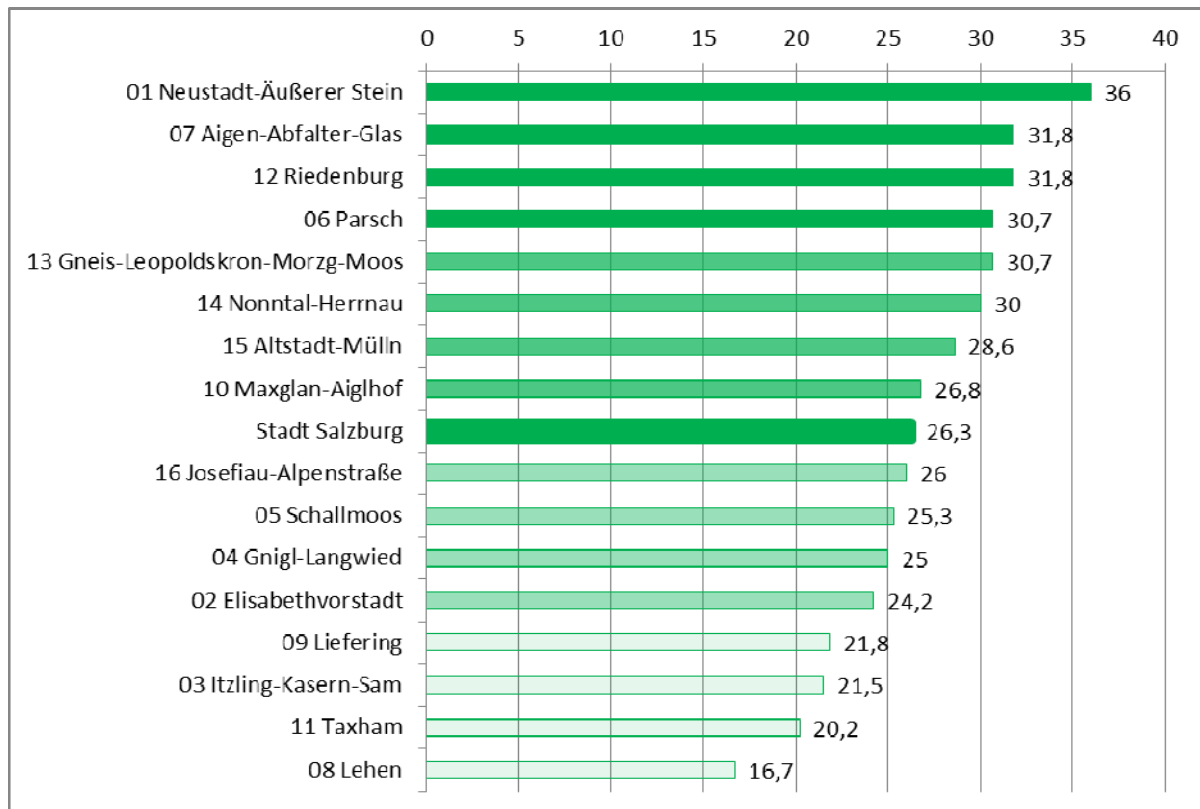
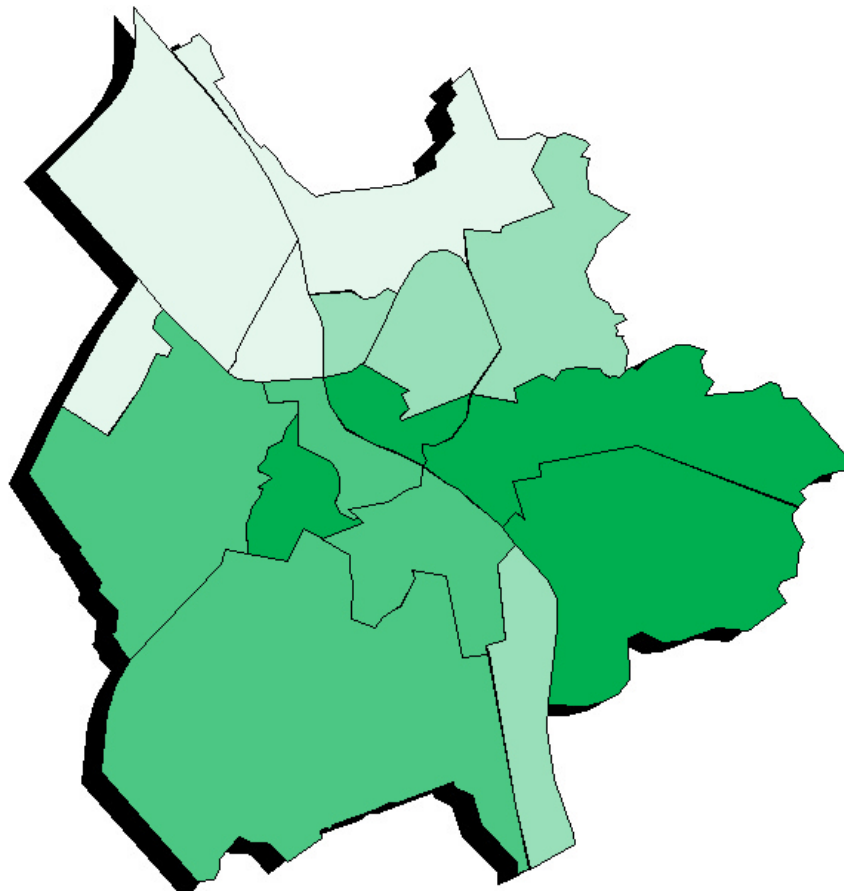

**Tabelle 9: PIRAT – Bezirksergebnisse der Landtagswahlen im Vergleich**

|                                  | 2013           |  | 2009           |  | 2004           |
|----------------------------------|----------------|--|----------------|--|----------------|
|                                  | Anteil<br>in % | Veränderung<br>in<br>Prozent-<br>punkten | Anteil<br>in % | Veränderung<br>in<br>Prozent-<br>punkten | Anteil<br>in % |
| <b>Stadt Salzburg</b>            | 2,0            |  | n.k.           |  | n.k.           |
| darunter im Wahlbezirk:          |                |  |                |  |                |
| 01 Neustadt-Äußerer Stein        | 2,1            |  | n.k.           |  | n.k.           |
| 02 Elisabethvorstadt             | 2,1            |  | n.k.           |  | n.k.           |
| 03 Itzling-Kasern-Sam            | 2,2            |  | n.k.           |  | n.k.           |
| 04 Gnigl-Langwied                | 2,1            |  | n.k.           |  | n.k.           |
| 05 Schallmoos                    | 2,4            |  | n.k.           |  | n.k.           |
| 06 Parsch                        | 2,0            |  | n.k.           |  | n.k.           |
| 07 Aigen-Abfalter-Glas           | 1,6            |  | n.k.           |  | n.k.           |
| 08 Lehen                         | 1,9            |  | n.k.           |  | n.k.           |
| 09 Liefering                     | 2,7            |  | n.k.           |  | n.k.           |
| 10 Maxglan-Aiglhof               | 2,1            |  | n.k.           |  | n.k.           |
| 11 Taxham                        | 2,5            |  | n.k.           |  | n.k.           |
| 12 Riedenburg                    | 2,0            |  | n.k.           |  | n.k.           |
| 13 Gneis-Leopoldskron-Morzg-Moos | 1,6            |  | n.k.           |  | n.k.           |
| 14 Nonntal-Herrnau               | 2,0            |  | n.k.           |  | n.k.           |
| 15 Altstadt-Mülln                | 1,2            |  | n.k.           |  | n.k.           |
| 16 Josefiou-Alpenstraße          | 1,7            |  | n.k.           |  | n.k.           |

**Grafik 9: PIRAT – Bezirksergebnisse der Landtagswahl 2013**

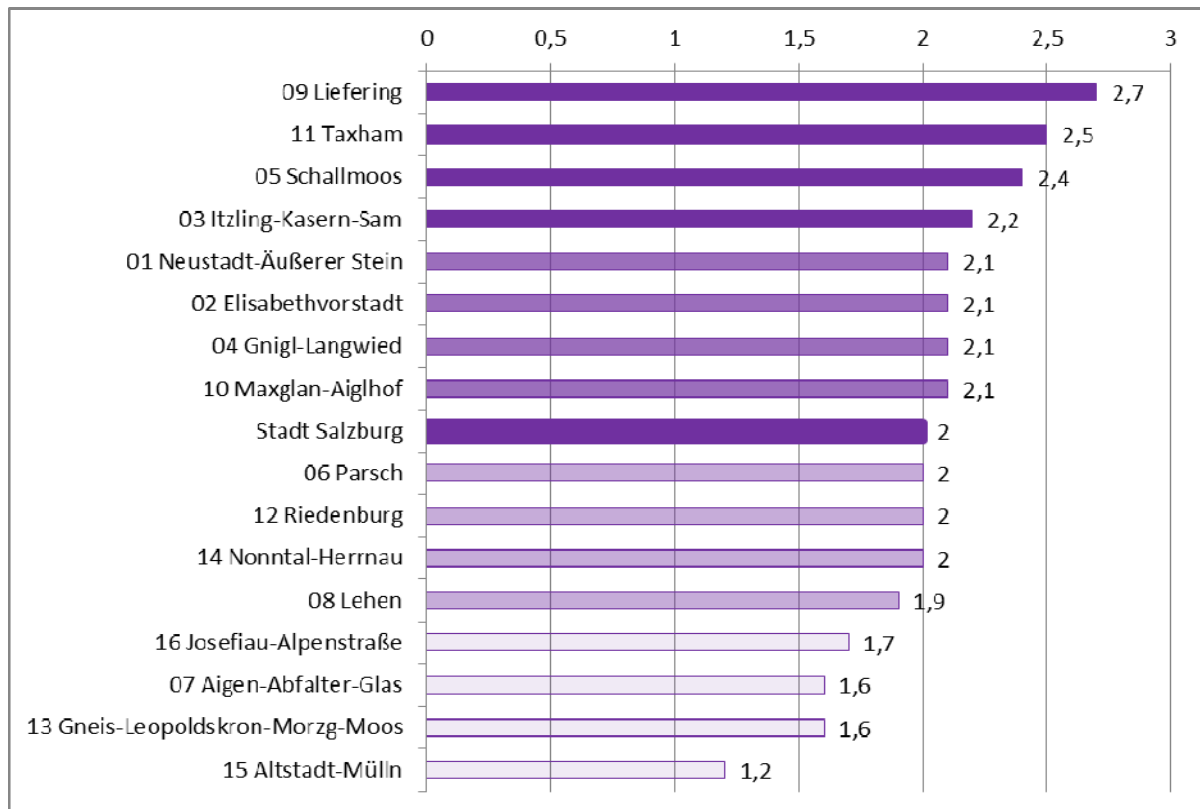
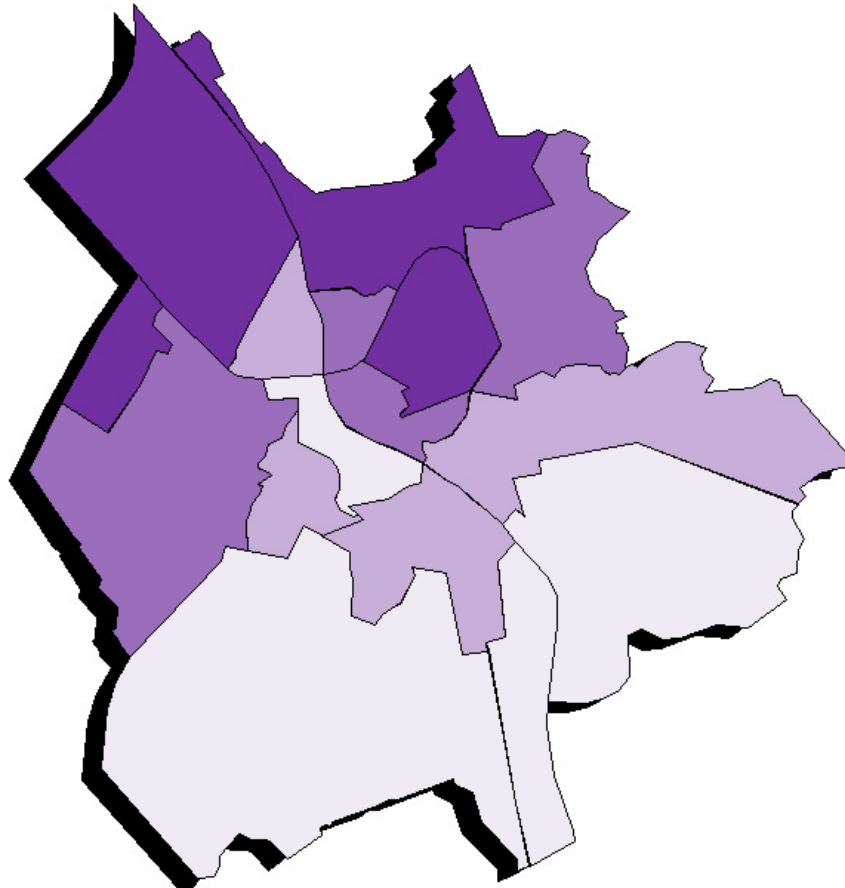

**Tabelle 10: KPÖ – Bezirksergebnisse der Landtagswahlen im Vergleich**

|                                  | 2013           |  | 2009           |  | 2004           |
|----------------------------------|----------------|--|----------------|--|----------------|
|                                  | Anteil<br>in % | Veränderung<br>in<br>Prozent-<br>punkten | Anteil<br>in % | Veränderung<br>in<br>Prozent-<br>punkten | Anteil<br>in % |
| <b>Stadt Salzburg</b>            | 1,4            |  | n.k.           |  | n.k.           |
| darunter im Wahlbezirk:          |                |  |                |  |                |
| 01 Neustadt-Äußerer Stein        | 2,0            |  | n.k.           |  | n.k.           |
| 02 Elisabethvorstadt             | 2,5            |  | n.k.           |  | n.k.           |
| 03 Itzling-Kasern-Sam            | 1,3            |  | n.k.           |  | n.k.           |
| 04 Gnigl-Langwied                | 1,5            |  | n.k.           |  | n.k.           |
| 05 Schallmoos                    | 1,6            |  | n.k.           |  | n.k.           |
| 06 Parsch                        | 1,1            |  | n.k.           |  | n.k.           |
| 07 Aigen-Abfalter-Glas           | 1,6            |  | n.k.           |  | n.k.           |
| 08 Lehen                         | 1,7            |  | n.k.           |  | n.k.           |
| 09 Liefering                     | 1,7            |  | n.k.           |  | n.k.           |
| 10 Maxglan-Aiglhof               | 1,5            |  | n.k.           |  | n.k.           |
| 11 Taxham                        | 1,4            |  | n.k.           |  | n.k.           |
| 12 Riedenburg                    | 1,7            |  | n.k.           |  | n.k.           |
| 13 Gneis-Leopoldskron-Morzg-Moos | 0,9            |  | n.k.           |  | n.k.           |
| 14 Nonntal-Herrnau               | 1,2            |  | n.k.           |  | n.k.           |
| 15 Altstadt-Mülln                | 1,3            |  | n.k.           |  | n.k.           |
| 16 Josefiou-Alpenstraße          | 1,3            |  | n.k.           |  | n.k.           |

**Grafik 10: KPÖ – Bezirksergebnisse der Landtagswahl 2013**

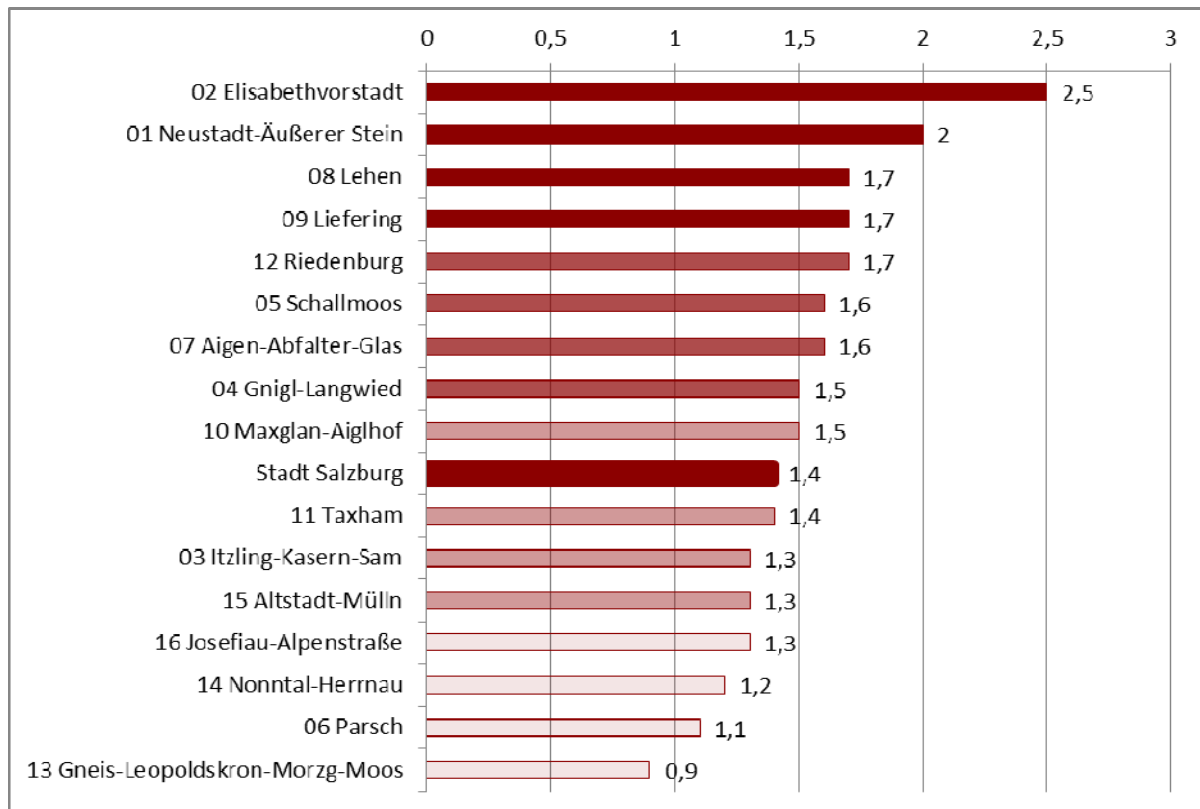
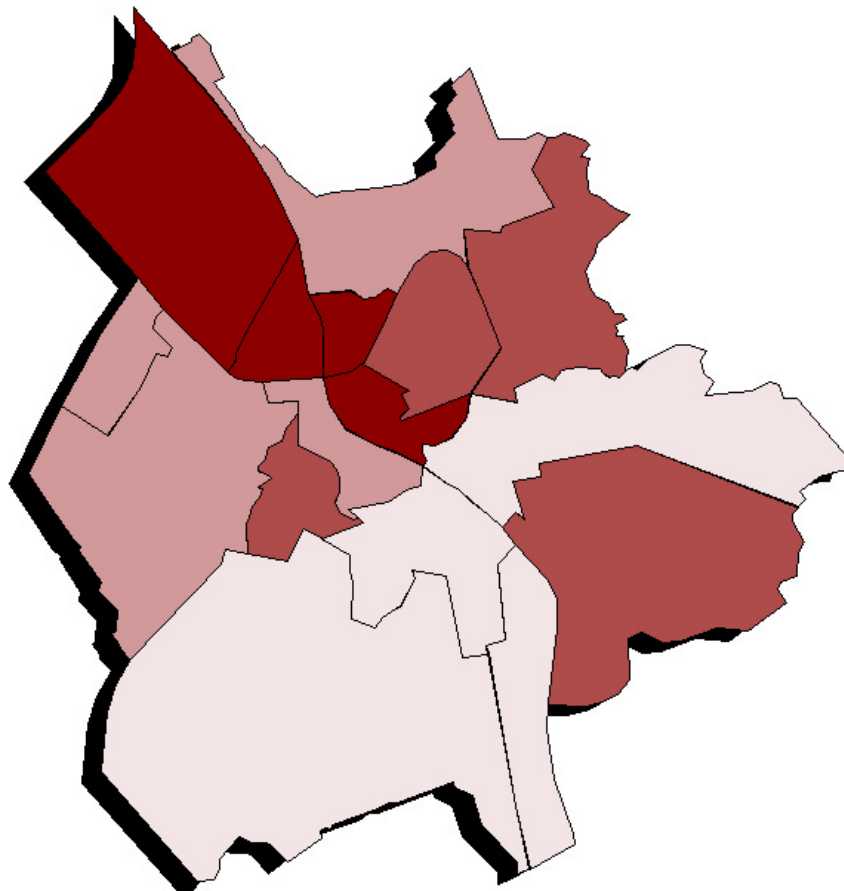

**Tabelle 11: TEAM – Bezirksergebnisse der Landtagswahlen im Vergleich**

|                                  | 2013           |  | 2009           |  | 2004           |
|----------------------------------|----------------|--|----------------|--|----------------|
|                                  | Anteil<br>in % | Veränder-<br>ung in<br>Prozent-<br>punkten | Anteil<br>in % | Veränder-<br>ung in<br>Prozent-<br>punkten | Anteil<br>in % |
| <b>Stadt Salzburg</b>            | 7,7            |  | n.k.           |  | n.k.           |
| darunter im Wahlbezirk:          |                |  |                |  |                |
| 01 Neustadt-Äußerer Stein        | 6,2            |  | n.k.           |  | n.k.           |
| 02 Elisabethvorstadt             | 7,3            |  | n.k.           |  | n.k.           |
| 03 Itzling-Kasern-Sam            | 9,6            |  | n.k.           |  | n.k.           |
| 04 Gnigl-Langwied                | 8,1            |  | n.k.           |  | n.k.           |
| 05 Schallmoos                    | 8,9            |  | n.k.           |  | n.k.           |
| 06 Parsch                        | 6,1            |  | n.k.           |  | n.k.           |
| 07 Aigen-Abfalter-Glas           | 8,1            |  | n.k.           |  | n.k.           |
| 08 Lehen                         | 9,2            |  | n.k.           |  | n.k.           |
| 09 Liefering                     | 8,9            |  | n.k.           |  | n.k.           |
| 10 Maxglan-Aiglhof               | 8,4            |  | n.k.           |  | n.k.           |
| 11 Taxham                        | 8,8            |  | n.k.           |  | n.k.           |
| 12 Riedenburg                    | 7,1            |  | n.k.           |  | n.k.           |
| 13 Gneis-Leopoldskron-Morzg-Moos | 7,3            |  | n.k.           |  | n.k.           |
| 14 Nonntal-Herrnau               | 7,1            |  | n.k.           |  | n.k.           |
| 15 Altstadt-Mülln                | 6,3            |  | n.k.           |  | n.k.           |
| 16 Josefiou-Alpenstraße          | 6,6            |  | n.k.           |  | n.k.           |

**Grafik 11: TEAM – Bezirksergebnisse der Landtagswahl 2013**

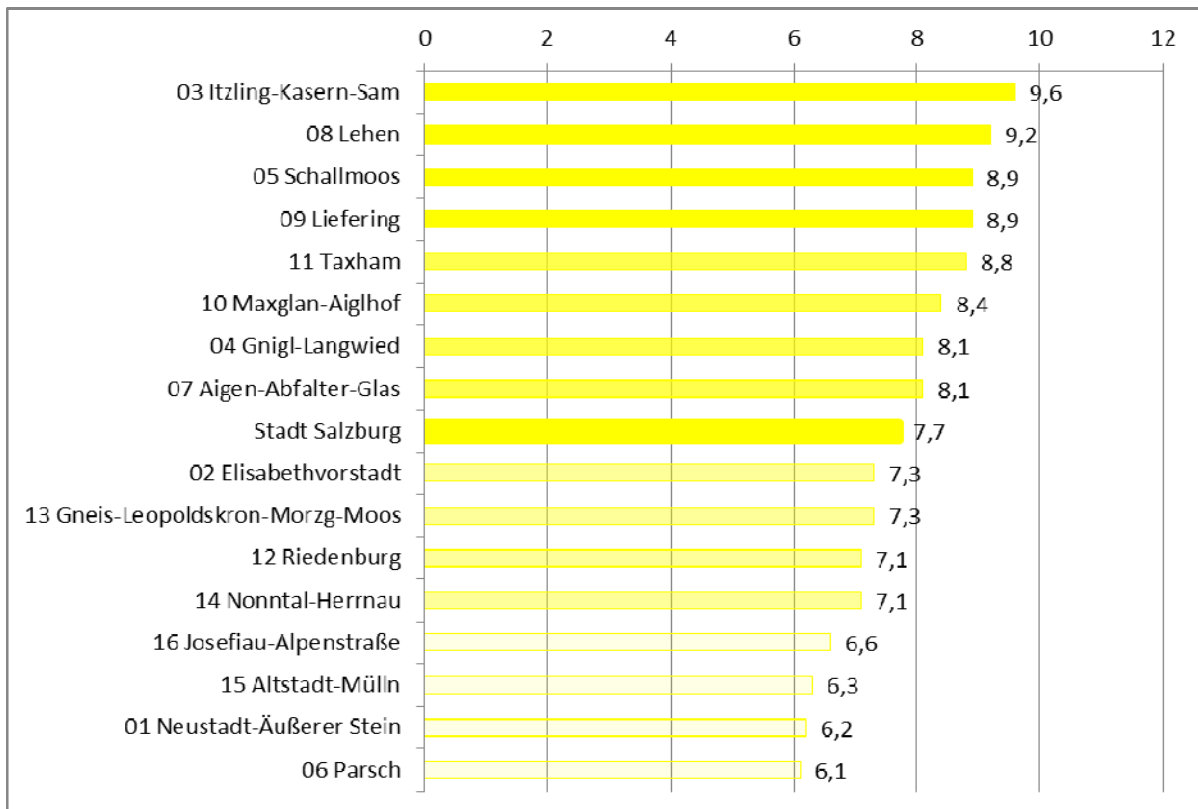
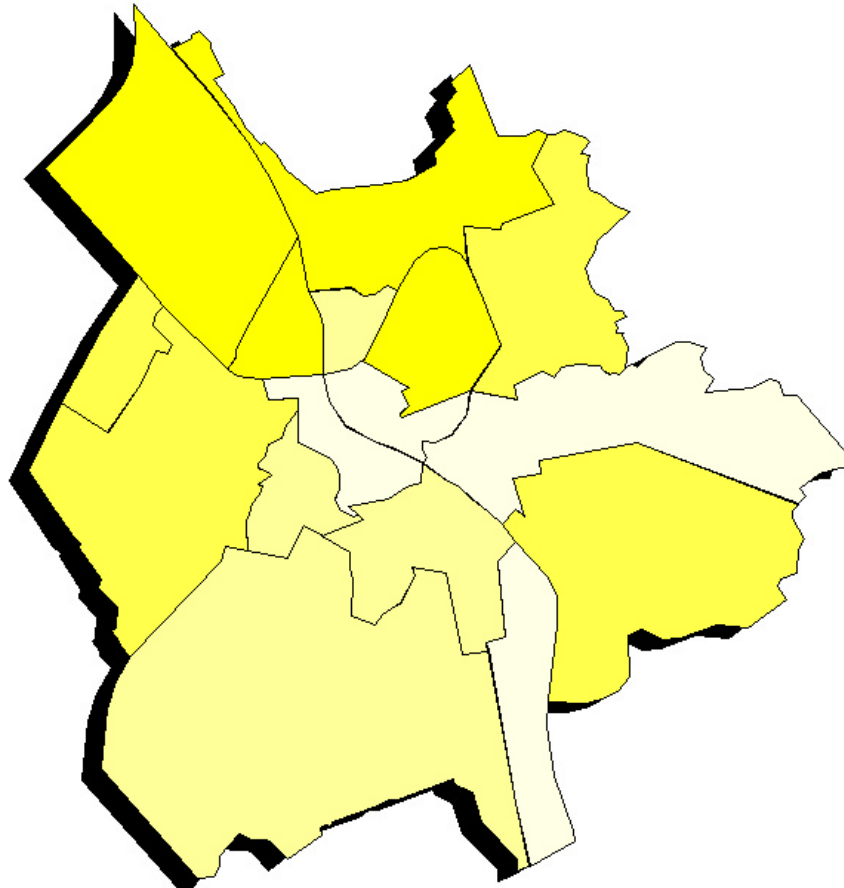



**Tabelle 12: Wahlberechtigte und Wahlbeteiligung nach Wahlbezirken**

|                                  | 2013            |                    |                      | 2009            |                    |                      |
|----------------------------------|-----------------|--------------------|----------------------|-----------------|--------------------|----------------------|
|                                  | Wahlberechtigte | abgegebene Stimmen | Wahlbeteiligung in % | Wahlberechtigte | abgegebene Stimmen | Wahlbeteiligung in % |
| <b>Stadt Salzburg</b>            | 99.723          | 63.201             | 63,4                 | 101.131         | 60.778             | 60,1                 |
| darunter im Wahlbezirk:          |                 |                    |                      |                 |                    |                      |
| 01 Neustadt-Äußerer Stein        | 2.788           | 1.455              | 52,2                 | 2.851           | 1.489              | 52,2                 |
| 02 Elisabethvorstadt             | 3.952           | 1.835              | 46,4                 | 3.973           | 1.840              | 46,3                 |
| 03 Itzling-Kasern-Sam            | 7.393           | 4.150              | 56,1                 | 7.299           | 4.010              | 54,9                 |
| 04 Gnigl-Langwied                | 6.407           | 3.850              | 60,1                 | 6.394           | 3.689              | 57,7                 |
| 05 Schallmoos                    | 6.048           | 2.909              | 48,1                 | 6.043           | 2.848              | 47,1                 |
| 06 Parsch                        | 6.900           | 3.829              | 55,5                 | 6.886           | 3.620              | 52,6                 |
| 07 Aigen-Abfalder-Glas           | 6.429           | 3.878              | 60,3                 | 6.353           | 3.648              | 57,4                 |
| 08 Lehen                         | 8.831           | 4.463              | 50,5                 | 9.027           | 4.730              | 52,4                 |
| 09 Liefering                     | 10.115          | 5.748              | 56,8                 | 10.361          | 5.705              | 55,1                 |
| 10 Maxglan-Aiglhof               | 11.711          | 6.657              | 56,8                 | 11.821          | 6.576              | 55,6                 |
| 11 Taxham                        | 4.434           | 2.416              | 54,5                 | 4.613           | 2.568              | 55,7                 |
| 12 Riedenburg                    | 4.154           | 2.310              | 55,6                 | 4.338           | 2.291              | 52,8                 |
| 13 Gneis-Leopoldskron-Morzg-Moos | 8.049           | 5.181              | 64,4                 | 8.273           | 5.105              | 61,7                 |
| 14 Nonntal-Herrnau               | 7.362           | 4.136              | 56,2                 | 7.459           | 4.114              | 55,2                 |
| 15 Altstadt-Mülln                | 1.686           | 864                | 51,2                 | 1.837           | 874                | 47,6                 |
| 16 Josefiu-Alpenstraße           | 3.464           | 2.012              | 58,1                 | 3.603           | 1.970              | 54,7                 |

**Tabelle 13: Wahlberechtigte und ausgestellte Wahlkarten nach Wahlbezirken**

|                                      | 2013                 |                             |                | 2009                 |                             |                |
|--------------------------------------|----------------------|-----------------------------|----------------|----------------------|-----------------------------|----------------|
|                                      | Wahl-<br>berechtigte | ausgest.<br>Wahl-<br>karten | Anteil<br>in % | Wahl-<br>berechtigte | ausgest.<br>Wahl-<br>karten | Anteil<br>in % |
| <b>Stadt Salzburg</b>                | 99.723               | 8.472                       | 8,5            | 101.131              | 6.807                       | 6,7            |
| darunter im Wahlbezirk:              |                      |                             |                |                      |                             |                |
| 01 Neustadt-Äußerer Stein            | 2.788                | 364                         | 13,1           | 2.851                | 289                         | 10,1           |
| 02 Elisabethvorstadt                 | 3.952                | 339                         | 8,6            | 3.973                | 249                         | 6,3            |
| 03 Itzling-Kasern-Sam                | 7.393                | 533                         | 7,2            | 7.299                | 379                         | 5,2            |
| 04 Gnigl-Langwied                    | 6.407                | 479                         | 7,5            | 6.394                | 335                         | 5,2            |
| 05 Schallmoos                        | 6.048                | 515                         | 8,5            | 6.043                | 341                         | 5,6            |
| 06 Parsch                            | 6.900                | 658                         | 9,5            | 6.886                | 646                         | 9,4            |
| 07 Aigen-Abfalder-Glas               | 6.429                | 618                         | 9,6            | 6.353                | 526                         | 8,3            |
| 08 Lehen                             | 8.831                | 593                         | 6,7            | 9.027                | 442                         | 4,9            |
| 09 Liefering                         | 10.115               | 662                         | 6,5            | 10.361               | 518                         | 5,0            |
| 10 Maxglan-Aiglhof                   | 11.711               | 951                         | 8,1            | 11.821               | 646                         | 5,5            |
| 11 Taxham                            | 4.434                | 314                         | 7,1            | 4.613                | 195                         | 4,2            |
| 12 Riedenburg                        | 4.154                | 441                         | 10,6           | 4.338                | 453                         | 10,4           |
| 13 Gneis-Leopoldskron-<br>Morzg-Moos | 8.049                | 788                         | 9,8            | 8.273                | 615                         | 7,4            |
| 14 Nonntal-Herrnau                   | 7.362                | 729                         | 9,9            | 7.459                | 713                         | 9,6            |
| 15 Altstadt-Mülln                    | 1.686                | 224                         | 13,3           | 1.837                | 221                         | 12,0           |
| 16 Josefiou-Alpenstraße              | 3.464                | 264                         | 7,6            | 3.603                | 239                         | 6,6            |

**Tabelle 14: Wahlberechtigte und Nichtwähler bei den Landtagswahlen seit 1945 in der Stadt Salzburg**

| Wahltermin   | Wahlberechtigte | abgegebene Stimmen | darunter ungültig | Nichtwähler (errechnet) | Anteil der Nichtwähler an den Wahlberechtigten |
|--------------|-----------------|--------------------|-------------------|-------------------------|--|
| 25. 11. 1945 | 40.932          | 36.788             | 732               | 4.144                   | 10,1   |
| 9. 10. 1949  | 60.400          | 55.795             | 1.520             | 4.605                   | 7,6  |
| 17. 10. 1954 | 64.318          | 54.147             | 1.515             | 10.171                  | 15,8   |
| 10. 5. 1959  | 73.876          | 64.900             | 1.436             | 8.976                   | 12,2   |
| 26. 4. 1964  | 81.219          | 67.446             | 778               | 13.773                  | 17,0   |
| 23. 3. 1969  | 90.501          | 70.912             | 770               | 19.589                  | 21,6   |
| 31. 3. 1974  | 95.009          | 71.864             | 815               | 23.145                  | 24,4   |
| 25. 3. 1979  | 96.515          | 74.124             | 564               | 22.391                  | 23,2   |
| 25. 3. 1984  | 97.907          | 72.589             | 1.119             | 25.318                  | 25,9   |
| 12. 3. 1989  | 101.172         | 70.683             | 1.991             | 30.489                  | 30,1   |
| 13. 3. 1994  | 101.020         | 67.862             | 1.420             | 33.158                  | 32,8   |
| 7. 3. 1999   | 97.766          | 59.215             | 1.638             | 38.551                  | 39,4   |
| 7. 3. 2004   | 99.116          | 64.636             | 1.258             | 34.480                  | 34,8   |
| 1. 3. 2009   | 101.131         | 60.778             | 793               | 40.353                  | 39,9   |
| 5. 5. 2013   | 99.723          | 63.201             | 1.675             | 36.522                  | 36,6   |

**Grafik 12: Entwicklung der Nichtwähler bei den Landtagswahlen seit 1945**

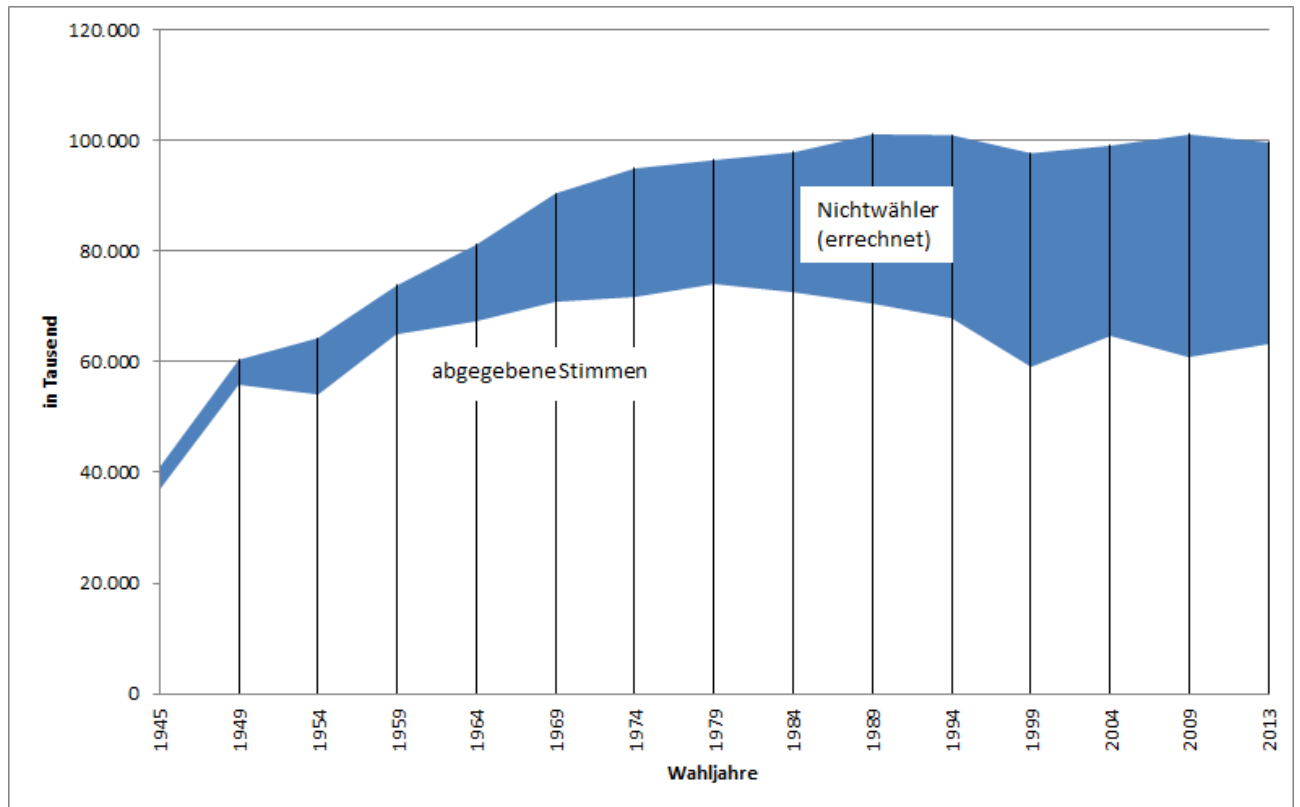



---

## **TEIL 2: WAHLBEZIRKE**

---

## Bezirksergebnisse der Landtagswahlen im Vergleich

### Wahlbezirk 01 Neustadt-Äußerer Stein

|                            | 2013    |                |                        |              | 2009    |                |                        |              |
|----------------------------|---------|----------------|------------------------|--------------|---------|----------------|------------------------|--------------|
|                            | absolut | Anteil<br>in % | Veränderung zu<br>2009 |              | absolut | Anteil<br>in % | Veränderung zu<br>2004 |              |
|                            |         |                | absolut                | in<br>%-Pkt. |         |                | absolut                | in<br>%-Pkt. |
| <b>Wahlberechtigte</b>     | 2.788   |                | - 63                   |              | 2.851   |                | - 31                   |              |
| darunter Frauen            | 1.503   | 53,9           |                        |              | 1.529   | 53,6           |                        |              |
| ausgestellte<br>Wahlkarten | 364     | 13,1           | + 75                   |              | 289     | 10,1           | + 206                  |              |
| <b>abgegebene Stimmen</b>  | 1.455   |                | - 34                   |              | 1.489   |                | - 276                  |              |
| Wahlbeteiligung            |         | 52,2           |                        | -            |         | 52,2           |                        | - 9,0        |
| d a v o n                  |         |                |                        |              |         |                |                        |              |
| <b>ungültig</b>            | 29      | 2,0            | + 7                    | + 0,5        | 22      | 1,5            | - 10                   | - 0,3        |
| <b>gültig</b>              | 1.426   | 98,0           | - 41                   | - 0,5        | 1.467   | 98,5           | - 266                  | + 0,3        |
| d a v o n                  |         |                |                        |              |         |                |                        |              |
| SPÖ                        | 257     | 18,0           | - 232                  | - 15,3       | 489     | 33,3           | - 197                  | - 6,3        |
| ÖVP                        | 360     | 25,2           | - 87                   | - 5,3        | 447     | 30,5           | - 135                  | - 3,1        |
| FPÖ                        | 149     | 10,4           | + 9                    | + 0,9        | 140     | 9,5            | - 10                   | + 0,8        |
| GRÜNE                      | 513     | 36,0           | + 184                  | + 13,6       | 329     | 22,4           | + 14                   | + 4,2        |
| PIRAT                      | 30      | 2,1            |                        |              | n.k.    |                |                        |              |
| KPÖ                        | 28      | 2,0            |                        |              | n.k.    |                |                        |              |
| TEAM                       | 89      | 6,2            |                        |              | n.k.    |                |                        |              |
| BZÖ                        | n.k.    |                |                        |              | 62      | 4,2            |                        |              |

## Bezirksergebnisse der Landtagswahlen im Vergleich

# Wahlbezirk 02

## Elisabethvorstadt

|                            | 2013    |                |                        |              | 2009    |                |                        |              |
|----------------------------|---------|----------------|------------------------|--------------|---------|----------------|------------------------|--------------|
|                            | absolut | Anteil<br>in % | Veränderung zu<br>2009 |              | absolut | Anteil<br>in % | Veränderung zu<br>2004 |              |
|                            |         |                | absolut                | in<br>%-Pkt. |         |                | absolut                | in<br>%-Pkt. |
| <b>Wahlberechtigte</b>     | 3.952   |                | - 21                   |              | 3.973   |                | - 2                    |              |
| darunter Frauen            | 2.075   | 52,5           |                        |              | 2.073   | 52,2           |                        |              |
| ausgestellte<br>Wahlkarten | 339     | 8,6            | + 90                   |              | 249     | 6,3            | + 159                  |              |
| <b>abgegebene Stimmen</b>  | 1.835   |                | - 5                    |              | 1.840   |                | - 446                  |              |
| Wahlbeteiligung            |         | 46,4           |                        | + 0,1        |         | 46,3           |                        | - 11,2       |
| d a v o n                  |         |                |                        |              |         |                |                        |              |
| <b>ungültig</b>            | 51      | 2,8            | + 23                   | + 1,3        | 28      | 1,5            | - 10                   | - 0,2        |
| <b>gültig</b>              | 1.784   | 97,2           | - 28                   | - 1,3        | 1.812   | 98,5           | - 436                  | + 0,2        |
| d a v o n                  |         |                |                        |              |         |                |                        |              |
| SPÖ                        | 617     | 34,6           | - 320                  | - 17,1       | 937     | 51,7           | - 358                  | - 5,9        |
| ÖVP                        | 279     | 15,6           | - 65                   | - 3,4        | 344     | 19,0           | - 163                  | - 3,6        |
| FPÖ                        | 244     | 13,7           | + 21                   | + 1,4        | 223     | 12,3           | + 51                   | + 4,6        |
| GRÜNE                      | 431     | 24,2           | + 195                  | + 11,2       | 236     | 13,0           | - 38                   | + 0,8        |
| PIRAT                      | 37      | 2,1            |                        |              | n.k.    |                |                        |              |
| KPÖ                        | 45      | 2,5            |                        |              | n.k.    |                |                        |              |
| TEAM                       | 131     | 7,3            |                        |              | n.k.    |                |                        |              |
| BZÖ                        | n.k.    |                |                        |              | 72      | 4,0            |                        |              |



## Bezirksergebnisse der Landtagswahlen im Vergleich

# Wahlbezirk 03

## Itzling-Kasern-Sam

|                            | 2013    |                |                        |              | 2009    |                |                        |              |
|----------------------------|---------|----------------|------------------------|--------------|---------|----------------|------------------------|--------------|
|                            | absolut | Anteil<br>in % | Veränderung zu<br>2009 |              | absolut | Anteil<br>in % | Veränderung zu<br>2004 |              |
|                            |         |                | absolut                | in<br>%-Pkt. |         |                | absolut                | in<br>%-Pkt. |
| <b>Wahlberechtigte</b>     | 7.393   |                | + 94                   |              | 7.299   |                | + 176                  |              |
| darunter Frauen            | 3.972   | 53,7           |                        |              | 3.966   | 54,3           |                        |              |
| ausgestellte<br>Wahlkarten | 533     | 7,2            | + 154                  |              | 379     | 5,2            | + 238                  |              |
| <b>abgegebene Stimmen</b>  | 4.150   |                | + 140                  |              | 4.010   |                | - 620                  |              |
| Wahlbeteiligung            |         | 56,1           |                        | + 1,2        |         | 54,9           |                        | - 10,1       |
| d a v o n                  |         |                |                        |              |         |                |                        |              |
| <b>ungültig</b>            | 124     | 3,0            | + 76                   | + 1,8        | 48      | 1,2            | - 58                   | - 1,1        |
| <b>gültig</b>              | 4.026   | 97,0           | + 64                   | - 1,8        | 3.962   | 98,8           | - 562                  | + 1,1        |
| d a v o n                  |         |                |                        |              |         |                |                        |              |
| SPÖ                        | 1.224   | 30,4           | - 581                  | - 15,2       | 1.805   | 45,6           | - 742                  | - 10,7       |
| ÖVP                        | 633     | 15,7           | - 242                  | - 6,4        | 875     | 22,1           | - 203                  | - 1,7        |
| FPÖ                        | 776     | 19,3           | + 94                   | + 2,1        | 682     | 17,2           | + 212                  | + 6,8        |
| GRÜNE                      | 865     | 21,5           | + 463                  | + 11,4       | 402     | 10,1           | - 27                   | + 0,6        |
| PIRAT                      | 89      | 2,2            |                        |              | n.k.    |                |                        |              |
| KPÖ                        | 52      | 1,3            |                        |              | n.k.    |                |                        |              |
| TEAM                       | 387     | 9,6            |                        |              | n.k.    |                |                        |              |
| BZÖ                        | n.k.    |                |                        |              | 198     | 5,0            |                        |              |

## Bezirksergebnisse der Landtagswahlen im Vergleich

### Wahlbezirk 04 Gnigl-Langwied

|                            | 2013    |                |                        |              | 2009    |                |                        |              |
|----------------------------|---------|----------------|------------------------|--------------|---------|----------------|------------------------|--------------|
|                            | absolut | Anteil<br>in % | Veränderung zu<br>2009 |              | absolut | Anteil<br>in % | Veränderung zu<br>2004 |              |
|                            |         |                | absolut                | in<br>%-Pkt. |         |                | absolut                | in<br>%-Pkt. |
| <b>Wahlberechtigte</b>     | 6.407   |                | + 13                   |              | 6.394   |                | + 324                  |              |
| darunter Frauen            | 3.371   | 52,6           |                        |              | 3.354   | 52,5           |                        |              |
| ausgestellte<br>Wahlkarten | 479     | 7,5            | + 144                  |              | 335     | 5,2            | + 227                  |              |
| <b>abgegebene Stimmen</b>  | 3.850   |                | + 161                  |              | 3.689   |                | - 306                  |              |
| Wahlbeteiligung            |         | 60,1           |                        | + 2,4        |         | 57,7           |                        | - 8,1        |
| d a v o n                  |         |                |                        |              |         |                |                        |              |
| <b>ungültig</b>            | 113     | 2,9            | + 59                   | + 1,4        | 54      | 1,5            | - 8                    | - 0,1        |
| <b>gültig</b>              | 3.737   | 97,1           | + 102                  | - 1,4        | 3.635   | 98,5           | - 298                  | + 0,1        |
| d a v o n                  |         |                |                        |              |         |                |                        |              |
| SPÖ                        | 988     | 26,4           | - 631                  | - 18,1       | 1.619   | 44,5           | - 485                  | - 9,0        |
| ÖVP                        | 726     | 19,4           | - 215                  | - 6,5        | 941     | 25,9           | - 116                  | - 1,0        |
| FPÖ                        | 652     | 17,4           | + 146                  | + 3,5        | 506     | 13,9           | + 161                  | + 5,1        |
| GRÜNE                      | 935     | 25,0           | + 558                  | + 14,6       | 377     | 10,4           | - 50                   | - 0,5        |
| PIRAT                      | 77      | 2,1            |                        |              | n.k.    |                |                        |              |
| KPÖ                        | 56      | 1,5            |                        |              | n.k.    |                |                        |              |
| TEAM                       | 303     | 8,1            |                        |              | n.k.    |                |                        |              |
| BZÖ                        | n.k.    |                |                        |              | 192     | 5,3            |                        |              |

## Bezirksergebnisse der Landtagswahlen im Vergleich

### Wahlbezirk 05 Schallmoos

|                            | 2013    |                |                        |              | 2009    |                |                        |              |
|----------------------------|---------|----------------|------------------------|--------------|---------|----------------|------------------------|--------------|
|                            | absolut | Anteil<br>in % | Veränderung zu<br>2009 |              | absolut | Anteil<br>in % | Veränderung zu<br>2004 |              |
|                            |         |                | absolut                | in<br>%-Pkt. |         |                | absolut                | in<br>%-Pkt. |
| <b>Wahlberechtigte</b>     | 6.048   |                | + 5                    |              | 6.043   |                | + 462                  |              |
| darunter Frauen            | 3.059   | 50,6           |                        |              | 3.097   | 51,2           |                        |              |
| ausgestellte<br>Wahlkarten | 515     | 8,5            | + 174                  |              | 341     | 5,6            | + 217                  |              |
| <b>abgegebene Stimmen</b>  | 2.909   |                | + 61                   |              | 2.848   |                | - 476                  |              |
| Wahlbeteiligung            |         | 48,1           |                        | + 1,0        |         | 47,1           |                        | - 12,5       |
| d a v o n                  |         |                |                        |              |         |                |                        |              |
| <b>ungültig</b>            | 86      | 3,0            | + 43                   | + 1,5        | 43      | 1,5            | - 4                    | + 0,1        |
| <b>gültig</b>              | 2.823   | 97,0           | + 18                   | - 1,5        | 2.805   | 98,5           | - 472                  | - 0,1        |
| d a v o n                  |         |                |                        |              |         |                |                        |              |
| SPÖ                        | 830     | 29,4           | - 454                  | - 16,4       | 1.284   | 45,8           | - 472                  | - 7,8        |
| ÖVP                        | 489     | 17,3           | - 145                  | - 5,3        | 634     | 22,6           | - 193                  | - 2,6        |
| FPÖ                        | 426     | 15,1           | + 38                   | + 1,3        | 388     | 13,8           | + 74                   | + 4,2        |
| GRÜNE                      | 713     | 25,3           | + 346                  | + 12,2       | 367     | 13,1           | - 13                   | + 1,5        |
| PIRAT                      | 68      | 2,4            |                        |              | n.k.    |                |                        |              |
| KPÖ                        | 45      | 1,6            |                        |              | n.k.    |                |                        |              |
| TEAM                       | 252     | 8,9            |                        |              | n.k.    |                |                        |              |
| BZÖ                        | n.k.    |                |                        |              | 132     | 4,7            |                        |              |

## Bezirksergebnisse der Landtagswahlen im Vergleich

# Wahlbezirk 06

## Parsch

|                            | 2013    |                |                        |              | 2009    |                |                        |              |
|----------------------------|---------|----------------|------------------------|--------------|---------|----------------|------------------------|--------------|
|                            | absolut | Anteil<br>in % | Veränderung zu<br>2009 |              | absolut | Anteil<br>in % | Veränderung zu<br>2004 |              |
|                            |         |                | absolut                | in<br>%-Pkt. |         |                | absolut                | in<br>%-Pkt. |
| <b>Wahlberechtigte</b>     | 6.900   |                | + 14                   |              | 6.886   |                | + 81                   |              |
| darunter Frauen            | 3.897   | 56,5           |                        |              | 3.915   | 56,9           |                        |              |
| ausgestellte<br>Wahlkarten | 658     | 9,5            | + 12                   |              | 646     | 9,4            | + 469                  |              |
| <b>abgegebene Stimmen</b>  | 3.829   |                | + 209                  |              | 3.620   |                | - 728                  |              |
| Wahlbeteiligung            |         | 55,5           |                        | + 2,9        |         | 52,6           |                        | - 11,3       |
| d a v o n                  |         |                |                        |              |         |                |                        |              |
| <b>ungültig</b>            | 94      | 2,5            | + 55                   | + 1,4        | 39      | 1,1            | - 43                   | - 0,8        |
| <b>gültig</b>              | 3.735   | 97,5           | + 154                  | - 1,4        | 3.581   | 98,9           | - 685                  | + 0,8        |
| d a v o n                  |         |                |                        |              |         |                |                        |              |
| SPÖ                        | 698     | 18,7           | - 456                  | - 13,5       | 1.154   | 32,2           | - 560                  | - 8,0        |
| ÖVP                        | 1.090   | 29,2           | - 290                  | - 9,3        | 1.380   | 38,5           | - 158                  | + 2,4        |
| FPÖ                        | 453     | 12,1           | + 83                   | + 1,8        | 370     | 10,3           | + 33                   | + 2,4        |
| GRÜNE                      | 1.147   | 30,7           | + 613                  | + 15,8       | 534     | 14,9           | - 143                  | - 1,0        |
| PIRAT                      | 76      | 2,0            |                        |              | n.k.    |                |                        |              |
| KPÖ                        | 42      | 1,1            |                        |              | n.k.    |                |                        |              |
| TEAM                       | 229     | 6,1            |                        |              | n.k.    |                |                        |              |
| BZÖ                        | n.k.    |                |                        |              | 143     | 4,0            |                        |              |

## Bezirksergebnisse der Landtagswahlen im Vergleich

### Wahlbezirk 07 Aigen-Abfalter-Glas

|                            | 2013    |                |                        |              | 2009    |                |                        |              |
|----------------------------|---------|----------------|------------------------|--------------|---------|----------------|------------------------|--------------|
|                            | absolut | Anteil<br>in % | Veränderung zu<br>2009 |              | absolut | Anteil<br>in % | Veränderung zu<br>2004 |              |
|                            |         |                | absolut                | in<br>%-Pkt. |         |                | absolut                | in<br>%-Pkt. |
| <b>Wahlberechtigte</b>     | 6.429   |                | + 76                   |              | 6.353   |                | + 400                  |              |
| darunter Frauen            | 3.600   | 56,0           |                        |              | 3.550   | 55,9           |                        |              |
| ausgestellte<br>Wahlkarten | 618     | 9,6            | + 92                   |              | 526     | 8,3            | + 305                  |              |
| <b>abgegebene Stimmen</b>  | 3.878   |                | + 230                  |              | 3.648   |                | - 373                  |              |
| Wahlbeteiligung            |         | 60,3           |                        | + 2,9        |         | 57,4           |                        | - 10,1       |
| d a v o n                  |         |                |                        |              |         |                |                        |              |
| <b>ungültig</b>            | 94      | 2,4            | + 47                   | + 1,1        | 47      | 1,3            | - 16                   | - 0,3        |
| <b>gültig</b>              | 3.784   | 97,6           | + 183                  | - 1,1        | 3.601   | 98,7           | - 357                  | + 0,3        |
| d a v o n                  |         |                |                        |              |         |                |                        |              |
| SPÖ                        | 631     | 16,7           | - 466                  | - 13,8       | 1.097   | 30,5           | - 484                  | - 9,4        |
| ÖVP                        | 1.105   | 29,2           | - 299                  | - 9,8        | 1.404   | 39,0           | + 8                    | + 3,7        |
| FPÖ                        | 416     | 11,0           | + 54                   | + 0,9        | 362     | 10,1           | + 51                   | + 2,2        |
| GRÜNE                      | 1.204   | 31,8           | + 580                  | + 14,5       | 624     | 17,3           | - 46                   | + 0,4        |
| PIRAT                      | 61      | 1,6            |                        |              | n.k.    |                |                        |              |
| KPÖ                        | 59      | 1,6            |                        |              | n.k.    |                |                        |              |
| TEAM                       | 308     | 8,1            |                        |              | n.k.    |                |                        |              |
| BZÖ                        | n.k.    |                |                        |              | 114     | 3,2            |                        |              |

## Bezirksergebnisse der Landtagswahlen im Vergleich

# Wahlbezirk 08

## Lehen

|                            | 2013    |                |                        |              | 2009    |                |                        |              |
|----------------------------|---------|----------------|------------------------|--------------|---------|----------------|------------------------|--------------|
|                            | absolut | Anteil<br>in % | Veränderung zu<br>2009 |              | absolut | Anteil<br>in % | Veränderung zu<br>2004 |              |
|                            |         |                | absolut                | in<br>%-Pkt. |         |                | absolut                | in<br>%-Pkt. |
| <b>Wahlberechtigte</b>     | 8.831   |                | - 196                  |              | 9.027   |                | - 240                  |              |
| darunter Frauen            | 4.900   | 55,5           |                        |              | 5.039   | 55,8           |                        |              |
| ausgestellte<br>Wahlkarten | 593     | 6,7            | + 151                  |              | 442     | 4,9            | + 310                  |              |
| <b>abgegebene Stimmen</b>  | 4.463   |                | - 267                  |              | 4.730   |                | - 1.011                |              |
| Wahlbeteiligung            |         | 50,5           |                        | - 1,9        |         | 52,4           |                        | - 9,6        |
| d a v o n                  |         |                |                        |              |         |                |                        |              |
| <b>ungültig</b>            | 91      | 2,0            | + 40                   | + 0,9        | 51      | 1,1            | - 57                   | - 0,8        |
| <b>gültig</b>              | 4.372   | 98,0           | - 307                  | - 0,9        | 4.679   | 98,9           | - 954                  | + 0,8        |
| d a v o n                  |         |                |                        |              |         |                |                        |              |
| SPÖ                        | 1.473   | 33,7           | - 912                  | - 17,3       | 2.385   | 51,0           | - 900                  | - 7,3        |
| ÖVP                        | 632     | 14,5           | - 261                  | - 4,6        | 893     | 19,1           | - 353                  | - 3,0        |
| FPÖ                        | 977     | 22,3           | + 154                  | + 4,7        | 823     | 17,6           | + 153                  | + 5,7        |
| GRÜNE                      | 729     | 16,7           | + 375                  | + 9,1        | 354     | 7,6            | - 78                   | - 0,1        |
| PIRAT                      | 85      | 1,9            |                        |              | n.k.    |                |                        |              |
| KPÖ                        | 75      | 1,7            |                        |              | n.k.    |                |                        |              |
| TEAM                       | 401     | 9,2            |                        |              | n.k.    |                |                        |              |
| BZÖ                        | n.k.    |                |                        |              | 224     | 4,8            |                        |              |

## Bezirksergebnisse der Landtagswahlen im Vergleich

# Wahlbezirk 09

## Liefering

|                            | 2013    |                |                        |              | 2009    |                |                        |              |
|----------------------------|---------|----------------|------------------------|--------------|---------|----------------|------------------------|--------------|
|                            | absolut | Anteil<br>in % | Veränderung zu<br>2009 |              | absolut | Anteil<br>in % | Veränderung zu<br>2004 |              |
|                            |         |                | absolut                | in<br>%-Pkt. |         |                | absolut                | in<br>%-Pkt. |
| <b>Wahlberechtigte</b>     | 10.115  |                | - 246                  |              | 10.361  |                | + 260                  |              |
| darunter Frauen            | 5.349   | 52,9           |                        |              | 5.554   | 53,6           |                        |              |
| ausgestellte<br>Wahlkarten | 662     | 6,5            | + 144                  |              | 518     | 5,0            | + 340                  |              |
| <b>abgegebene Stimmen</b>  | 5.748   |                | + 43                   |              | 5.705   |                | - 808                  |              |
| Wahlbeteiligung            |         | 56,8           |                        | + 1,7        |         | 55,1           |                        | - 9,4        |
| d a v o n                  |         |                |                        |              |         |                |                        |              |
| <b>ungültig</b>            | 167     | 2,9            | + 80                   | + 1,4        | 87      | 1,5            | - 63                   | - 0,8        |
| <b>gültig</b>              | 5.581   | 97,1           | - 37                   | - 1,4        | 5.618   | 98,5           | - 745                  | + 0,8        |
| d a v o n                  |         |                |                        |              |         |                |                        |              |
| SPÖ                        | 1.455   | 26,1           | - 962                  | - 16,9       | 2.417   | 43,0           | - 975                  | - 10,3       |
| ÖVP                        | 1.074   | 19,2           | - 360                  | - 6,3        | 1.434   | 25,5           | - 220                  | - 0,5        |
| FPÖ                        | 1.091   | 19,5           | + 184                  | + 3,4        | 907     | 16,1           | + 205                  | + 5,1        |
| GRÜNE                      | 1.215   | 21,8           | + 658                  | + 11,9       | 557     | 9,9            | - 58                   | + 0,2        |
| PIRAT                      | 153     | 2,7            |                        |              | n.k.    |                |                        |              |
| KPÖ                        | 97      | 1,7            |                        |              | n.k.    |                |                        |              |
| TEAM                       | 496     | 8,9            |                        |              | n.k.    |                |                        |              |
| BZÖ                        | n.k.    |                |                        |              | 303     | 5,4            |                        |              |

## Bezirksergebnisse der Landtagswahlen im Vergleich

# Wahlbezirk 10

## Maxglan-Aighhof

|                            | 2013    |                |                        |              | 2009    |                |                        |              |
|----------------------------|---------|----------------|------------------------|--------------|---------|----------------|------------------------|--------------|
|                            | absolut | Anteil<br>in % | Veränderung zu<br>2009 |              | absolut | Anteil<br>in % | Veränderung zu<br>2004 |              |
|                            |         |                | absolut                | in<br>%-Pkt. |         |                | absolut                | in<br>%-Pkt. |
| <b>Wahlberechtigte</b>     | 11.711  |                | - 110                  |              | 11.821  |                | + 462                  |              |
| darunter Frauen            | 6.411   | 54,7           |                        |              | 6.467   | 54,7           |                        |              |
| ausgestellte<br>Wahlkarten | 951     | 8,1            | + 305                  |              | 646     | 5,5            | + 417                  |              |
| <b>abgegebene Stimmen</b>  | 6.657   |                | + 81                   |              | 6.576   |                | - 669                  |              |
| Wahlbeteiligung            |         | 56,8           |                        | + 1,2        |         | 55,6           |                        | - 8,2        |
| d a v o n                  |         |                |                        |              |         |                |                        |              |
| <b>ungültig</b>            | 219     | 3,3            | + 139                  | + 2,1        | 80      | 1,2            | - 59                   | - 0,7        |
| <b>gültig</b>              | 6.438   | 96,7           | - 58                   | - 2,1        | 6.496   | 98,8           | - 610                  | + 0,7        |
| d a v o n                  |         |                |                        |              |         |                |                        |              |
| SPÖ                        | 1.544   | 24,0           | -<br>1.071             | - 16,3       | 2.615   | 40,3           | -<br>1.015             | - 10,8       |
| ÖVP                        | 1.249   | 19,4           | - 535                  | - 8,1        | 1.784   | 27,5           | - 161                  | + 0,1        |
| FPÖ                        | 1.149   | 17,8           | + 177                  | + 2,8        | 972     | 15,0           | + 264                  | + 5,0        |
| GRÜNE                      | 1.725   | 26,8           | + 939                  | + 14,7       | 786     | 12,1           | - 37                   | + 0,5        |
| PIRAT                      | 137     | 2,1            |                        |              | n.k.    |                |                        |              |
| KPÖ                        | 94      | 1,5            |                        |              | n.k.    |                |                        |              |
| TEAM                       | 540     | 8,4            |                        |              | n.k.    |                |                        |              |
| BZÖ                        | n.k.    |                |                        |              | 339     | 5,2            |                        |              |



## Bezirksergebnisse der Landtagswahlen im Vergleich

# Wahlbezirk 11

## Taxham

|                            | 2013    |                |                        |              | 2009    |                |                        |              |
|----------------------------|---------|----------------|------------------------|--------------|---------|----------------|------------------------|--------------|
|                            | absolut | Anteil<br>in % | Veränderung zu<br>2009 |              | absolut | Anteil<br>in % | Veränderung zu<br>2004 |              |
|                            |         |                | absolut                | in<br>%-Pkt. |         |                | absolut                | in<br>%-Pkt. |
| <b>Wahlberechtigte</b>     | 4.434   |                | - 179                  |              | 4.613   |                | - 104                  |              |
| darunter Frauen            | 2.504   | 56,5           |                        |              | 2.603   | 56,4           |                        |              |
| ausgestellte<br>Wahlkarten | 314     | 7,1            | + 119                  |              | 195     | 4,2            | + 131                  |              |
| <b>abgegebene Stimmen</b>  | 2.416   |                | - 152                  |              | 2.568   |                | - 462                  |              |
| Wahlbeteiligung            |         | 54,5           |                        | - 1,2        |         | 55,7           |                        | - 8,5        |
| d a v o n                  |         |                |                        |              |         |                |                        |              |
| <b>ungültig</b>            | 51      | 2,1            | + 21                   | + 0,9        | 30      | 1,2            | - 54                   | - 1,6        |
| <b>gültig</b>              | 2.365   | 97,9           | - 173                  | - 0,9        | 2.538   | 98,8           | - 408                  | + 1,6        |
| d a v o n                  |         |                |                        |              |         |                |                        |              |
| SPÖ                        | 653     | 27,6           | - 476                  | - 16,9       | 1.129   | 44,5           | - 520                  | - 11,5       |
| ÖVP                        | 393     | 16,6           | - 208                  | - 7,1        | 601     | 23,7           | - 50                   | + 1,6        |
| FPÖ                        | 542     | 22,9           | + 93                   | + 5,2        | 449     | 17,7           | + 101                  | + 5,9        |
| GRÜNE                      | 478     | 20,2           | + 249                  | + 11,2       | 229     | 9,0            | - 69                   | - 1,1        |
| PIRAT                      | 58      | 2,5            |                        |              | n.k.    |                |                        |              |
| KPÖ                        | 32      | 1,4            |                        |              | n.k.    |                |                        |              |
| TEAM                       | 209     | 8,8            |                        |              | n.k.    |                |                        |              |
| BZÖ                        | n.k.    |                |                        |              | 130     | 5,1            |                        |              |

## Bezirksergebnisse der Landtagswahlen im Vergleich

# Wahlbezirk 12

## Riedenburg

|                            | 2013    |                |                        |              | 2009    |                |                        |              |
|----------------------------|---------|----------------|------------------------|--------------|---------|----------------|------------------------|--------------|
|                            | absolut | Anteil<br>in % | Veränderung zu<br>2009 |              | absolut | Anteil<br>in % | Veränderung zu<br>2004 |              |
|                            |         |                | absolut                | in<br>%-Pkt. |         |                | absolut                | in<br>%-Pkt. |
| <b>Wahlberechtigte</b>     | 4.154   |                | - 184                  |              | 4.338   |                | + 94                   |              |
| darunter Frauen            | 2.341   | 56,4           |                        |              | 2.460   | 56,7           |                        |              |
| ausgestellte<br>Wahlkarten | 441     | 10,6           | - 12                   |              | 453     | 10,4           | + 292                  |              |
| <b>abgegebene Stimmen</b>  | 2.310   |                | + 19                   |              | 2.291   |                | - 377                  |              |
| Wahlbeteiligung            |         | 55,6           |                        | + 2,8        |         | 52,8           |                        | - 10,1       |
| d a v o n                  |         |                |                        |              |         |                |                        |              |
| <b>ungültig</b>            | 77      | 3,3            | + 39                   | + 1,6        | 38      | 1,7            | - 18                   | - 0,4        |
| <b>gültig</b>              | 2.233   | 96,7           | - 20                   | - 1,6        | 2.253   | 98,3           | - 359                  | + 0,4        |
| d a v o n                  |         |                |                        |              |         |                |                        |              |
| SPÖ                        | 400     | 17,9           | - 315                  | - 13,8       | 715     | 31,7           | - 384                  | - 10,4       |
| ÖVP                        | 596     | 26,7           | - 226                  | - 9,8        | 822     | 36,5           | - 47                   | + 3,2        |
| FPÖ                        | 286     | 12,8           | + 84                   | + 3,8        | 202     | 9,0            | - 3                    | + 1,2        |
| GRÜNE                      | 709     | 31,8           | + 308                  | + 14,0       | 401     | 17,8           | - 38                   | + 1,0        |
| PIRAT                      | 44      | 2,0            |                        |              | n.k.    |                |                        |              |
| KPÖ                        | 39      | 1,7            |                        |              | n.k.    |                |                        |              |
| TEAM                       | 159     | 7,1            |                        |              | n.k.    |                |                        |              |
| BZÖ                        | n.k.    |                |                        |              | 113     | 5,0            |                        |              |

## Bezirksergebnisse der Landtagswahlen im Vergleich

# Wahlbezirk 13

## Gneis-Leopoldskron-Morzg-Moos

|                            | 2013    |                |                        |              | 2009    |                |                        |              |
|----------------------------|---------|----------------|------------------------|--------------|---------|----------------|------------------------|--------------|
|                            | absolut | Anteil<br>in % | Veränderung zu<br>2009 |              | absolut | Anteil<br>in % | Veränderung zu<br>2004 |              |
|                            |         |                | absolut                | in<br>%-Pkt. |         |                | absolut                | in<br>%-Pkt. |
| <b>Wahlberechtigte</b>     | 8.049   |                | - 224                  |              | 8.273   |                | + 465                  |              |
| darunter Frauen            | 4.352   | 54,1           |                        |              | 4.512   | 54,5           |                        |              |
| ausgestellte<br>Wahlkarten | 788     | 9,8            | + 173                  |              | 615     | 7,4            | + 404                  |              |
| <b>abgegebene Stimmen</b>  | 5.181   |                | + 76                   |              | 5.105   |                | - 425                  |              |
| Wahlbeteiligung            |         | 64,4           |                        | + 2,7        |         | 61,7           |                        | - 9,1        |
| d a v o n                  |         |                |                        |              |         |                |                        |              |
| <b>ungültig</b>            | 117     | 2,3            | + 44                   | + 0,9        | 73      | 1,4            | - 32                   | - 0,5        |
| <b>gültig</b>              | 5.064   | 97,7           | + 32                   | - 0,9        | 5.032   | 98,6           | - 393                  | + 0,5        |
| d a v o n                  |         |                |                        |              |         |                |                        |              |
| SPÖ                        | 818     | 16,2           | - 560                  | - 11,2       | 1.378   | 27,4           | - 634                  | - 9,7        |
| ÖVP                        | 1.546   | 30,5           | - 521                  | - 10,6       | 2.067   | 41,1           | - 37                   | + 2,3        |
| FPÖ                        | 646     | 12,8           | + 87                   | + 1,7        | 559     | 11,1           | + 85                   | + 2,4        |
| GRÜNE                      | 1.553   | 30,7           | + 718                  | + 14,1       | 835     | 16,6           | -                      | + 1,2        |
| PIRAT                      | 83      | 1,6            |                        |              | n.k.    |                |                        |              |
| KPÖ                        | 47      | 0,9            |                        |              | n.k.    |                |                        |              |
| TEAM                       | 371     | 7,3            |                        |              | n.k.    |                |                        |              |
| BZÖ                        | n.k.    |                |                        |              | 193     | 3,8            |                        |              |

## Bezirksergebnisse der Landtagswahlen im Vergleich

# Wahlbezirk 14

## Nonntal-Herrnau

|                            | 2013    |                |                        |              | 2009    |                |                        |              |
|----------------------------|---------|----------------|------------------------|--------------|---------|----------------|------------------------|--------------|
|                            | absolut | Anteil<br>in % | Veränderung zu<br>2009 |              | absolut | Anteil<br>in % | Veränderung zu<br>2004 |              |
|                            |         |                | absolut                | in<br>%-Pkt. |         |                | absolut                | in<br>%-Pkt. |
| <b>Wahlberechtigte</b>     | 7.362   |                | - 97                   |              | 7.459   |                | - 280                  |              |
| darunter Frauen            | 4.248   | 57,7           |                        |              | 4.323   | 58,0           |                        |              |
| ausgestellte<br>Wahlkarten | 729     | 9,9            | + 16                   |              | 713     | 9,6            | + 454                  |              |
| <b>abgegebene Stimmen</b>  | 4.136   |                | + 22                   |              | 4.114   |                | - 952                  |              |
| Wahlbeteiligung            |         | 56,2           |                        | + 1,0        |         | 55,2           |                        | - 10,3       |
| d a v o n                  |         |                |                        |              |         |                |                        |              |
| <b>ungültig</b>            | 124     | 3,0            | + 63                   | + 1,5        | 61      | 1,5            | - 37                   | - 0,4        |
| <b>gültig</b>              | 4.012   | 97,0           | - 41                   | - 1,5        | 4.053   | 98,5           | - 915                  | + 0,4        |
| d a v o n                  |         |                |                        |              |         |                |                        |              |
| SPÖ                        | 793     | 19,8           | - 594                  | - 14,4       | 1.387   | 34,2           | - 766                  | - 9,1        |
| ÖVP                        | 1.043   | 26,0           | - 319                  | - 7,6        | 1.362   | 33,6           | - 251                  | + 1,1        |
| FPÖ                        | 560     | 14,0           | + 70                   | + 1,9        | 490     | 12,1           | + 27                   | + 2,8        |
| GRÜNE                      | 1.202   | 30,0           | + 557                  | + 14,1       | 645     | 15,9           | - 94                   | + 1,0        |
| PIRAT                      | 81      | 2,0            |                        |              | n.k.    |                |                        |              |
| KPÖ                        | 49      | 1,2            |                        |              | n.k.    |                |                        |              |
| TEAM                       | 284     | 7,1            |                        |              | n.k.    |                |                        |              |
| BZÖ                        | n.k.    |                |                        |              | 169     | 4,2            |                        |              |

## Bezirksergebnisse der Landtagswahlen im Vergleich

### Wahlbezirk 15 Altstadt-Mülln

|                            | 2013    |                |                        |              | 2009    |                |                        |              |
|----------------------------|---------|----------------|------------------------|--------------|---------|----------------|------------------------|--------------|
|                            | absolut | Anteil<br>in % | Veränderung zu<br>2009 |              | absolut | Anteil<br>in % | Veränderung zu<br>2004 |              |
|                            |         |                | absolut                | in<br>%-Pkt. |         |                | absolut                | in<br>%-Pkt. |
| <b>Wahlberechtigte</b>     | 1.686   |                | - 151                  |              | 1.837   |                | - 81                   |              |
| darunter Frauen            | 878     | 52,1           |                        |              | 957     | 52,1           |                        |              |
| ausgestellte<br>Wahlkarten | 224     | 13,3           | + 3                    |              | 221     | 12,0           | + 150                  |              |
| <b>abgegebene Stimmen</b>  | 864     |                | - 10                   |              | 874     |                | - 224                  |              |
| Wahlbeteiligung            |         | 51,2           |                        | + 3,6        |         | 47,6           |                        | - 9,6        |
| d a v o n                  |         |                |                        |              |         |                |                        |              |
| <b>ungültig</b>            | 25      | 2,9            | + 13                   | + 1,5        | 12      | 1,4            | - 7                    | - 0,3        |
| <b>gültig</b>              | 839     | 97,1           | - 23                   | - 1,5        | 862     | 98,6           | - 217                  | + 0,3        |
| d a v o n                  |         |                |                        |              |         |                |                        |              |
| SPÖ                        | 115     | 13,7           | - 86                   | - 9,6        | 201     | 23,3           | - 137                  | - 8,0        |
| ÖVP                        | 340     | 40,5           | - 65                   | - 6,5        | 405     | 47,0           | - 98                   | + 0,4        |
| FPÖ                        | 70      | 8,3            | + 5                    | + 0,8        | 65      | 7,5            | + 6                    | + 2,0        |
| GRÜNE                      | 240     | 28,6           | + 76                   | + 9,6        | 164     | 19,0           | - 15                   | + 2,4        |
| PIRAT                      | 10      | 1,2            |                        |              | n.k.    |                |                        |              |
| KPÖ                        | 11      | 1,3            |                        |              | n.k.    |                |                        |              |
| TEAM                       | 53      | 6,3            |                        |              | n.k.    |                |                        |              |
| BZÖ                        | n.k.    |                |                        |              | 27      | 3,1            |                        |              |

## Bezirksergebnisse der Landtagswahlen im Vergleich

# Wahlbezirk 16

## Josefiau-Alpenstraße

|                            | 2013    |                |                        |              | 2009    |                |                        |              |
|----------------------------|---------|----------------|------------------------|--------------|---------|----------------|------------------------|--------------|
|                            | absolut | Anteil<br>in % | Veränderung zu<br>2009 |              | absolut | Anteil<br>in % | Veränderung zu<br>2004 |              |
|                            |         |                | absolut                | in<br>%-Pkt. |         |                | absolut                | in<br>%-Pkt. |
| <b>Wahlberechtigte</b>     | 3.464   |                | - 139                  |              | 3.603   |                | + 29                   |              |
| darunter Frauen            | 1.935   | 55,9           |                        |              | 2.012   | 55,8           |                        |              |
| ausgestellte<br>Wahlkarten | 264     | 7,6            | + 25                   |              | 239     | 6,6            | + 172                  |              |
| <b>abgegebene Stimmen</b>  | 2.012   |                | + 42                   |              | 1.970   |                | - 329                  |              |
| Wahlbeteiligung            |         | 58,1           |                        | + 3,4        |         | 54,7           |                        | - 9,6        |
| d a v o n                  |         |                |                        |              |         |                |                        |              |
| <b>ungültig</b>            | 56      | 2,8            | + 30                   | + 1,5        | 26      | 1,3            | - 31                   | - 1,2        |
| <b>gültig</b>              | 1.956   | 97,2           | + 12                   | - 1,5        | 1.944   | 98,7           | - 298                  | + 1,2        |
| d a v o n                  |         |                |                        |              |         |                |                        |              |
| SPÖ                        | 500     | 25,6           | - 319                  | - 16,5       | 819     | 42,1           | - 341                  | - 9,6        |
| ÖVP                        | 390     | 19,9           | - 91                   | - 4,8        | 481     | 24,7           | - 71                   | + 0,1        |
| FPÖ                        | 369     | 18,9           | + 42                   | + 2,1        | 327     | 16,8           | + 82                   | + 5,9        |
| GRÜNE                      | 508     | 26,0           | + 261                  | + 13,3       | 247     | 12,7           | - 38                   | -            |
| PIRAT                      | 34      | 1,7            |                        |              | n.k.    |                |                        |              |
| KPÖ                        | 25      | 1,3            |                        |              | n.k.    |                |                        |              |
| TEAM                       | 130     | 6,6            |                        |              | n.k.    |                |                        |              |
| BZÖ                        | n.k.    |                |                        |              | 70      | 3,6            |                        |              |

## Bezirksergebnisse der Landtagswahlen im Vergleich

# Wahlbezirk 18

## Briefwähler

|                            | 2013    |                |                        |              | 2009    |                |                        |              |
|----------------------------|---------|----------------|------------------------|--------------|---------|----------------|------------------------|--------------|
|                            | absolut | Anteil<br>in % | Veränderung zu<br>2009 |              | absolut | Anteil<br>in % | Veränderung zu<br>2004 |              |
|                            |         |                | absolut                | in<br>%-Pkt. |         |                | absolut                | in<br>%-Pkt. |
| <b>Wahlberechtigte</b>     | -       |                |                        |              | -       |                |                        |              |
| darunter Frauen            | -       |                |                        |              | -       |                |                        |              |
| ausgestellte<br>Wahlkarten | -       |                |                        |              | -       |                |                        |              |
| <b>abgegebene Stimmen</b>  | 7.104   |                | + 1.683                |              | 5.421   |                |                        |              |
| Wahlbeteiligung            |         | *              |                        |              |         | *              |                        |              |
| d a v o n                  |         |                |                        |              |         |                |                        |              |
| <b>ungültig</b>            | 144     | 2,0            | + 94                   | + 1,1        | 50      | 0,9            |                        |              |
| <b>gültig</b>              | 6.960   | 98,0           | + 1.589                | + 1,1        | 5.371   | 99,1           |                        |              |
| d a v o n                  |         |                |                        |              |         |                |                        |              |
| SPÖ                        | 2.146   | 30,8           | + 316                  | - 3,3        | 1.830   | 34,1           |                        |              |
| ÖVP                        | 1.720   | 24,7           | - 361                  | - 14,0       | 2.081   | 38,7           |                        |              |
| FPÖ                        | 571     | 8,2            | + 139                  | + 0,2        | 432     | 8,0            |                        |              |
| GRÜNE                      | 1.954   | 28,1           | + 1.086                | + 11,9       | 868     | 16,2           |                        |              |
| PIRAT                      | 86      | 1,2            |                        |              | n.k.    |                |                        |              |
| KPÖ                        | 80      | 1,1            |                        |              | n.k.    |                |                        |              |
| TEAM                       | 403     | 5,8            |                        |              | n.k.    |                |                        |              |
| BZÖ                        | n.k.    |                |                        |              | 160     | 3,0            |                        |              |

## Bezirksergebnisse der Landtagswahlen im Vergleich

# Wahlbezirk 19

## Besondere Wahlbehörden

|                            | 2013    |                |                        |              | 2009    |                |                        |              |
|----------------------------|---------|----------------|------------------------|--------------|---------|----------------|------------------------|--------------|
|                            | absolut | Anteil<br>in % | Veränderung zu<br>2009 |              | absolut | Anteil<br>in % | Veränderung zu<br>2004 |              |
|                            |         |                | absolut                | in<br>%-Pkt. |         |                | absolut                | in<br>%-Pkt. |
| <b>Wahlberechtigte</b>     | -       |                |                        |              | -       |                |                        |              |
| darunter Frauen            | -       |                |                        |              | -       |                |                        |              |
| ausgestellte<br>Wahlkarten | -       |                |                        |              | -       |                |                        |              |
| <b>abgegebene Stimmen</b>  | 219     |                | - 1                    |              | 220     |                | - 361                  |              |
| Wahlbeteiligung            |         | *              |                        |              |         | *              |                        |              |
| d a v o n                  |         |                |                        |              |         |                |                        |              |
| <b>ungültig</b>            | 7       | 3,2            | + 4                    | + 1,8        | 3       | 1,4            | - 4                    | + 0,2        |
| <b>gültig</b>              | 212     | 96,8           | - 5                    | - 1,8        | 217     | 98,6           | - 357                  | - 0,2        |
| d a v o n                  |         |                |                        |              |         |                |                        |              |
| SPÖ                        | 62      | 29,2           | + 2                    | + 1,6        | 60      | 27,6           | - 133                  | - 6,0        |
| ÖVP                        | 90      | 42,5           | - 42                   | - 18,3       | 132     | 60,8           | - 153                  | + 11,1       |
| FPÖ                        | 25      | 11,8           | + 10                   | + 4,9        | 15      | 6,9            | - 44                   | - 3,4        |
| GRÜNE                      | 26      | 12,3           | + 18                   | + 8,6        | 8       | 3,7            | - 29                   | - 2,7        |
| PIRAT                      | 1       | 0,5            |                        |              | n.k.    |                |                        |              |
| KPÖ                        | 1       | 0,5            |                        |              | n.k.    |                |                        |              |
| TEAM                       | 7       | 3,3            |                        |              | n.k.    |                |                        |              |
| BZÖ                        | n.k.    |                |                        |              | 2       | 0,9            |                        |              |



## Bezirksergebnisse der Landtagswahlen im Vergleich

# Wahlbezirk 20

## Wahlkartenwähler

|                            | 2013    |                |                        |              | 2009    |                |                        |              |
|----------------------------|---------|----------------|------------------------|--------------|---------|----------------|------------------------|--------------|
|                            | absolut | Anteil<br>in % | Veränderung zu<br>2009 |              | absolut | Anteil<br>in % | Veränderung zu<br>2004 |              |
|                            |         |                | absolut                | in<br>%-Pkt. |         |                | absolut                | in<br>%-Pkt. |
| <b>Wahlberechtigte</b>     | -       |                |                        |              | -       |                |                        |              |
| darunter Frauen            | -       |                |                        |              | -       |                |                        |              |
| ausgestellte<br>Wahlkarten | -       |                |                        |              | -       |                |                        |              |
| <b>abgegebene Stimmen</b>  | 185     |                | + 125                  |              | 60      |                | - 340                  |              |
| Wahlbeteiligung            |         | *              |                        |              |         | *              |                        |              |
| d a v o n                  |         |                |                        |              |         |                |                        |              |
| <b>ungültig</b>            | 6       | 3,2            | + 5                    | + 1,5        | 1       | 1,7            | - 1                    | + 1,2        |
| <b>gültig</b>              | 179     | 96,8           | + 120                  | - 1,5        | 59      | 98,3           | - 339                  | - 1,2        |
| d a v o n                  |         |                |                        |              |         |                |                        |              |
| SPÖ                        | 44      | 24,6           | + 30                   | + 0,9        | 14      | 23,7           | - 136                  | - 14,0       |
| ÖVP                        | 58      | 32,4           | + 31                   | - 13,4       | 27      | 45,8           | - 138                  | + 4,3        |
| FPÖ                        | 14      | 7,8            | + 8                    | - 2,4        | 6       | 10,2           | - 22                   | + 3,2        |
| GRÜNE                      | 53      | 29,6           | + 44                   | + 14,3       | 9       | 15,3           | - 46                   | + 1,5        |
| PIRAT                      | 3       | 1,7            |                        |              | n.k.    |                |                        |              |
| KPÖ                        | 2       | 1,1            |                        |              | n.k.    |                |                        |              |
| TEAM                       | 5       | 2,8            |                        |              | n.k.    |                |                        |              |
| BZÖ                        | n.k.    |                |                        |              | 3       | 5,1            |                        |              |

## Anhang: Amtlicher Stimmzettel

# Amtlicher Stimmzettel für die Landtagswahl

am 5. Mai 2013 / Wahlbezirk 2 – Salzburg-Stadt

| Listen-Nr. | Für die gewählte Partei im Kreis ein <b>x</b> einsetzen | Kurzbezeichnung | Parteibezeichnung  | Bezeichnung eines Bewerbers durch den Wähler/die Wählerin |
|------------|---|-----------------|--|---|
| 1          | <input type="radio"/>                                   | SPÖ             | Sozialdemokratische Partei Österreichs – Landeshauptfrau Gabi Burgstaller  |   |
| 2          | <input type="radio"/>                                   | ÖVP             | Salzburger Volkspartei – Dr. Wilfried Haslauer   |   |
| 3          | <input type="radio"/>                                   | FPÖ             | Freiheitliche Partei Salzburg  |   |
| 4          | <input type="radio"/>                                   | GRÜNE           | Die Grünen – Die Grüne Alternative – Astrid Rössler  |   |
| 5          | <input type="radio"/>                                   | PIRAT           | Salzburger Piraten – Bürgerbeteiligung, Transparenz und 340 Millionen mehr Gründe dieses Mal die Piratenpartei zu wählen |   |
| 6          | <input type="radio"/>                                   | KPÖ             | Kommunistische Partei Österreichs  |   |
| 7          | <input type="radio"/>                                   | TEAM            | Team Stronach für Salzburg   |   |

\* = Broschüre vergriffen

| Nr.   | Erscheinungs-<br>jahr | T i t e l  |
|-------|-----------------------|--|
| 1*    | 1972                  | Verbraucherpreisindex – Verbraucherpreise  |
| 2*    | 1973                  | Gastarbeiter (Kurzinformation)   |
| 3     | 1973                  | Gemeinderats-, Landtags- und Nationalratswahlen seit 1945                          |
| 4*    | 1973                  | Schüler der Stadt Salzburg nach Herkunftsregion und Schulstandort                  |
| 5     | 1975                  | Beschäftigte – Arbeitslose – Gastarbeiter  |
| 6*    | 1977                  | Land- und forstwirtschaftliche Betriebe – Bodennutzung                             |
| 7*    | 1978                  | Arbeitsstätten und Beschäftigte in der Stadt Salzburg                              |
| 8*    | 1978                  | Einwohner der Stadt Salzburg (Personenstandsaufnahme 1976)                         |
| 9     | 1980                  | Flächendaten, Gastarbeiter, Nichtwähler  |
| 10*   | 1981                  | Vorläufige Ergebnisse der Volks-, Häuser-, Wohnungs- und Arbeitsstättenzählung '81 |
| 11*   | 1984                  | Löhne und Preise in der Stadt Salzburg   |
| 12*   | 1985                  | Wohnbauleistungen in Gemeinden über 10.000 Einwohner                               |
| 13*   | 1985                  | Die Pendler der Stadt Salzburg 1971/81   |
| 14*   | 1985                  | Berufs- und Bildungsstruktur in den Statistischen Zählsprenkeln der Stadt Salzburg |
| 15*   | 1986                  | Ausgewählte Strukturdaten für die Statistischen Bezirke der Stadt Salzburg         |
| 16*   | 1986                  | Die Nationalratswahl vom 23.11.1986  |
| 17    | 1987                  | Die Gewichtung der Landeshauptstadt Salzburg am Bundesland Salzburg                |
| 18*   | 1987                  | Die Flächennutzung des Stadtgebietes   |
| 19*   | 1987                  | Die Gemeinderatswahl vom 4.10.1987   |
| 20    | 1987                  | Einwohnerentwicklung in den Statistischen Bezirken der Stadt Salzburg              |
| 21    | 1987                  | Seniorenbefragung der Stadtgemeinde Salzburg                                       |
| 22*   | 1987                  | Die Bevölkerung der Stadt Salzburg nach wirtschaftlichen und sozialen Merkmalen    |
| 23    | 1989                  | Die Landtagswahl vom 12.3.1989   |
| 24    | 1990                  | Die Nationalratswahl vom 7.10.1990   |
| 25*   | 1991                  | Vorläufige Ergebnisse der Volkszählung '91   |
| 26    | 1992                  | Die Gemeinderatswahl vom 4.10.1992   |
|       |                       |  |
| 1/90  | 1990                  | Der Fremdenverkehr im Jahre 1989   |
| 2/90* | 1990                  | Gebäude, Wohnungen, Grundstückspreise  |
| 3/90  | 1990                  | Sozialwesen  |
| 1/91  | 1991                  | Der Fremdenverkehr im Jahre 1990   |
| 2/91  | 1991                  | Sozialwesen  |
| 1/92  | 1992                  | Der Fremdenverkehr im Jahre 1991   |
| 2/92  | 1992                  | Gebäude, Wohnungen, Grundstückspreise '91  |
| 3/92* | 1992                  | Sozialwesen  |
| 1/93* | 1993                  | Der Fremdenverkehr im Jahre 1992   |
| 2/93  | 1993                  | Gebäude, Wohnungen, Grundstückspreise '92  |
| 3/93  | 1993                  | Ausgewählte Wirtschafts- und Finanzdaten für das Jahr 1992                         |
| 4/93* | 1993                  | Sozialwesen  |
| 1/94  | 1994                  | Der Fremdenverkehr im Jahre 1993   |
| 2/94  | 1994                  | Die Landtagswahl vom 13.3.1994   |
| 3/94  | 1994                  | Gebäude, Wohnungen, Grundstückspreise '93  |
| 4/94  | 1994                  | Die Nationalratswahl vom 9.10.1994   |
| 5/94  | 1994                  | Statistisches Jahrbuch der Stadt Salzburg 1992/93                                  |
| 6/94  | 1994                  | Kultur, Unterricht, Bildung und Sport im Jahre 1993                                |
| 7/94  | 1994                  | Ausgewählte Wirtschafts- und Finanzdaten für das Jahr 1993                         |
| 1/95* | 1995                  | Der Fremdenverkehr im Jahre 1994   |
| 2/95  | 1995                  | Volks-, Häuser- und Wohnungs- und Arbeitsstättenzählung '91                        |
| 3/95  | 1995                  | Gebäude, Wohnungen, Grundstückspreise '94  |

| Nr.    | Erscheinungs-<br>jahr | T i t e l  |
|--------|-----------------------|--|
| 4/95   | 1995                  | Kultur, Unterricht, Bildung und Sport im Jahre 1994                            |
| 5/95   | 1995                  | Das Wohlfahrtswesen im Jahre 1994  |
| 6/95   | 1995                  | Ausgewählte Wirtschafts- und Finanzdaten für das Jahr 1994                     |
| 7/95   | 1995                  | Die Nationalratswahl vom 17.12.1995  |
| 1/96   | 1999                  | Der Fremdenverkehr im Jahre 1995   |
| 2/96   | 1999                  | Das Wohlfahrtswesen im Jahre 1995  |
| 3/96   | 1999                  | Gebäude, Wohnungen, Grundstückspreise '95                                      |
| 4/96   | 1999                  | Kultur, Unterricht, Bildung und Sport im Jahre 1995                            |
| 5/96   | 1999                  | Statistisches Jahrbuch der Stadt Salzburg 1994/95                              |
| 6/96   | 1999                  | Ausgewählte Wirtschafts- und Finanzdaten für das Jahr 1995                     |
| 1/97   | 1999                  | Der Fremdenverkehr im Jahre 1999   |
| 2/97   | 1999                  | Das Wohlfahrtswesen im Jahre 1999  |
| 3/97   | 1999                  | Gebäude, Wohnungen, Grundstückspreise '96                                      |
| 4/97   | 1999                  | Kultur, Unterricht, Bildung und Sport im Jahre 1999                            |
| 5/97   | 1999                  | Ausgewählte Wirtschafts- und Finanzdaten für das Jahr 1999                     |
| 1/98   | 1999                  | Der Fremdenverkehr im Jahre 1999   |
| 2/98   | 1999                  | Das Wohlfahrtswesen im Jahre 1999  |
| 3/98   | 1999                  | Gebäude, Wohnungen, Grundstückspreise '97                                      |
| 4/98   | 1999                  | Kultur, Unterricht, Bildung und Sport im Jahre 1999                            |
| 5/98   | 1999                  | Statistisches Jahrbuch der Stadt Salzburg 1999/97                              |
| 6/98   | 1999                  | Ausgewählte Wirtschafts- und Finanzdaten für das Jahr 1999                     |
| 1/99*  | 1999                  | Der Fremdenverkehr im Jahre 1999   |
| 2/99   | 1999                  | Die Gemeinderatswahl und die Bürgermeisterdirektwahl vom 7.3.1999              |
| 3/99   | 1999                  | Die Landtagswahl vom 7.3.1999  |
| 4/99   | 1999                  | Die Bürgermeisterwahl in der Stadt Salzburg (Stichwahl vom 21.3.1999)          |
| 5/99   | 1999                  | Das Wohlfahrtswesen im Jahre 1999  |
| 6/99   | 1999                  | Gebäude, Wohnungen, Grundstückspreise '98                                      |
| 7/99   | 1999                  | Die Europawahl vom 13. Juni 1999   |
| 8/99   | 1999                  | Kultur, Unterricht, Bildung und Sport im Jahre 1999                            |
| 9/99   | 1999                  | Die Nationalratswahl vom 3. Oktober 1999                                       |
| 10/99  | 1999                  | Ausgewählte Wirtschafts- und Finanzdaten für das Jahr 1999                     |
| 1/2000 | 2000                  | Der Fremdenverkehr im Jahre 1999   |
| 2/2000 | 2000                  | Gebäude, Wohnungen, Grundstückspreise '99                                      |
| 3/2000 | 2000                  | Kultur, Unterricht, Bildung und Sport im Jahre 1999                            |
| 4/2000 | 2000                  | Das Wohlfahrtswesen im Jahre 1999  |
| 5/2000 | 2000                  | Statistisches Jahrbuch der Landeshauptstadt Salzburg 1999/99                   |
| 6/2000 | 2000                  | Ausgewählte Wirtschafts- und Finanzdaten für das Jahr 1999                     |
| 1/2001 | 2001                  | Der Fremdenverkehr im Jahr 2000  |
| 1/2002 | 2002                  | Großzählung 2001   |
| 2/2002 | 2002                  | Der Tourismus im Jahr 2001   |
| 3/2002 | 2002                  | Gebäude, Wohnungen und Grundstückspreise 2000 und 2001                         |
| 4/2002 | 2002                  | Das Wohlfahrtswesen in den Jahren 2000 und 2001                                |
| 5/2002 | 2002                  | Die Nationalratswahl vom 24. November 2002 in der Stadt Salzburg               |
| 6/2002 | 2002                  | Statistisches Jahrbuch der Stadt Salzburg 2000/2001                            |
| 7/2002 | 2002                  | Kultur, Unterricht, Bildung und Sport in den Jahren 2000 und 2001              |
| 1/2003 | 2003                  | Der Tourismus im Jahr 2002   |
| 2/2003 | 2003                  | Gebäude, Wohnungen und Grundstückspreise im Jahr 2002                          |
| 3/2003 | 2003                  | Das Wohlfahrtswesen im Jahr 2002   |
| 4/2003 | 2003                  | Kultur, Unterricht, Bildung und Sport im Jahr 2002                             |
| 1/2004 | 2004                  | Der Tourismus im Jahr 2003   |
| 2/2004 | 2004                  | Die Gemeinderats- und Bürgermeisterwahl vom 7. März 2004 in der Stadt Salzburg |

| Nr.    | Erscheinungs-<br>jahr | T i t e l  |
|--------|-----------------------|--|
| 3/2004 | 2004                  | Die Landtagswahl vom 7. März 2004 in der Stadt Salzburg                        |
| 4/2004 | 2004                  | Gebäude, Wohnungen und Grundstückspreise im Jahr 2003                          |
| 5/2004 | 2004                  | Das Wohlfahrtswesen im Jahr 2003   |
| 6/2004 | 2004                  | Statistische Jahrbuch der Landeshauptstadt Salzburg 2002/2003                  |
| 1/2005 | 2005                  | Der Tourismus im Jahr 2004   |
| 2/2005 | 2005                  | Gebäude, Wohnungen und Grundstückspreise im Jahr 2004                          |
| 3/2005 | 2005                  | Großzählung 2001   |
| 4/2005 | 2005                  | Das Wohlfahrtswesen im Jahr 2004   |
| 1/2006 | 2006                  | Der Tourismus im Jahr 2005   |
| 2/2006 | 2006                  | Gebäude, Wohnungen und Grundstückspreise im Jahr 2005                          |
| 3/2006 | 2006                  | Die Nationalratswahl vom 1. Oktober 2006 in der Stadt Salzburg                 |
| 4/2006 | 2006                  | Statistisches Jahrbuch der Landeshauptstadt Salzburg 2004/2005                 |
| 5/2006 | 2007                  | Das Wohlfahrtswesen im Jahr 2005   |
| 1/2007 | 2007                  | Der Tourismus im Jahr 2006   |
| 2/2007 | 2007                  | Gebäude, Wohnungen und Grundstückspreise im Jahr 2006                          |
| 3/2007 | 2007                  | Das Wohlfahrtswesen im Jahr 2006   |
| 1/2008 | 2008                  | Der Tourismus im Jahr 2007   |
| 2/2008 | 2008                  | Die Nationalratswahl am 28. September 2008 in der Stadt Salzburg               |
| 3/2008 | 2008                  | Statistisches Jahrbuch der Landeshauptstadt Salzburg 2006/2007                 |
| 4/2008 | 2008                  | Das Wohlfahrtswesen im Jahr 2007   |
| 1/2009 | 2009                  | Der Tourismus im Jahr 2008   |
| 2/2009 | 2009                  | Die Gemeinderats- und Bürgermeisterwahl vom 1. März 2009 in der Stadt Salzburg |
| 3/2009 | 2009                  | Die Landtagswahl vom 1. März 2009 in der Stadt Salzburg                        |
| 4/2009 | 2009                  | Das Wohlfahrtswesen im Jahr 2008   |
| 5/2009 | 2009                  | Gebäude, Wohnungen und Grundstückspreise im Jahr 2008                          |
| 1/2010 | 2010                  | Der Tourismus im Jahr 2009   |
| 2/2010 | 2010                  | Gebäude, Wohnungen und Grundstückspreise im Jahr 2009                          |
| 3/2010 | 2010                  | Das Wohlfahrtswesen im Jahr 2009   |
| 4/2010 | 2010                  | Statistisches Jahrbuch der Landeshauptstadt Salzburg                           |
| 1/2011 | 2011                  | Der Tourismus im Jahr 2010   |
| 2/2011 | 2011                  | Gebäude, Wohnungen und Grundstückspreise im Jahr 2010                          |
| 1/2012 | 2012                  | Der Tourismus im Jahr 2011   |
| 2/2012 | 2012                  | Gebäude, Wohnungen und Grundstückspreise im Jahr 2011                          |
| 3/2012 | 2012                  | Statistisches Jahrbuch der Landeshauptstadt Salzburg                           |
| 1/2013 | 2013                  | Der Tourismus im Jahr 2012   |
| 2/2013 | 2013                  | Die Landtagswahl vom 5. Mai 2013 in der Stadt Salzburg                         |

# Landtagswahl am 5. Mai 2013

## Bezirk Salzburg (Stadt), Vorzugsstimmen

Region:

Bezirk Salzburg (Stadt) ▼

Alle Gemeinden ▼

nur Bewerber mit Vorzugsstimmen anzeigen

| SPÖ          |                               |               |                        | Parteistimmen: 15.248<br>Vorzugsstimmen: 3.348 |      |
|--------------|-------------------------------|---------------|------------------------|--|------|
| Rei-<br>hung | Nachname, Vorname, akad. Grad | Jahr-<br>gang | Beruf                  | Vorzugsstimmen                                 |      |
|              |                               |               |                        | absolut  | in % |
| 1            | Burgstaller, Gabriele, Mag.   | 1963          | Landeshauptfrau        | 931  | 27,8 |
| 2            | Steidl, Walter                | 1957          | LHF-Stellvertreter     | 91   | 2,7  |
| 3            | Kurz, Susanne, Mag.           | 1956          | BHS-Lehrerin           | 8  | 0,2  |
| 4            | Androschin, Walter            | 1959          | Angestellter           | 292  | 8,7  |
| 5            | Solarz, Nicole, Dr.           | 1981          | Landesbedienstete      | 77   | 2,3  |
| 6            | Höfferer, Uwe, Mag.           | 1965          | Geschäftsführer        | 35   | 1,0  |
| 7            | Bernroitner, Helene, Mag.     | 1961          | Magistratsbedienstete  | 5  | 0,1  |
| 8            | Mete, Tarik, Mag.             | 1986          | Student                | 1.832  | 54,7 |
| 9            | Burger-Rafael, Margret, Dr.   | 1950          | Ärztin                 | 11   | 0,3  |
| 10           | Wenger, Ernst, Dr.            | 1953          | Arzt                   | 6  | 0,2  |
| 11           | Windbichler, Renate, Dr.      | 1958          | Juristin               | 10   | 0,3  |
| 12           | Haberl, Hermann, Mag.         | 1951          | Angestellter           | 6  | 0,2  |
| 13           | Tengler, Marion               | 1974          | Bankangestellte        | 9  | 0,3  |
| 14           | Huber, Michael                | 1984          | Angestellter           | 12   | 0,4  |
| 15           | Lehner, Barbara, DI (FH)      | 1980          | Angestellte            | 3  | 0,1  |
| 16           | Schinagl, Johann              | 1956          | Magistratsbediensteter | 18   | 0,5  |
| 17           | Krammer-Cryde, Arlene         | 1955          | Angestellte            | 1  | 0,0  |
| 18           | Meirhofer, Lydia              | 1957          | Angestellte            | 1  | 0,0  |

| ÖVP          |                                |               |                        | Parteistimmen: 13.813<br>Vorzugsstimmen: 1.853 |      |
|--------------|--------------------------------|---------------|------------------------|--|------|
| Rei-<br>hung | Nachname, Vorname, akad. Grad  | Jahr-<br>gang | Beruf                  | Vorzugsstimmen                                 |      |
|              |                                |               |                        | absolut  | in % |
| 1            | Haslauer, Wilfried, Dr.        | 1956          | Rechtsanwalt           | 1.040  | 56,1 |
| 2            | Rogatsch, Gerlinde, Mag.       | 1965          | Klubobfrau             | 103  | 5,6  |
| 3            | Pallauf, Brigitta, Dr.         | 1960          | Juristin               | 265  | 14,3 |
| 4            | Mayer, Wolfgang, Mag.          | 1978          | Angestellter           | 59   | 3,2  |
| 5            | El Habbassi, Asdin, BA         | 1986          | Betriebswirt           | 121  | 6,5  |
| 6            | Kreibich, Florian, Dr.         | 1969          | Rechtsanwalt           | 62   | 3,3  |
| 7            | Bartel, Michaela Eva           | 1970          | Kommunikationsfachfrau | 34   | 1,8  |
| 8            | Weissenbacher, Christian, Mag. | 1972          | Jurist                 | 15   | 0,8  |
| 9            | Fellner, Edeltraud             | 1956          | Schuldirektorin        | 14   | 0,8  |
| 10           | Hatheier, Gerhard, Ing.        | 1981          | Techniker              | 41   | 2,2  |
| 11           | Eibl, Johanna                  | 1964          | Landwirtin             | 15   | 0,8  |
| 12           | Fischer, Margarethe            | 1947          | Pensionistin           | 7  | 0,4  |
| 13           | Fieg, Anna Karina, DI (FH)     | 1984          | Angestellte            | 13   | 0,7  |
| 14           | Bernegger, Gerhard             | 1982          | Selbstständig          | 10   | 0,5  |
| 15           | Gebetshammer, Reinelde         | 1940          | Pensionistin           | 0  | 0,0  |
| 16           | Denkstein, Michael Helmut Kurt | 1968          | Immobilientreuhänder   | 14   | 0,8  |
| 17           | Schlager, Gregor, MBA MIM      | 1972          | Techniker              | 6  | 0,3  |
| 18           | Unterkofler, Peter, Dr.        | 1973          | Unternehmer            | 34   | 1,8  |

| FPÖ          |                               |               |                           |                | Parteistimmen: 9.416<br>Vorzugsstimmen: 1.081 |  |
|--------------|-------------------------------|---------------|---------------------------|----------------|---|--|
| Rei-<br>hung | Nachname, Vorname, akad. Grad | Jahr-<br>gang | Beruf                     | Vorzugsstimmen |   |  |
|              |                               |               |                           | absolut        | in %  |  |
| 1            | Schnell, Karl, Dr.            | 1954          | Arzt                      | 895            | 82,8  |  |
| 2            | Steiner-Wieser, Marlies       | 1963          | Sachbearbeiterin          | 76             | 7,0   |  |
| 3            | Herzgsell, Elvira             | 1968          | Landesbedienstete         | 6              | 0,6   |  |
| 4            | Schmittner, Dietmar, Dr.      | 1958          | Verwaltungsjurist         | 5              | 0,5   |  |
| 5            | Gruber, Daniela               | 1976          | Selbstständig/Friseurin   | 10             | 0,9   |  |
| 6            | Höllinger, Josef Bernhard     | 1991          | Soldat                    | 10             | 0,9   |  |
| 7            | Hofer, Daniel                 | 1991          | Großhandelskaufmann       | 6              | 0,6   |  |
| 8            | Wierer, Rupert                | 1981          | Fliesenleger              | 4              | 0,4   |  |
| 9            | Reiner, Dietrich Kurt Erich   | 1948          | Pensionist                | 1              | 0,1   |  |
| 10           | Haas, Roland                  | 1948          | Pensionist                | 1              | 0,1   |  |
| 11           | Heinzel, Harald               | 1963          | EDV-Techniker             | 0              | 0,0   |  |
| 12           | Enzinger, Erwin               | 1973          | Versicherungsangestellter | 12             | 1,1   |  |
| 13           | Hemetsberger, Yvonne          | 1989          | Studentin                 | 6              | 0,6   |  |
| 14           | Ferstner, Markus              | 1977          | Triebfahrzeugführer       | 2              | 0,2   |  |
| 15           | Pleininger, Renate            | 1953          | Angestellte               | 1              | 0,1   |  |
| 16           | Reindl, Andreas               | 1968          | Angestellter              | 1              | 0,1   |  |
| 17           | Blagi, Karl-Michael           | 1955          | Angestellter              | 7              | 0,6   |  |
| 18           | Schöppl, Andreas, Dr.         | 1961          | Rechtsanwalt              | 38             | 3,5   |  |

| GRÜNE        |                                |               |                                |                | Parteistimmen: 16.200<br>Vorzugsstimmen: 2.479 |  |
|--------------|--------------------------------|---------------|--------------------------------|----------------|--|--|
| Rei-<br>hung | Nachname, Vorname, akad. Grad  | Jahr-<br>gang | Beruf                          | Vorzugsstimmen |  |  |
|              |                                |               |                                | absolut        | in %   |  |
| 1            | Rössler, Astrid, Dr.in         | 1959          | Unternehmensberaterin          | 1.590          | 64,1   |  |
| 2            | Fuchs, Rupert                  | 1964          | Energieberater                 | 29             | 1,2  |  |
| 3            | Humer-Vogl, Kimbie, Dr.in      | 1971          | Klinische Psychologin          | 69             | 2,8  |  |
| 4            | Schwaighofer, Cyriak           | 1950          | Kulturmanager                  | 286            | 11,5   |  |
| 5            | Sieberth, Barbara, Mag.a       | 1978          | selbstständige Trainerin/Gemei | 63             | 2,5  |  |
| 6            | Hofbauer, Simon                | 1987          | Student                        | 114            | 4,6  |  |
| 7            | Brandstätter, Christine, Mag.a | 1973          | Psychologin                    | 45             | 1,8  |  |
| 8            | Scheinast, Josef               | 1960          | Tischler                       | 63             | 2,5  |  |
| 9            | Gasteiner, Angelika            | 1952          | Angestellte                    | 17             | 0,7  |  |
| 10           | Müllner, Robert                | 1957          | Angestellter                   | 25             | 1,0  |  |
| 11           | Kaiser, Liselotte              | 1953          | Sozialpädagogin                | 14             | 0,6  |  |
| 12           | Kale, Ümit                     | 1975          | Verkäufer                      | 25             | 1,0  |  |
| 13           | Haller, Ingeborg, Mag.a        | 1962          | Rechtsanwältin                 | 37             | 1,5  |  |
| 14           | Carl, Bernhard, Mag.           | 1966          | Psychologe                     | 37             | 1,5  |  |
| 15           | Göbel, Gundula, Mag.a          | 1972          | Krankenschwester               | 11             | 0,4  |  |
| 16           | Zichy, Michael, Dr.            | 1975          | Universitätsdozent             | 28             | 1,1  |  |
| 17           | Schatz, Birgit, Mag.a          | 1969          | Nationalratsabgeordnete        | 8              | 0,3  |  |
| 18           | Zwink, Alexander               | 1974          | IT-Manager                     | 18             | 0,7  |  |

| PIRAT        |                               |               |              |                | Parteistimmen: 1.213<br>Vorzugsstimmen: 134 |  |
|--------------|-------------------------------|---------------|--------------|----------------|---|--|
| Rei-<br>hung | Nachname, Vorname, akad. Grad | Jahr-<br>gang | Beruf        | Vorzugsstimmen |   |  |
|              |                               |               |              | absolut        | in %  |  |
| 1            | Bauer, Wolfgang, BA           | 1974          | Bürokaufmann | 69             | 51,5  |  |
| 2            | Gschwendtner, Sebastian       | 1948          | Pensionist   | 7              | 5,2   |  |
| 3            | Muttenthaler, Kathrin         | 1982          | Biologin     | 34             | 25,4  |  |
| 4            | Lapkalo, Christian            | 1971          | Spediteur    | 10             | 7,5   |  |
| 5            | Kadir, René                   | 1975          | IT-Supporter | 14             | 10,4  |  |

| KPÖ          |                               |               |                   | Parteistimmen: 879<br>Vorzugsstimmen: 77 |      |
|--------------|-------------------------------|---------------|-------------------|--|------|
| Rei-<br>hung | Nachname, Vorname, akad. Grad | Jahr-<br>gang | Beruf             | Vorzugsstimmen                           |      |
|              |                               |               |                   | absolut                                  | in % |
| 1            | Enzendorfer, Josef            | 1955          | Lagerangestellter | 37                                       | 48,1 |
| 2            | Lang, Ursula                  | 1949          | Pensionistin      | 3  | 3,9  |
| 3            | Brandauer, Ursula             | 1967          | Sozialarbeiterin  | 23                                       | 29,9 |
| 4            | Auer, Alfred                  | 1962          | Angestellter      | 14                                       | 18,2 |

| TEAM         |                                     |               |                         | Parteistimmen: 4.757<br>Vorzugsstimmen: 427 |      |
|--------------|-------------------------------------|---------------|-------------------------|---|------|
| Rei-<br>hung | Nachname, Vorname, akad. Grad       | Jahr-<br>gang | Beruf                   | Vorzugsstimmen                              |      |
|              |                                     |               |                         | absolut                                     | in % |
| 1            | Thonet, Heinrich, DI                | 1955          | Architekt               | 57  | 13,3 |
| 2            | Konrad, Otto, MBA                   | 1964          | Selbstständig           | 143   | 33,5 |
| 3            | Wagner, Bernhard Erich, MBA         | 1972          | Unternehmer             | 17  | 4,0  |
| 4            | Leidl, Robert                       | 1958          | Selbstständig           | 8   | 1,9  |
| 5            | Marx, Alexandra, Mag.               | 1971          | Landesgeschäftsführerin | 6   | 1,4  |
| 6            | Piffl, Friedrich                    | 1962          | Logistiker              | 2   | 0,5  |
| 7            | Pomhoff, Sabine                     | 1984          | Angestellte             | 13  | 3,0  |
| 8            | Brennsteiner-Köckerbauer, Margarete | 1949          | Bilanzbuchhalterin      | 5   | 1,2  |
| 9            | Rainer, Ingo                        | 1975          | Angestellter            | 3   | 0,7  |
| 10           | Feichtner, Horst                    | 1950          | Rauchfangkehrermeister  | 12  | 2,8  |
| 11           | Danninger, Wolfgang                 | 1986          | Angestellter            | 9   | 2,1  |
| 12           | Kirchmair, Christian, Mag.          | 1978          | Genetiker               | 6   | 1,4  |
| 13           | Schönbauer, Ingrid, Mag.            | 1960          | Betriebswirtin          | 3   | 0,7  |
| 14           | Thurnwalder, Peter                  | 1956          | Consultler              | 1   | 0,2  |
| 15           | Hofer, Thomas                       | 1967          | Bankangestellter        | 5   | 1,2  |
| 16           | Czadilek, Ernst                     | 1954          | Medizintechniker        | 1   | 0,2  |
| 17           | Fürhapter, Gabriele                 | 1965          | Selbstständig           | 10  | 2,3  |
| 18           | Mayr, Johann                        | 1960          | Bürgermeister           | 126   | 29,5 |

Quelle: Landtagswahl am 5.5.2013

Landesstatistischer Dienst, Rückfragen: [Dr. Gernot FILIPP](#)