

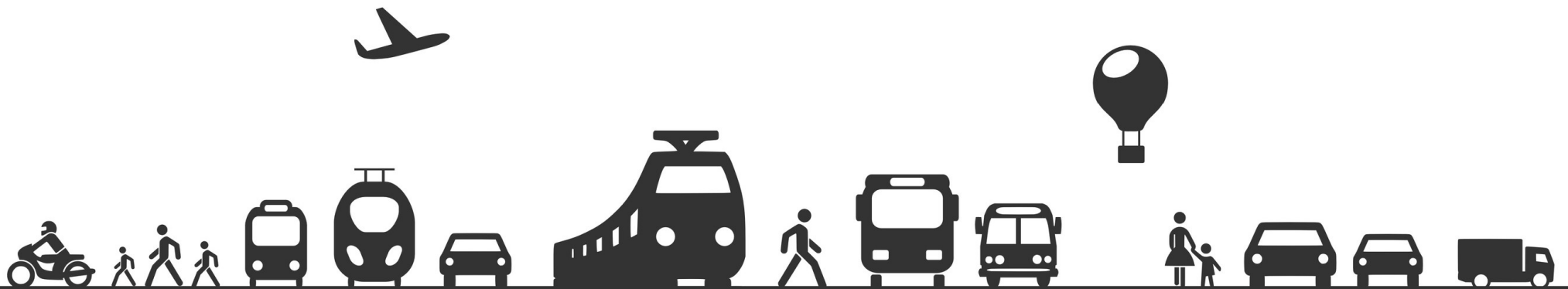

SMART CITY  
ROUND TABLE

BRUNCH

**Carsharing:** Baustein  
der Mobilitätswende

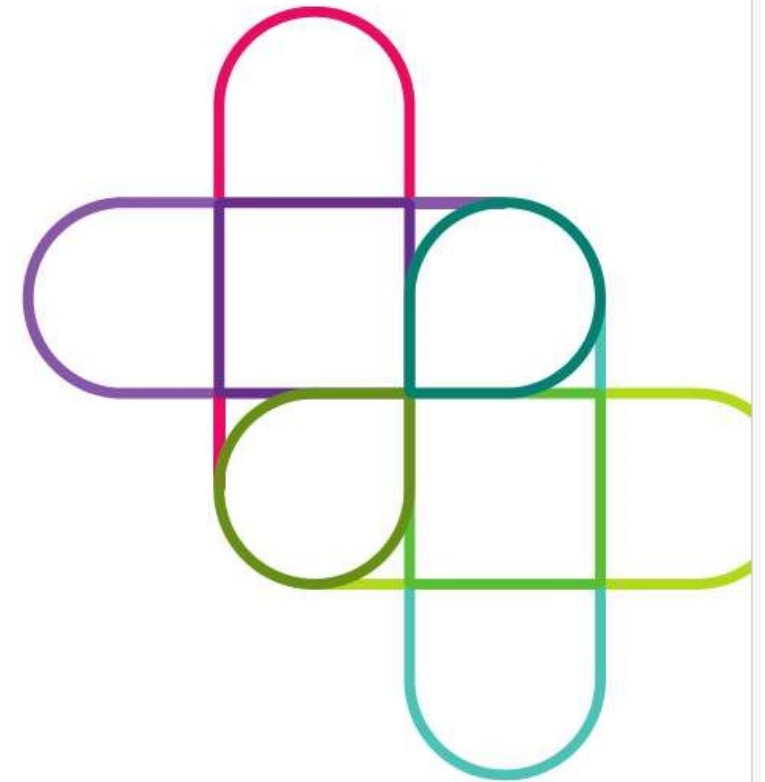

# SMART CITY Salzburg

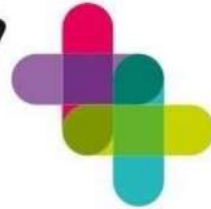

In Kooperation mit  SIR

## Diskutieren Sie mit

- Wen braucht es zur Entscheidung für ein gemeinsames Carsharing
- Wie kommen wir zu einer Strategie und welche Akteur:innen braucht es dafür
- Wie wirken sie zusammen, um ein flächen-deckendes Carsharing zu etablieren

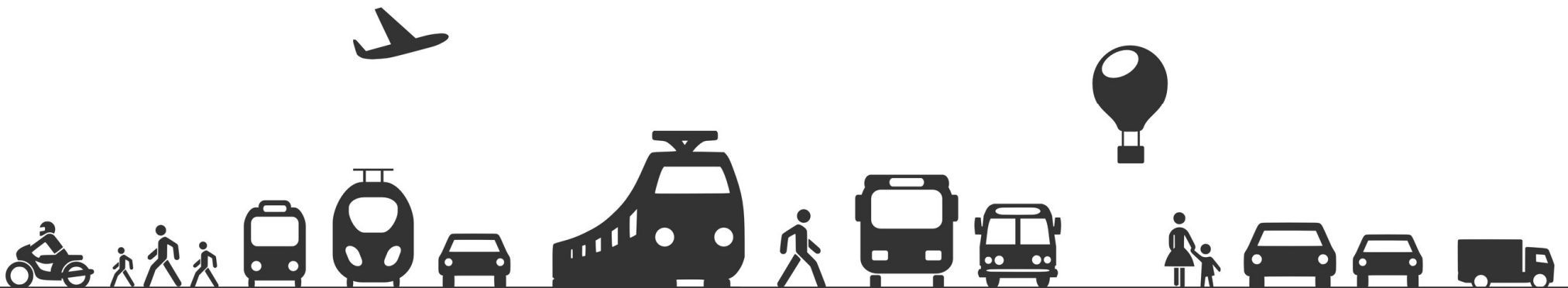



**FAMILY**  
— OF —  
**POWER**

... ist eine gemeinnützige, ökosoziale und kooperative Europäische Genossenschaft.

...fördert Gemeinden und Regionen mit nachhaltigen Konzepten, Produkten und Dienstleistungen.

(eCarsharing, eTaxi, Schülertransporte, Energiegemeinschaften ...)

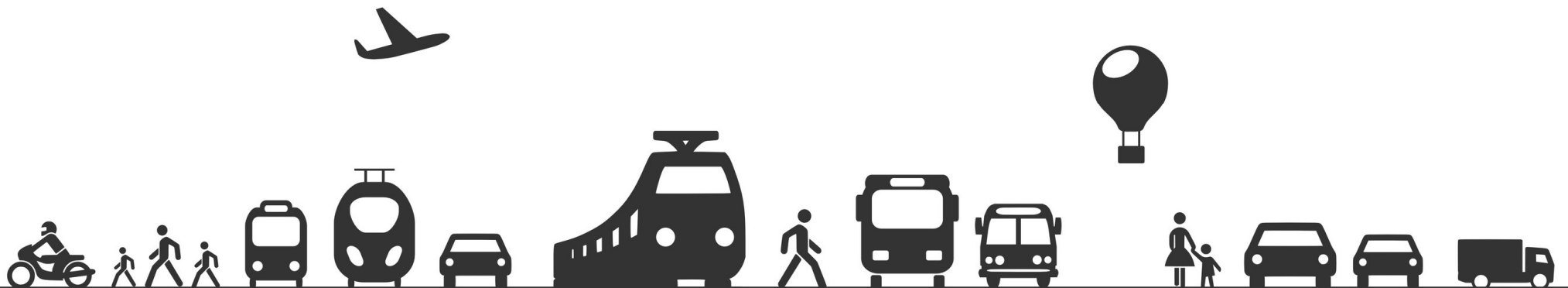



# 60 e-Carsharing Fzg. / 7 Bundesländer > 20 Carsharing Betreiber-Partner







**TAXI** ◦  
**e-Carsharing** ◦  
**Flughafentransfer** ◦  
**Patientenbeförderung** ◦

**POWER eTAXI**  **murau**  
STEIERMARK



# TÄLERBUS zur Stickerhütte

## FAHRPLAN

Gültig von 6. Juli bis 8. September 2024  
Montag bis Sonntag





# BÜRGERENERGIE- GEMEINSCHAFT ÖSTERREICH



FAMILY OF POWER

liefert 100% Ökostrom direkt von unseren regionalen Produzenten in ganz Österreich zu unseren Verbrauchern. Unsere BEG hat Zugriff zu erneuerbarer Stromerzeugung wie **Photovoltaik-, Wasserkraft- und Windkraftanlagen**. Damit kann die BEG selbst Strom erzeugen, verbrauchen, speichern oder verkaufen. Zusätzlich bietet die BEG ihren Mitgliedern Beratung und Dienstleistungen zum Thema Energie an.



[www.familyofpower.eu](http://www.familyofpower.eu)



# 1. Mobility Point der STADT SALZBURG

Friedrich Inhauser Straße 1-15 - Aigen - Stadt Salzburg





# 1. Mobility Point der STADT SALZBURG

Friedrich Inhauser Straße 1-15 - Aigen - Stadt Salzburg



**1 x e-Carsharing**

**3 x e-Bikes**

**1 x Lastenfahrrad**

**1 x e-Scooter**

**2 x Kinderanhänger**

**3 x Einkaufs-Basket**

**1 x Rad-Service-Station**



# 1. Mobility Point der STADT SALZBURG

Friedrich Inhauser Straße 1-15 - Aigen - Stadt Salzburg





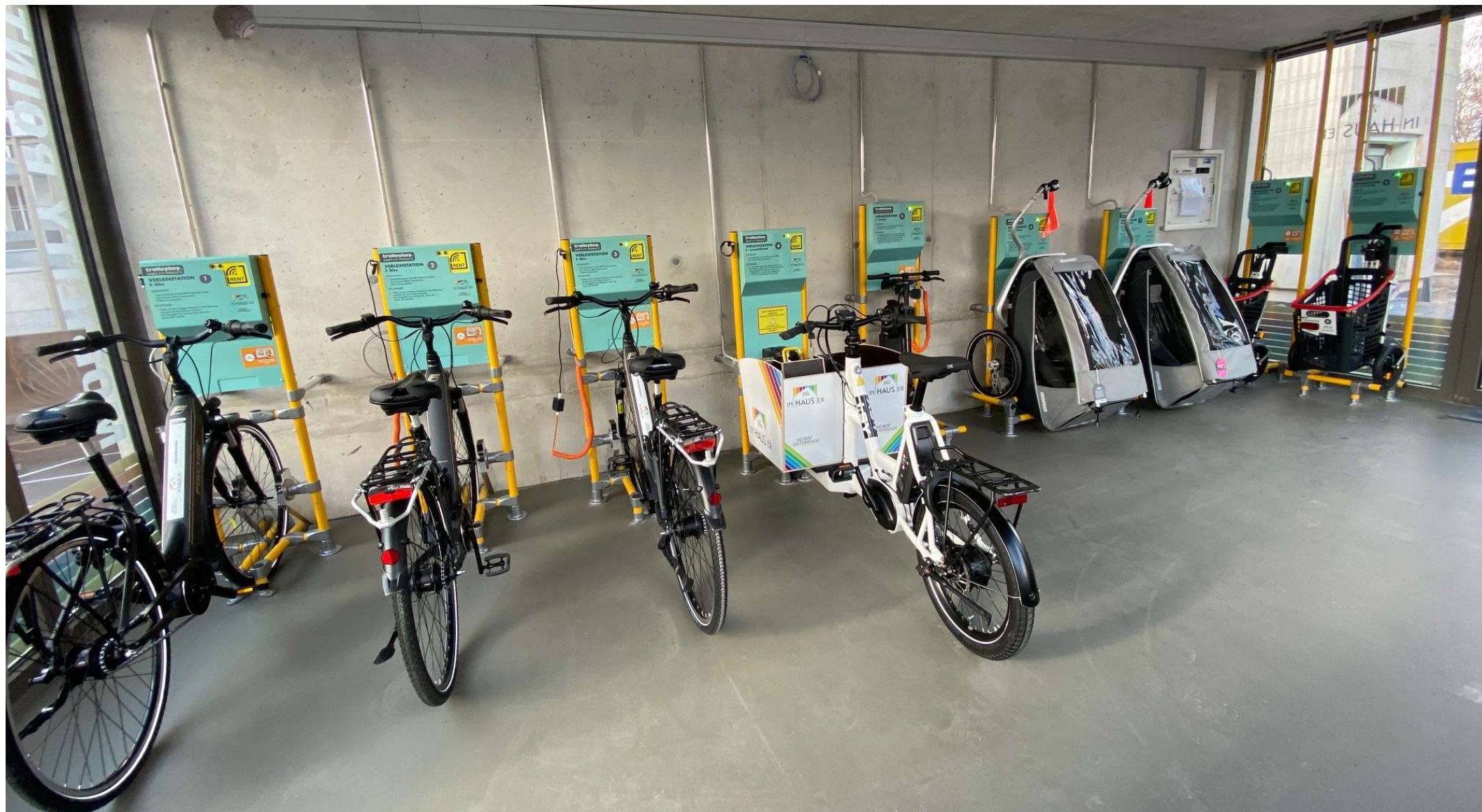















## 2. e-Carsharing Fzg. ab April 2023

Friedrich Inhauser Straße 1-15 - Aigen - Stadt Salzburg





e-Carsharing QUARTIER / STADT  
 Registrierungen von Bewohner:innen [pro Monat / kum]

Anfangsmonat **Jänner 2022** Endemonat **Dezember 2023**

| Monat          | e-Carsharing Registrierungen |       | Kumuliert |
|----------------|------------------------------|-------|-----------|
|                | WIR Inhauser                 | STADT |           |
| Jänner 2022    | 5                            | 1     | 6         |
| Februar 2022   | 0                            | 1     | 7         |
| März 2022      | 3                            | 0     | 10        |
| April 2022     | 2                            | 0     | 12        |
| Mai 2022       | 0                            | 1     | 13        |
| Juni 2022      | 1                            | 0     | 14        |
| Juli 2022      | 0                            | 2     | 16        |
| August 2022    | 0                            | 1     | 17        |
| September 2022 | 1                            | 1     | 19        |
| Oktober 2022   | 0                            | 1     | 20        |
| November 2022  | 0                            | 1     | 21        |
| Dezember 2022  | 0                            | 1     | 22        |
| Jänner 2023    | 1                            | 0     | 23        |
| Februar 2023   | 0                            | 0     | 23        |
| März 2023      | 0                            | 2     | 25        |
| April 2023     | 0                            | 0     | 25        |
| Mai 2023       | 0                            | 0     | 25        |
| Juni 2023      | 0                            | 0     | 25        |
| Juli 2023      | 0                            | 0     | 25        |
| August 2023    | 1                            | 2     | 28        |
| September 2023 | 0                            | 1     | 29        |
| Oktober 2023   | 0                            | 0     | 29        |
| November 2023  | 1                            | 1     | 31        |
| Dezember 2023  | 0                            | 1     | 32        |
| Jänner 2024    | 0                            | 1     | 33        |
| Februar 2024   | 0                            | 0     | 33        |
| März 2024      | 0                            | 0     | 33        |
| April 2024     | 0                            | 0     | 33        |
| Mai 2024       | 0                            | 0     | 33        |
| Juni 2024      | 0                            | 0     | 33        |

**GESAMT**  
**33 registrierte**  
**Nutzer:innen**

-  
**15 Bewohner:innen**  
**WIR Inhauser**

**18 Bewohner:innen**  
**Stadt Salzburg**

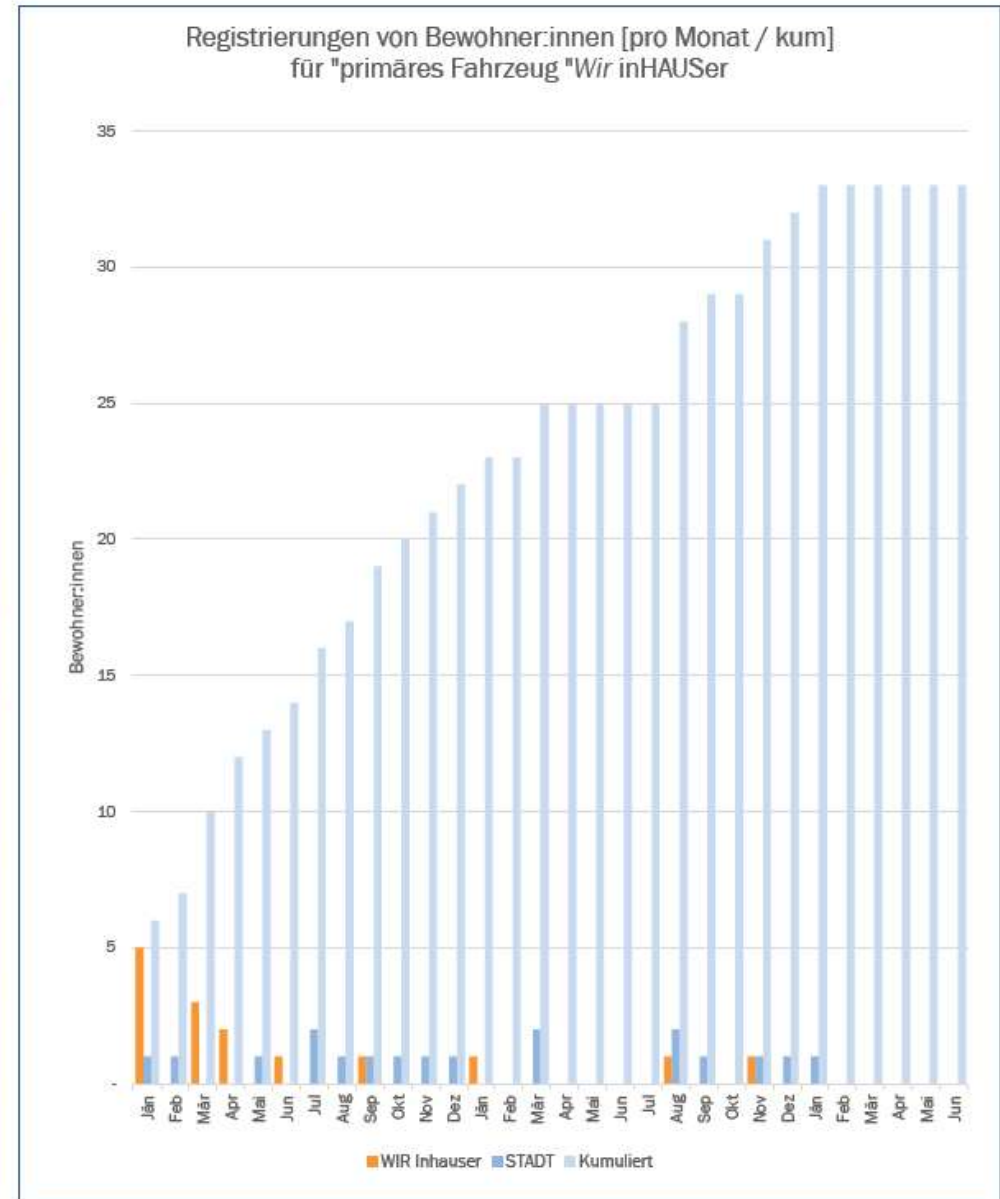



e-Carsharing ZOE 1+2 (ab 04-2023) - QUARTIER / STADT  
 Nutzer:Innen die Bewohner:Innen sind [pro Monat]

Anfangsmonat **Jänner 2022** Endemonat **Dezember 2023**

| Monat          | Nutzer:innen die Bewohner:innen sind |       | Additiv [pro Monat] |
|----------------|--------------------------------------|-------|---------------------|
|                | WIR Inhauser                         | STADT |                     |
| Jänner 2022    | 4                                    | 1     | 5                   |
| Februar 2022   | 3                                    | 4     | 7                   |
| März 2022      | 4                                    | 3     | 7                   |
| April 2022     | 6                                    | 1     | 7                   |
| Mai 2022       | 3                                    | 2     | 5                   |
| Juni 2022      | 3                                    | 1     | 4                   |
| Juli 2022      | 2                                    | 2     | 4                   |
| August 2022    | 3                                    | 3     | 6                   |
| September 2022 | 2                                    | 3     | 5                   |
| Oktober 2022   | 4                                    | 6     | 10                  |
| November 2022  | 3                                    | 6     | 9                   |
| Dezember 2022  | 5                                    | 3     | 8                   |
| Jänner 2023    | 4                                    | 5     | 9                   |
| Februar 2023   | 5                                    | 6     | 11                  |
| März 2023      | 5                                    | 5     | 10                  |
| April 2023     | 5                                    | 5     | 10                  |
| Mai 2023       | 6                                    | 5     | 11                  |
| Juni 2023      | 5                                    | 5     | 10                  |
| Juli 2023      | 5                                    | 6     | 11                  |
| August 2023    | 4                                    | 7     | 11                  |
| September 2023 | 4                                    | 8     | 12                  |
| Oktober 2023   | 6                                    | 6     | 12                  |
| November 2023  | 7                                    | 6     | 13                  |
| Dezember 2023  | 8                                    | 7     | 15                  |
| Jänner 2024    | 7                                    | 7     | 14                  |
| Februar 2024   | 6                                    | 7     | 13                  |
| März 2024      | 5                                    | 7     | 12                  |
| April 2024     |                                      |       | 0                   |
| Mai 2024       |                                      |       | 0                   |
| Juni 2024      |                                      |       | 0                   |

**GESAMT**  
**12-15 Nutrzler:innen**  
**pro Monat**  
 -  
**5-7 Nutrzler:innen**  
**WIR Inhauser**  
 -  
**6-8 Bewohner:innen**  
**Stadt Salzburg**

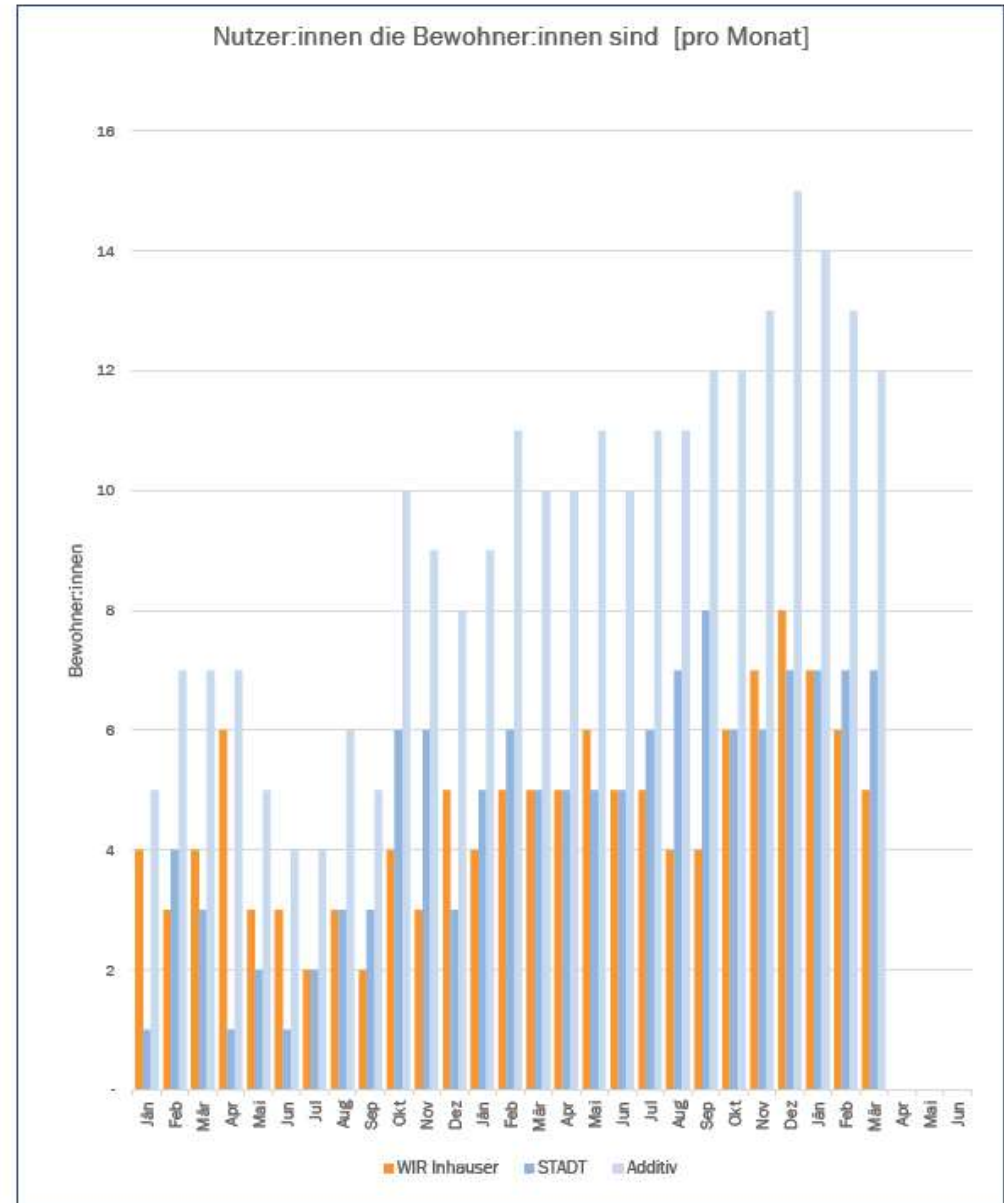



e-Carsharing ZOE 1+2 (ab 04-2023) - WIR Inhauser / STADT  
 Nutzungen von Bewohner:Innen (Buchungen) [pro Monat]

Anfangsmonat: **Jänner 2022**    Endemonat: **Dezember 2023**

| Monat          | Nutzungen von Bewohner:innen (# Buchungen) |       | Additiv WIR Inhauser + STADT (# Buchungen) |
|----------------|--|-------|--|
|                | WIR Inhauser                               | STADT |  |
| Jänner 2022    | 14   | 1     | 15   |
| Februar 2022   | 17   | 4     | 21   |
| März 2022      | 18   | 3     | 21   |
| April 2022     | 24   | 4     | 28   |
| Mai 2022       | 23   | 8     | 31   |
| Juni 2022      | 25   | 3     | 28   |
| Juli 2022      | 16   | 4     | 20   |
| August 2022    | 11   | 6     | 17   |
| September 2022 | 16   | 24    | 40   |
| Oktober 2022   | 24   | 45    | 69   |
| November 2022  | 26   | 30    | 56   |
| Dezember 2022  | 51   | 18    | 69   |
| Jänner 2023    | 50   | 16    | 66   |
| Februar 2023   | 49   | 15    | 64   |
| März 2023      | 48   | 22    | 70   |
| April 2023     | 42   | 22    | 64   |
| Mai 2023       | 47   | 29    | 76   |
| Juni 2023      | 51   | 14    | 65   |
| Juli 2023      | 33   | 26    | 59   |
| August 2023    | 40   | 27    | 67   |
| September 2023 | 31   | 29    | 60   |
| Oktober 2023   | 51   | 28    | 79   |
| November 2023  | 61   | 34    | 95   |
| Dezember 2023  | 79   | 28    | 107  |
| Jänner 2024    | 91   | 21    | 112  |
| Februar 2024   | 62   | 30    | 92   |
| März 2024      | 61   | 34    | 95   |
| April 2024     |  |       | 0  |
| Mai 2024       |  |       | 0  |
| Juni 2024      |  |       | 0  |

**GESAMT**  
**80 – 110 Nutzungen**  
**pro Monat**  
 -  
**50-90 Nutzungen**  
**WIR Inhauser**  
 -  
**20-35 Nutzungen**  
**Stadt Salzburg**

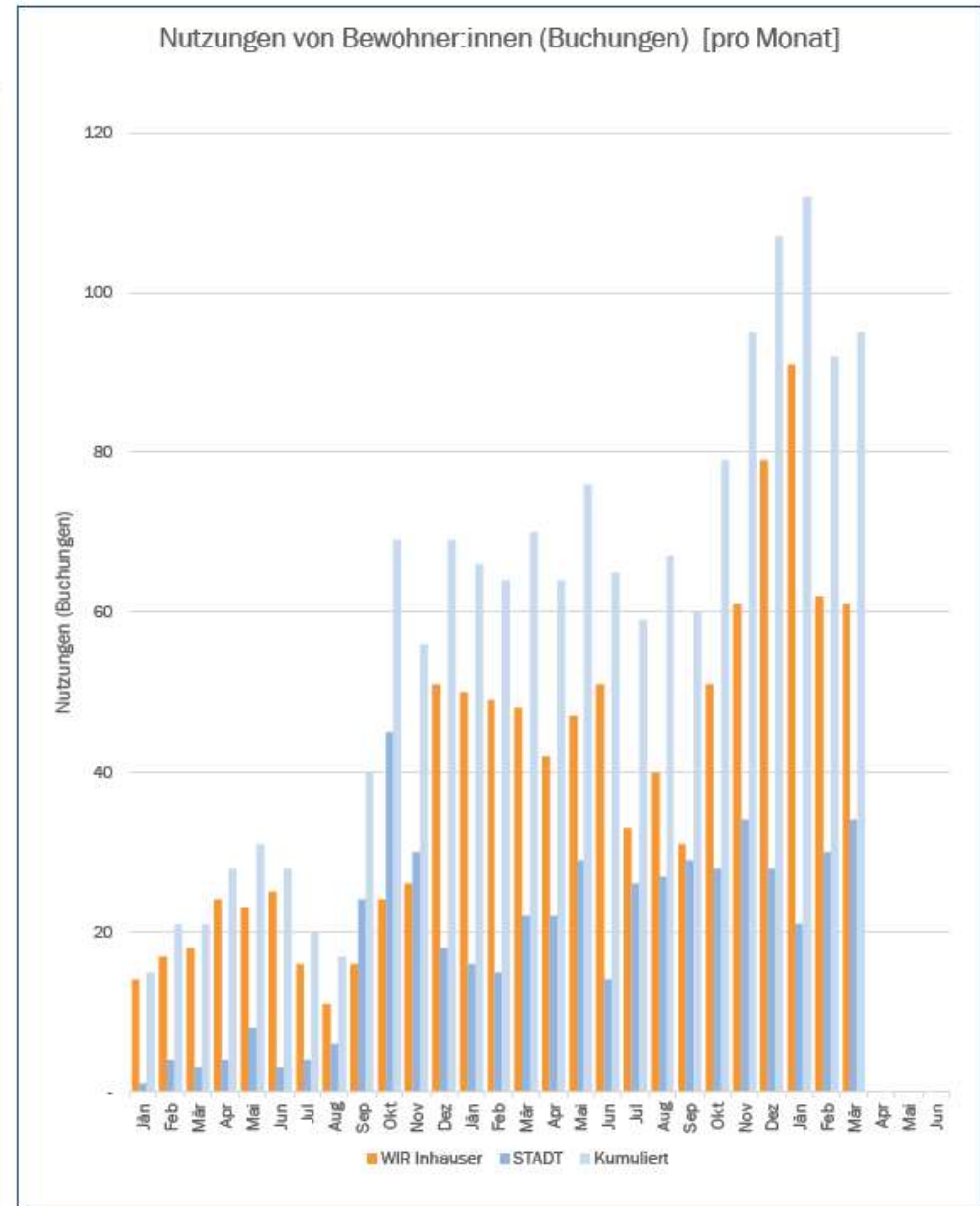



e-Carsharing ZOE 1+2 (ab 04-2023) - WIR Inhauser  
 Nutzungen von Bewohner:Innen (Buchungen) [kum]

Anfangsmonat    Jänner 2022    Dezember 2023

| Monat          | Nutzungen von<br>Bewohner:innen<br>(# Buchungen) | Kumuliert     |
|----------------|--|---------------|
|                | [pro Monat]                                      | (# Buchungen) |
| Jänner 2022    | 15   | 15            |
| Februar 2022   | 21   | 36            |
| März 2022      | 21   | 57            |
| April 2022     | 28   | 85            |
| Mai 2022       | 31   | 116           |
| Juni 2022      | 28   | 144           |
| Juli 2022      | 20   | 164           |
| August 2022    | 17   | 181           |
| September 2022 | 40   | 221           |
| Oktober 2022   | 69   | 290           |
| November 2022  | 56   | 346           |
| Dezember 2022  | 69   | 415           |
| Jänner 2023    | 66   | 481           |
| Februar 2023   | 64   | 545           |
| März 2023      | 70   | 615           |
| April 2023     | 64   | 679           |
| Mai 2023       | 76   | 755           |
| Juni 2023      | 65   | 820           |
| Juli 2023      | 59   | 879           |
| August 2023    | 67   | 946           |
| September 2023 | 60   | 1006          |
| Oktober 2023   | 79   | 1085          |
| November 2023  | 95   | 1180          |
| Dezember 2023  | 107  | 1287          |
| Jänner 2024    | 112  | 1399          |
| Februar 2024   | 92   | 1491          |
| März 2024      | 95   | 1586          |
| April 2024     | 0  | 0             |
| Mai 2024       | 0  | 0             |
| Juni 2024      | 0  | 0             |

**GESAMT**  
**1600 Nutzungen**

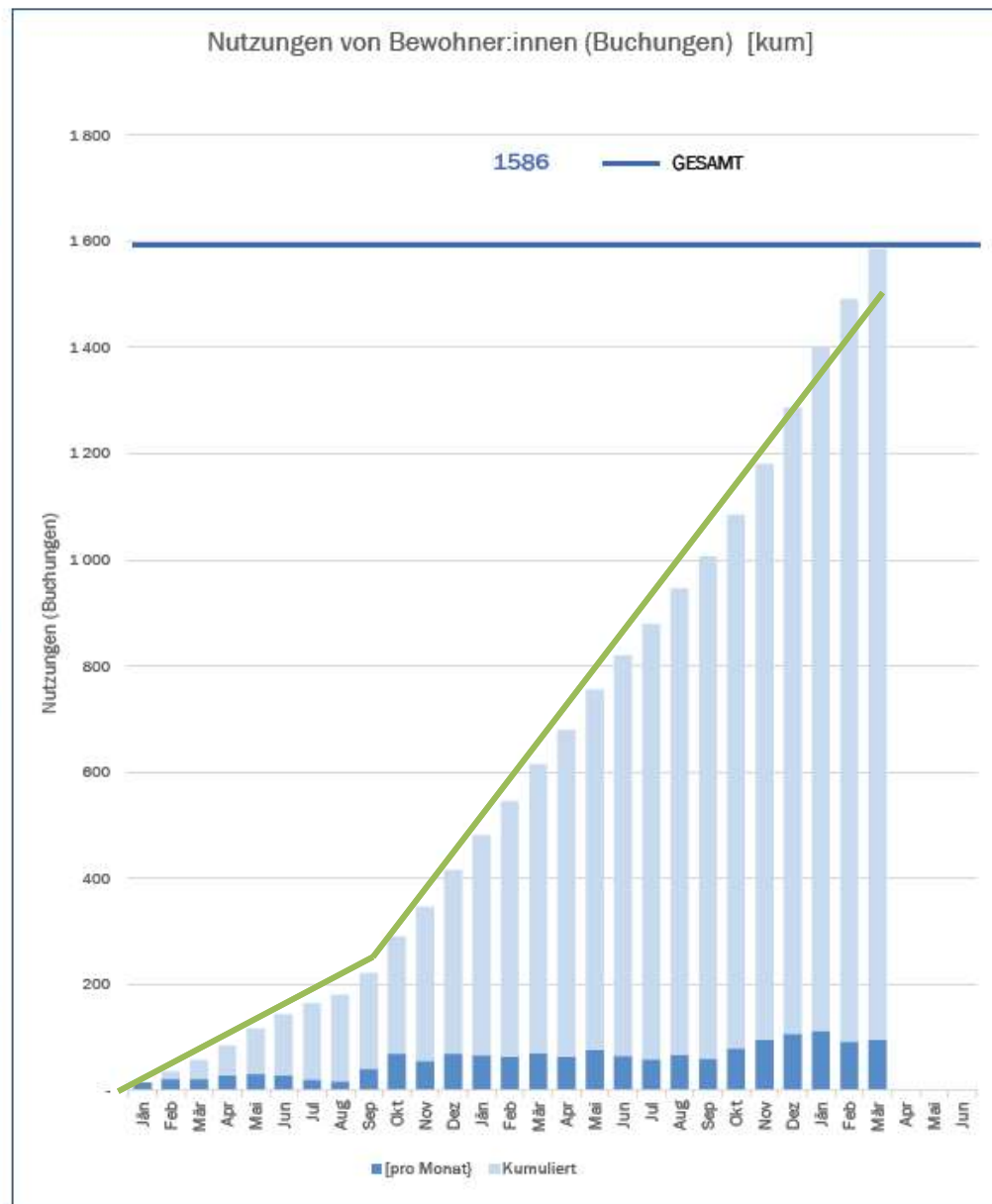



e-Carsharing ZOE 1+2 (ab 04-2023) - WIR Inhauser / STADT  
Auslastung / Zeitliche Dauer der Nutzung [h]

Anfangsmonat: Jänner 2022    Endemonat: Dezember 2023

| Monat          | Auslastung / Zeitliche Dauer der Nutzung [h] |        | Additiv<br>WIR Inhauser +<br>STADT<br>[h] |
|----------------|--|--------|---|
|                | WIR Inhauser                                 | STADT  |   |
| Jänner 2022    | 33,50  | 4,00   | 37,50                                     |
| Februar 2022   | 26,25  | 12,25  | 38,50                                     |
| März 2022      | 40,50  | 17,00  | 57,50                                     |
| April 2022     | 56,00  | 66,75  | 122,75                                    |
| Mai 2022       | 76,25  | 73,00  | 149,25                                    |
| Juni 2022      | 78,25  | 14,00  | 92,25                                     |
| Juli 2022      | 40,00  | 24,75  | 64,75                                     |
| August 2022    | 47,25  | 41,00  | 88,25                                     |
| September 2022 | 40,00  | 122,50 | 162,50                                    |
| Oktober 2022   | 44,75  | 162,25 | 207,00                                    |
| November 2022  | 49,25  | 158,25 | 207,50                                    |
| Dezember 2022  | 137,25                                       | 67,75  | 205,00                                    |
| Jänner 2023    | 109,00                                       | 98,50  | 207,50                                    |
| Februar 2023   | 111,50                                       | 55,25  | 166,75                                    |
| März 2023      | 84,25  | 104,75 | 189,00                                    |
| April 2023     | 89,25  | 100,75 | 190,00                                    |
| Mai 2023       | 95,00  | 143,50 | 238,50                                    |
| Juni 2023      | 103,50                                       | 55,50  | 159,00                                    |
| Juli 2023      | 88,75  | 97,00  | 185,75                                    |
| August 2023    | 102,50                                       | 143,75 | 246,25                                    |
| September 2023 | 62,00  | 117,75 | 179,75                                    |
| Oktober 2023   | 90,75  | 148,50 | 239,25                                    |
| November 2023  | 120,50                                       | 128,00 | 248,50                                    |
| Dezember 2023  | 192,75                                       | 128,00 | 320,75                                    |
| Jänner 2024    | 158,00                                       | 55,50  | 213,50                                    |
| Februar 2024   | 123,25                                       | 106,75 | 230,00                                    |
| März 2024      | 177,50                                       | 104,75 | 282,25                                    |
| April 2024     |  |        | 0   |
| Mai 2024       |  |        | 0   |
| Juni 2024      |  |        | 0   |

**GESAMT**  
**220 – 320 Stunden**  
**pro Monat**  
**-**  
**90 - 190**  
**Stunden pro Monat**  
**WIR Inhauser**  
  
**60 - 150**  
**Std./Nutzung**  
**Stadt Salzburg**

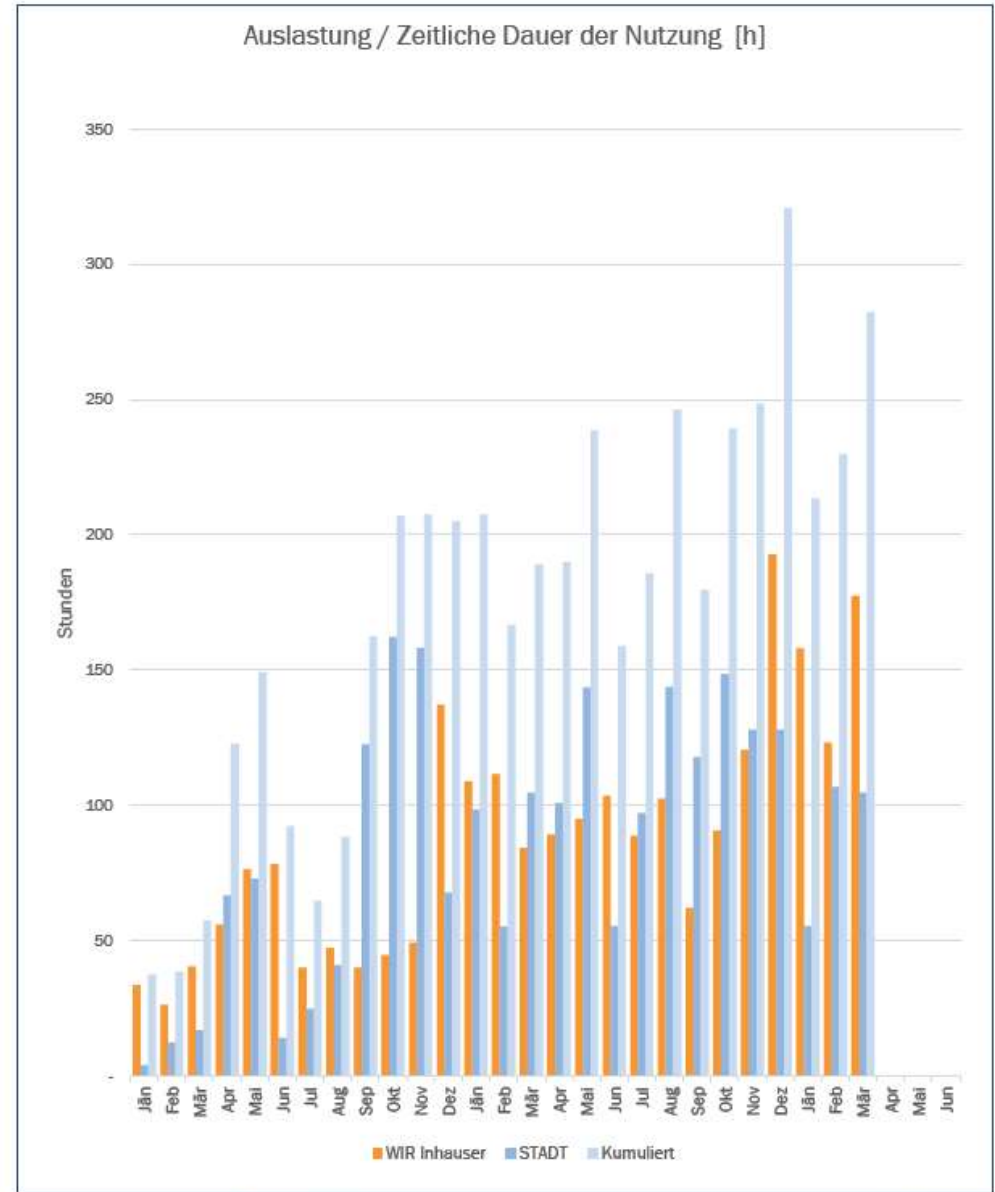



e-Carsharing ZOE 1+2 (ab 04-2023) - WIR Inhauser / STADT Salzburg  
 Durchschnittliche Dauer der Nutzung pro Buchung [h]

Anfangsmonat: **Jänner 2022** Endemonat: **Dezember 2023**

| Monat          | Durchschnittliche Dauer der Nutzung pro Buchung [h] |         | Durchschnittl. WIR Inhauser + STADT [h] |
|----------------|---|---------|---|
|                | WIR Inhauser  | STADT   |   |
| Jänner 2022    | 2,39  | 4,00    | 2,50                                    |
| Februar 2022   | 1,54  | 3,06    | 1,83                                    |
| März 2022      | 2,25  | 5,67    | 2,74                                    |
| April 2022     | 2,33  | 16,69   | 4,38                                    |
| Mai 2022       | 3,32  | 9,13    | 4,81                                    |
| Juni 2022      | 3,13  | 4,67    | 3,29                                    |
| Juli 2022      | 2,50  | 6,19    | 3,24                                    |
| August 2022    | 4,30  | 6,83    | 5,19                                    |
| September 2022 | 2,50  | 5,10    | 4,06                                    |
| Oktober 2022   | 1,86  | 3,61    | 3,00                                    |
| November 2022  | 1,89  | 5,28    | 3,71                                    |
| Dezember 2022  | 2,69  | 3,76    | 2,97                                    |
| Jänner 2023    | 2,18  | 6,16    | 3,14                                    |
| Februar 2023   | 2,28  | 3,68    | 2,61                                    |
| März 2023      | 1,76  | 4,76    | 2,70                                    |
| April 2023     | 2,13  | 4,58    | 2,97                                    |
| Mai 2023       | 2,02  | 4,95    | 3,14                                    |
| Juni 2023      | 2,03  | 3,96    | 2,45                                    |
| Juli 2023      | 2,69  | 3,73    | 3,15                                    |
| August 2023    | 2,56  | 5,32    | 3,68                                    |
| September 2023 | 2,00  | 4,06    | 3,00                                    |
| Oktober 2023   | 1,78  | 5,30    | 3,03                                    |
| November 2023  | 1,98  | 3,76    | 2,62                                    |
| Dezember 2023  | 2,44  | 4,57    | 3,00                                    |
| Jänner 2024    | 1,74  | 2,64    | 1,91                                    |
| Februar 2024   | 1,99  | 3,56    | 2,50                                    |
| März 2024      | 2,91  | 3,08    | 2,97                                    |
| April 2024     | #DIV/0!   | #DIV/0! | #DIV/0!                                 |
| Mai 2024       | #DIV/0!   | #DIV/0! | #DIV/0!                                 |
| Juni 2024      | #DIV/0!   | #DIV/0! | #DIV/0!                                 |

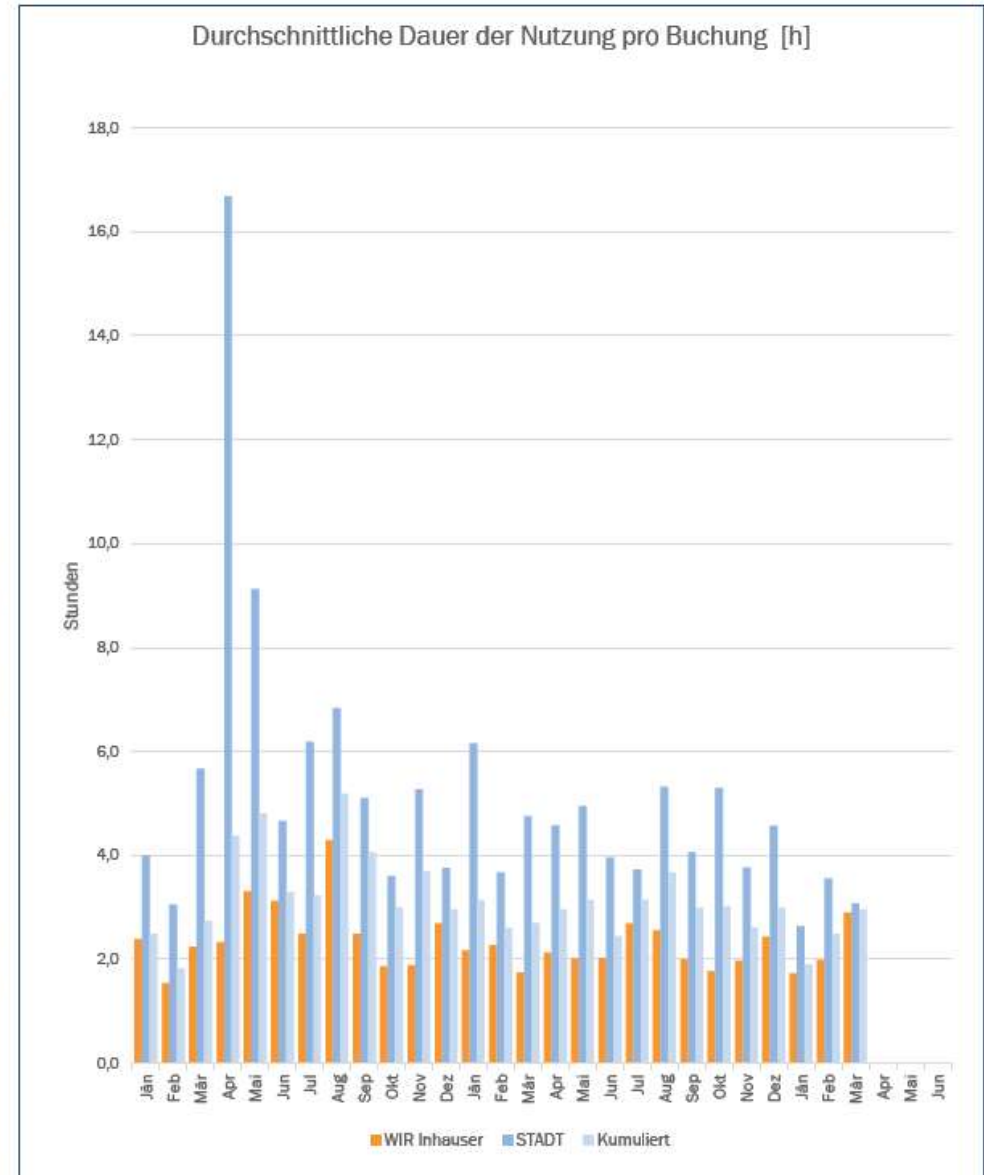

**GESAMT**  
**1,9 – 3,0 Stunden**  
**pro Nutzung**  
 -  
**1,5-3,0 Std./Nutzung**  
**WIR Inhauser**  
 -  
**2,5-5,0 Std./Nutzung**  
**Stadt Salzburg**



e-Carsharing ZOE 1+2 (ab 04-2023) - WIR Inhauser / STADT

(Kum. Durchschn.) Auslastung / Dauer der Nutzung auf Basis 24h [%/FzG.]

Anfangsmonat **Jänner 2022** **Dezember 2023**

| Monat          | Auslastung<br>WIR Inhauser +<br>STADT | Auslastung auf<br>Basis 24h |
|----------------|---------------------------------------|-----------------------------|
|                | [h]                                   | [%]                         |
| Jänner 2022    | 37,50                                 | 5,0%                        |
| Februar 2022   | 38,50                                 | 5,7%                        |
| März 2022      | 57,50                                 | 7,7%                        |
| April 2022     | 122,75                                | 17,0%                       |
| Mai 2022       | 149,25                                | 20,1%                       |
| Juni 2022      | 92,25                                 | 12,8%                       |
| Juli 2022      | 64,75                                 | 8,7%                        |
| August 2022    | 88,25                                 | 11,9%                       |
| September 2022 | 162,50                                | 22,6%                       |
| Oktober 2022   | 207,00                                | 27,8%                       |
| November 2022  | 207,50                                | 28,8%                       |
| Dezember 2022  | 205,00                                | 27,6%                       |
| Jänner 2023    | 207,50                                | 27,9%                       |
| Februar 2023   | 166,75                                | 24,8%                       |
| März 2023      | 189,00                                | 25,4%                       |
| April 2023     | 190,00                                | 13,2%                       |
| Mai 2023       | 238,50                                | 16,0%                       |
| Juni 2023      | 159,00                                | 11,0%                       |
| Juli 2023      | 185,75                                | 12,5%                       |
| August 2023    | 246,25                                | 16,5%                       |
| September 2023 | 179,75                                | 12,5%                       |
| Oktober 2023   | 239,25                                | 16,1%                       |
| November 2023  | 248,50                                | 17,3%                       |
| Dezember 2023  | 320,75                                | 21,6%                       |
| Jänner 2024    | 213,50                                | 14,3%                       |
| Februar 2024   | 230,00                                | 16,5%                       |
| März 2024      | 282,25                                | 19,0%                       |
| April 2024     | 0,00                                  | 0,0%                        |
| Mai 2024       | 0,00                                  | 0,0%                        |
| Juni 2024      | 0,00                                  | 0,0%                        |

**GESAMT**  
15 – 21% von 24h  
bzw.  
3,6 – 5 Std. pro Tag

Auslastung / Dauer der Nutzung auf Basis 24h [%]

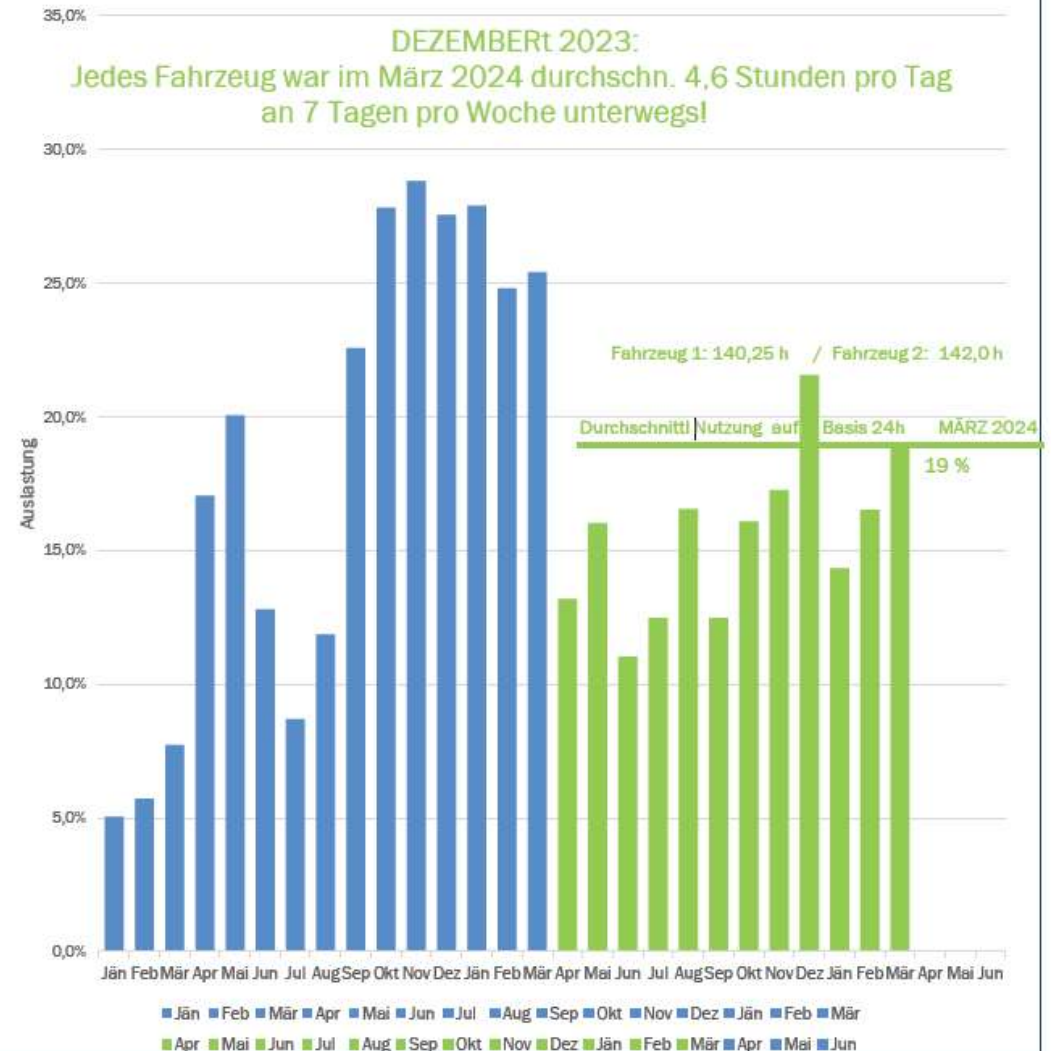



e-Carsharing ZOE 1+2 (ab 04-2023) - WIR Inhauser / STADT Salzburg  
 Fahrtstrecken [km]

Anfangsmonat: **Jänner 2022** Durchschnitt: **1237,41**

| Monat          | Fahrtstrecken |        | Auslastung WIR Inhauser + STADT [km] |
|----------------|---------------|--------|--------------------------------------|
|                | WIR Inhauser  | STADT  |                                      |
| Jänner 2022    | 260,1         | 69,9   | 330,0                                |
| Februar 2022   | 297,6         | 103,9  | 401,5                                |
| März 2022      | 283,2         | 263,2  | 546,4                                |
| April 2022     | 605,2         | 380,3  | 985,5                                |
| Mai 2022       | 565,5         | 650,6  | 1216,1                               |
| Juni 2022      | 447,8         | 122,1  | 569,9                                |
| Juli 2022      | 270,2         | 332,1  | 602,3                                |
| August 2022    | 203,9         | 412,6  | 616,5                                |
| September 2022 | 243,3         | 588,7  | 832,0                                |
| Oktober 2022   | 377,2         | 802,9  | 1180,1                               |
| November 2022  | 500,5         | 937,7  | 1438,2                               |
| Dezember 2022  | 733,0         | 319,0  | 1052,0                               |
| Jänner 2023    | 691,0         | 755,0  | 1446,0                               |
| Februar 2023   | 804,0         | 565,0  | 1369,0                               |
| März 2023      | 578,0         | 409,0  | 987,0                                |
| April 2023     | 802,6         | 839,9  | 1642,5                               |
| Mai 2023       | 787,8         | 1150,8 | 1938,6                               |
| Juni 2023      | 1065,9        | 636,7  | 1702,6                               |
| Juli 2023      | 662,5         | 843,6  | 1506,1                               |
| August 2023    | 604,7         | 1381,3 | 1986,0                               |
| September 2023 | 420,9         | 1196,7 | 1617,6                               |
| Oktober 2023   | 661           | 1123   | 1784                                 |
| November 2023  | 842           | 890    | 1732                                 |
| Dezember 2023  | 1289          | 927    | 2216                                 |
| Jänner 2024    | 951           | 346    | 1297                                 |
| Februar 2024   | 799           | 891    | 1690                                 |
| März 2024      | 992           | 677    | 1669                                 |
| April 2024     |               |        | 0                                    |
| Mai 2024       |               |        | 0                                    |
| Juni 2024      |               |        | 0                                    |

**GESAMT**  
**1.300 – 2.000**  
**km pro Monat**

-  
**660 – 1.300**  
**km /Monat**  
**WIR Inhauser**

**350 – 1.200**  
**km / Monat**  
**Stadt Salzburg**

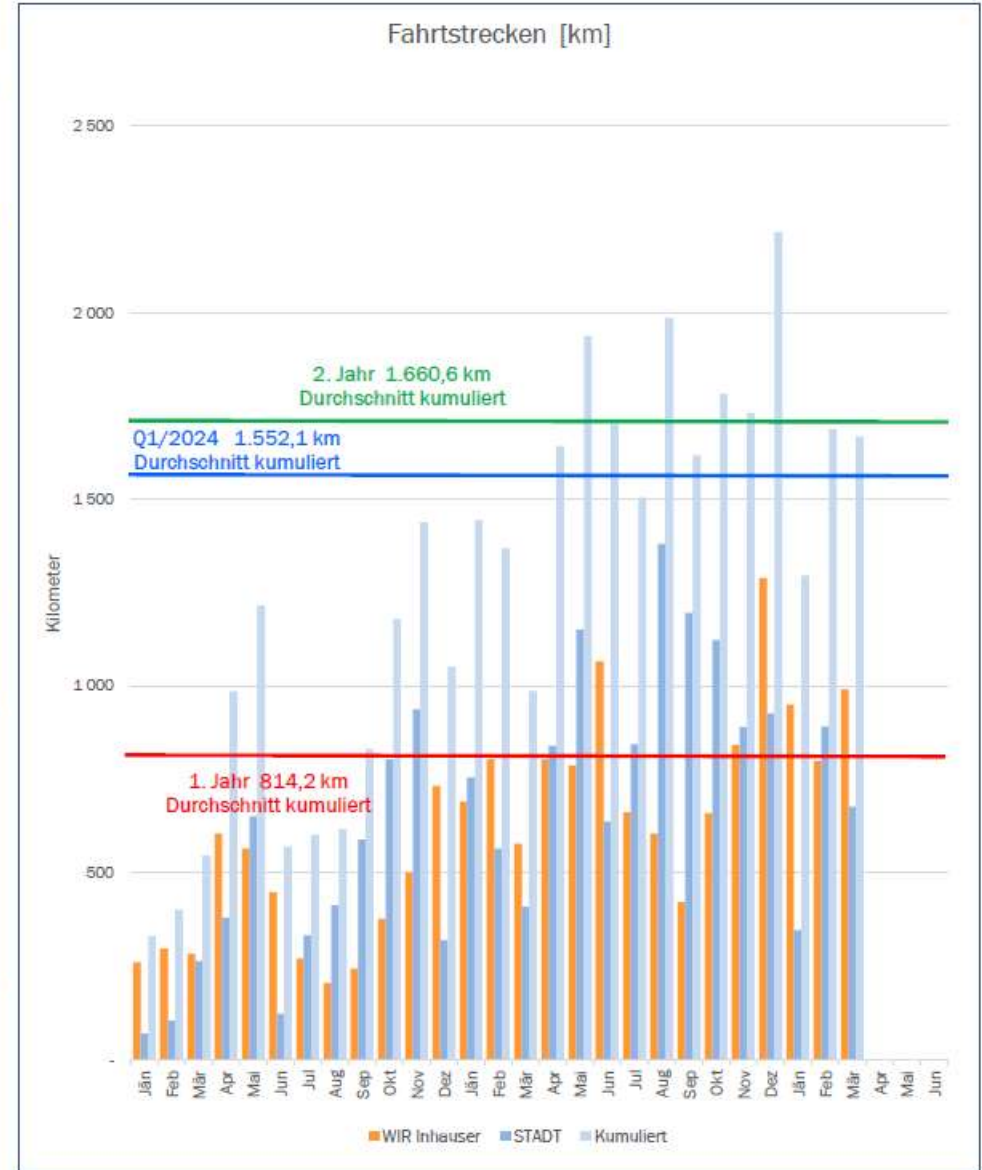



e-Carsharing ZOE 1+2 (ab 04-2023) - WIR Inhauser / STADT  
 Durchschnittliche Fahrtstrecke pro Buchung [km]

Anfangsmonat    Jänner 2022    Endemonat    Dezember 2023

| Monat          | Durchschnittliche Fahrtstrecken pro Buchung |         | Durchschnittl. WIR Inhauser + STADT [km] |
|----------------|---|---------|--|
|                | WIR Inhauser                                | STADT   |  |
| Jänner 2022    | 18,58                                       | 69,90   | 22,00                                    |
| Februar 2022   | 17,51                                       | 25,98   | 19,12                                    |
| März 2022      | 15,73                                       | 87,73   | 26,02                                    |
| April 2022     | 25,22                                       | 95,08   | 35,20                                    |
| Mai 2022       | 24,59                                       | 81,33   | 39,23                                    |
| Juni 2022      | 17,91                                       | 40,70   | 20,35                                    |
| Juli 2022      | 16,89                                       | 83,03   | 30,12                                    |
| August 2022    | 18,54                                       | 68,77   | 36,26                                    |
| September 2022 | 15,21                                       | 24,53   | 20,80                                    |
| Oktober 2022   | 15,72                                       | 17,84   | 17,10                                    |
| November 2022  | 19,25                                       | 31,26   | 25,68                                    |
| Dezember 2022  | 14,37                                       | 17,72   | 15,25                                    |
| Jänner 2023    | 13,82                                       | 47,19   | 21,91                                    |
| Februar 2023   | 16,41                                       | 37,67   | 21,39                                    |
| März 2023      | 12,04                                       | 18,59   | 14,10                                    |
| April 2023     | 19,11                                       | 38,18   | 25,66                                    |
| Mai 2023       | 16,76                                       | 39,68   | 25,51                                    |
| Juni 2023      | 20,90                                       | 45,48   | 26,19                                    |
| Juli 2023      | 20,08                                       | 32,45   | 25,53                                    |
| August 2023    | 15,12                                       | 51,16   | 29,64                                    |
| September 2023 | 13,58                                       | 41,27   | 26,96                                    |
| Oktober 2023   | 12,96                                       | 40,10   | 22,58                                    |
| November 2023  | 13,80                                       | 26,19   | 18,24                                    |
| Dezember 2023  | 16,32                                       | 33,10   | 20,71                                    |
| Jänner 2024    | 10,45                                       | 16,48   | 11,58                                    |
| Februar 2024   | 12,88                                       | 29,71   | 18,37                                    |
| März 2024      | 16,26                                       | 19,91   | 17,57                                    |
| April 2024     | #DIV/O!                                     | #DIV/O! | #DIV/O!                                  |
| Mai 2024       | #DIV/O!                                     | #DIV/O! | #DIV/O!                                  |
| Juni 2024      | #DIV/O!                                     | #DIV/O! | #DIV/O!                                  |

**GESAMT**  
**11,5 – 22,5**  
**km pro Buchung**

**11 – 20**  
**km / Buchung**  
**WIR Inhauser**

**20 – 40**  
**km / Buchung**  
**Stadt Salzburg**

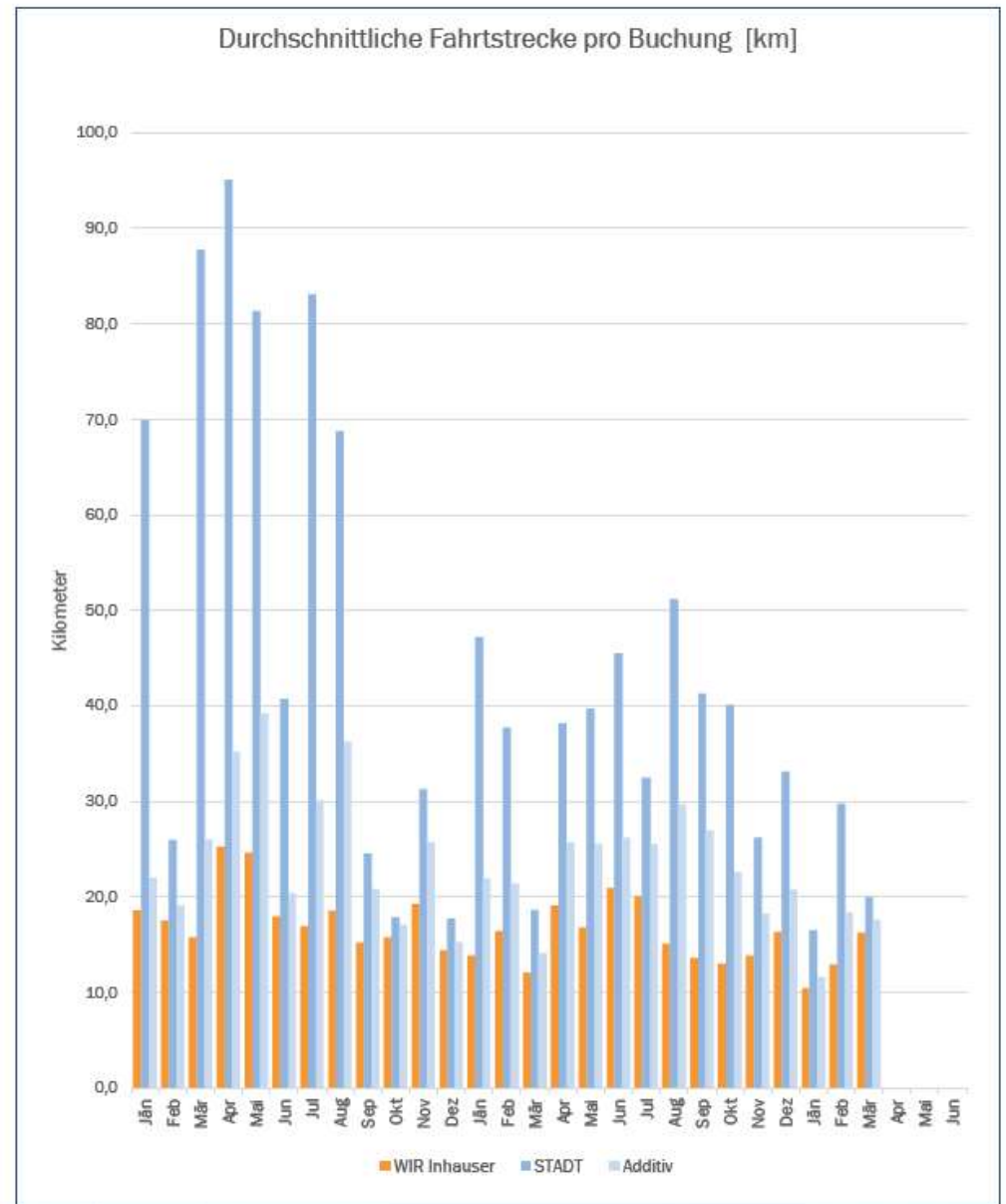



# WIR Inhauser Mobility-Point Management Summary

**12-2021:**  
**Fertigstellung Mobility-Point**



**01-2022:**  
**Start 1. e-Carsharing Fzg.**



**04-2023:**  
**Start 2. e-Carsharing Fzg.**



## **SUMMARY e-Carsharing per 04/2024:**

- **33 e-Carsharing Registrierungen gesamt**
- **11 bis 15 e-Carsharing Nutzer:innen pro Monat**
- **50% Nutzer von WIR Inhauser / 50% Nutzer:innen aus STADT SALZBURG**
- **80 bis 110 Nutzungen / Buchungen pro Monat**
- **1,5 bis 3,0 Std. durchschn. Buchungszeit WIR Inhauser bei 11 bis 20 km pro Buchung**
- **2,5 bis 5 Std. durchschn. Buchungszeit Nutzer:innen STADT Salzburg bei 20 bis 40 km / Buchung**
- **~ 4,5 bis 5 Std. Nutzung pro Fahrzeug pro Tag (24h)**
- **~ 4 Std. Nutzung pro Fahrzeug in der 10h Kernzeit (8:00 bis 18:00)**



## 3 Dinge zum e-Carsharing Start



1. Standort
2. Strom
3. Partner





ausgezeichnet mit dem  
**VCÖ-Mobilitätspreis**  
Österreich 2021

# Gesamtsieger VCÖ Mobilitätspreis 2021



**FAMILY Software-Entwicklung für Plattform Carsharing Österreich.**

**GESAMTSIEGER 2021 sowie GEWINNER 2021 der Kategorie "DIGITALISIERUNG IN DER MOBILITÄT"**





# ÖAMTC Roaming Kooperation

## in Kooperation mit dem Verein Carsharing Österreich









### kosozial - gemeinnützig - kooperativ



Alle Carsharing Österreich Roaming Partner (76)



### Sortiert nach Entfernung

|   |  |
|---|--|
| <p><b>ÖAMTC Mitarbeiter-exklusiv ID3</b><br/>                 Baumgasse 129<br/>                 1030 Wien<br/>                 Wien, Österreich<br/>                 ca. 11,16 km entfernt</p> <p>Freigeschaltet 100% gebucht/unterwegs</p>    | <p><b>Wolkersdorf / MI-563FC Kia e-Niro</b><br/>                 Tarif Preiskategorie C<br/>                 Withalmstraße 9<br/>                 2120 Wolkersdorf im Weinviertel<br/>                 Niederösterreich, Österreich<br/>                 ca. 11,82 km entfernt</p> <p>ÖKOENERGIE Roaming</p>  |
| <p><b>Wolkersdorf / MI-387FH VW e-Up</b><br/>                 Hauptstraße 43<br/>                 2120 Wolkersdorf<br/>                 Niederösterreich, Österreich<br/>                 ca. 11,95 km entfernt</p> <p>ÖKOENERGIE Roaming</p>   | <p><b>TU 708EJ Neulengbach</b><br/>                 Kirchenplatz 82<br/>                 3040 Neulengbach<br/>                 Niederösterreich, Österreich<br/>                 ca. 41 km entfernt</p> <p>Fahrvergnügen Roaming</p>    |
| <p><b>ECO-Horn-876CM</b><br/>                 Kirschenallee 3<br/>                 3580 Horn<br/>                 Niederösterreich, Österreich<br/>                 ca. 72,24 km entfernt</p> <p>ECO HORN ECO Horn Roaming</p>    | <p><b>ECO-Raabs-315BU</b><br/>                 Tarif Preiskategorie B<br/>                 Hauptplatz 11<br/>                 3820 Raabs<br/>                 Niederösterreich, Österreich<br/>                 ca. 93,8 km entfernt</p> <p>ECO Thailand Roaming</p>                                        |
| <p><b>ECO-G-Siegharts-392BO</b><br/>                 Tarif Preiskategorie B<br/>                 Schloßplatz 2<br/>                 3812 Groß Siegharts<br/>                 Niederösterreich, Österreich<br/>                 ca. 94,92 km entfernt</p> <p>ECO Thailand Roaming</p>  | <p><b>ECO-Schwarzenau-394BO</b><br/>                 Tarif Preiskategorie B<br/>                 Parkplatz Thayapark<br/>                 3900 Schwarzenau<br/>                 Niederösterreich, Österreich<br/>                 ca. 100,97 km entfernt</p> <p>ECO Thailand Roaming</p>                    |



## Carsharing

Abrechnungsvorschau Juni

Kalender

Buchen

## WeizBike

Abrechnungsvorschau Juni

WeizBike-Stationen

### 01 Hauptplatz

Hauptplatz  
8160 Weiz  
3 Bikes / 9 Boxen (6 freie Boxen)



### 02 Roter Turm, Bahnhof Mitte

Roter Turm  
8160 Weiz  
5 Bikes (2 E-Bikes) / 12 Boxen (7 freie Boxen)



### 03 Birkfelder Straße

Birkfelderstraße  
8160 Weiz  
6 Bikes / 12 Boxen (6 freie Boxen)



### 04 Innovationszentrum W.E.I.Z

Weiz Innovationszentrum  
8160 Weiz  
1 Bike (1 E-Bike) / 12 Boxen (11 freie Boxen)



### 05 Florianigasse Feuerwehr

Florianigasse  
8160 Weiz  
10 Bikes / 12 Boxen (2 freie Boxen)



### 06 Volpesiedlung

Volpesiedlung  
8160 Weiz  
2 Bikes (2 E-Bikes) / 12 Boxen (10 freie Boxen)



### 07 Hauptbahnhof

Bahnhof  
8160 Weiz  
3 Bikes / 12 Boxen (9 freie Boxen)



### 08 Roseggergasse, Bahnhof Nord

Roseggergasse  
8160 Weiz  
3 Bikes (1 E-Bike) / 12 Boxen (9 freie Boxen)



### 09 Garten der Generationen

Garten der Generationen  
8160 Weiz  
4 Bikes (1 E-Bike) / 12 Boxen (8 freie Boxen)



### 10 Lahnstraße, Preding

Lahnstraße  
8160 Weiz  
2 Bikes / 6 Boxen (4 freie Boxen)



### 11 Wegscheide

Wegscheide  
8160 Weiz  
1 Bike / 6 Boxen (5 freie Boxen)



### 12 Weiz Mitte, Südtiroler Platz

Weiz Mitte  
8160 Weiz  
5 Bikes / 9 Boxen (4 freie Boxen)



### 13 St. Ruprecht/R., Locker & Legere

St. Ruprecht  
8160 Weiz



### 14 Weiz Nord, Stadthalle

JUFA Hotel  
8160 Weiz







Burgenland  
Energie



FAMILY  
OF  
POWER

## Oberwart, Hochhaus - H2





# Oberwart, Hochhaus – H2



Die Mobilitätsstation ist durch die Geschoßdecke des 1. Stockwerkes überdacht



## Mobilitätsstation



Als Beitrag zur Energieeffizienz sowie als Service wir gemeinsam mit der Burgenland Energie auf E-Mobilität und Carsharing gesetzt. Den BewohnerInnen wird ein E-Auto sowie E-Bikes zum Leihen zur Verfügung gestellt.



Durch die Photovoltaikanlage auf dem Dach wird das Gebäude zukunftsfit gemacht.



1x e-Carsharing, je 2x E-Bike / E-Scooter



# Oberwart, Hochhaus – H2

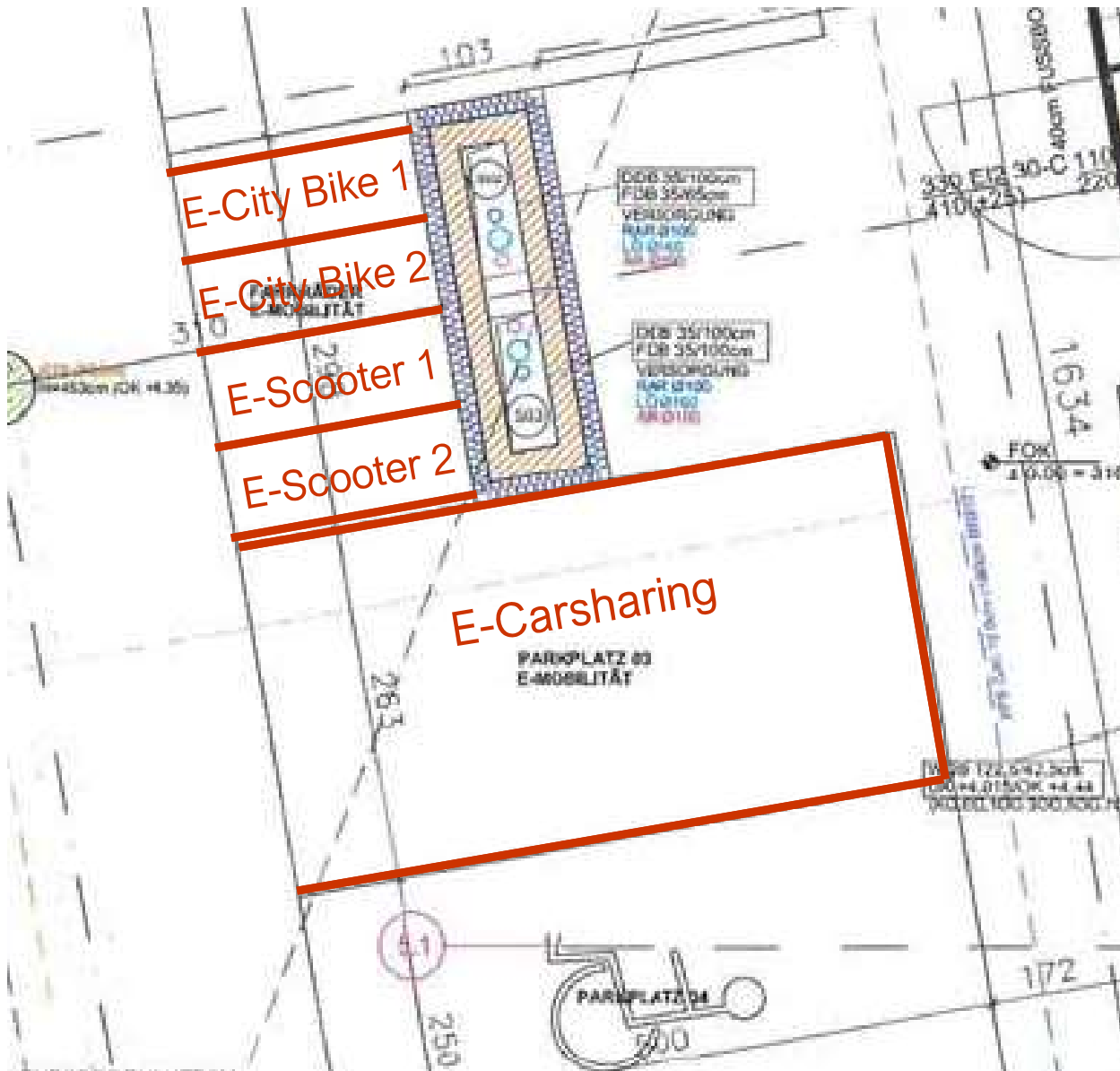

1x E-Carsharing - ZOE



2x E-City Bike



2x E-Scooter





# Mobilitätsstation



Konduktives Laden 2x E-City Bike + 2x E-Scooter



# Mobilitätsstation



Konduktives Laden 2x E-City Bike + 2x E-Scooter





